info！ながさき
＋Plant通信
プラント
Plant全国教員研修プラットフォームに関するちょっとした疑問に答えます
令和７年７月22日
第９号

担当
長崎県教育センター
企画・次世代型研修推進課
s403502@pref.nagasaki.lg.jp

第９号の発行に当たって

研修終了後、研修内容のテストやアンケート、課題の提出が必要な講座があります。
今回のPlant通信では、**テストの受け方やレポートの提出方法**をお知らせします。

疑問 研修終了後、(1) テストはどのようにして受けるの？
(2) レポートは、どこに、どのような手順で提出するの？

お答えします テスト受験も、レポート提出も、以下の手順でPlant上で行います

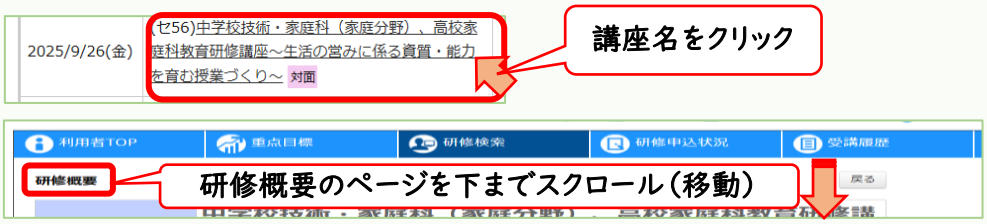

【(1)テストを受ける場合】

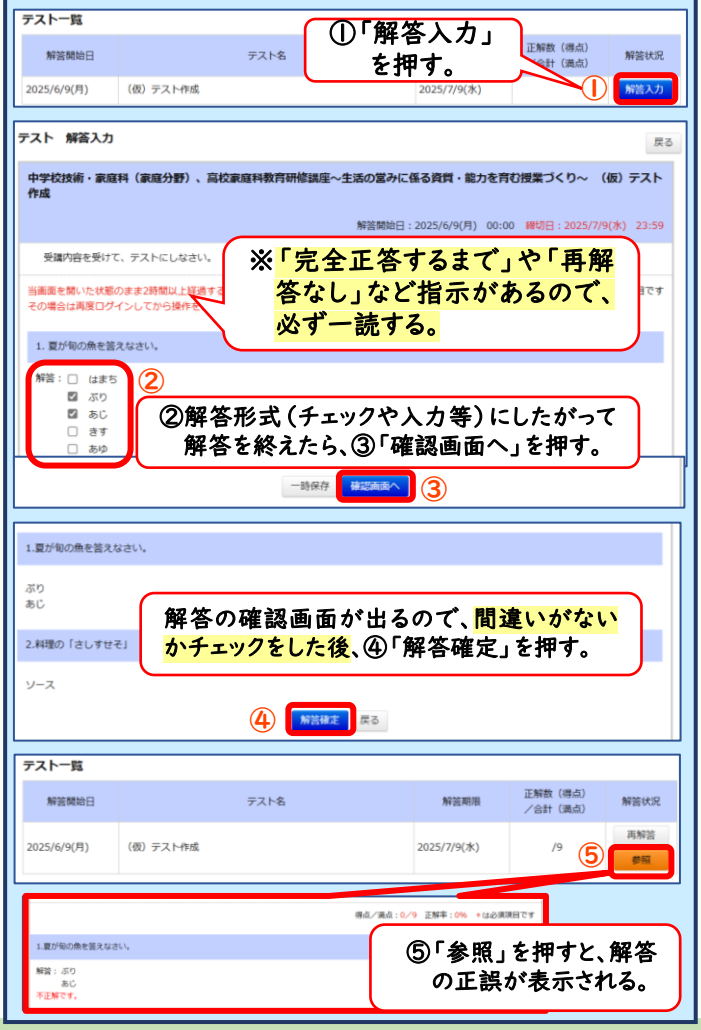

【(2)課題を提出する場合】

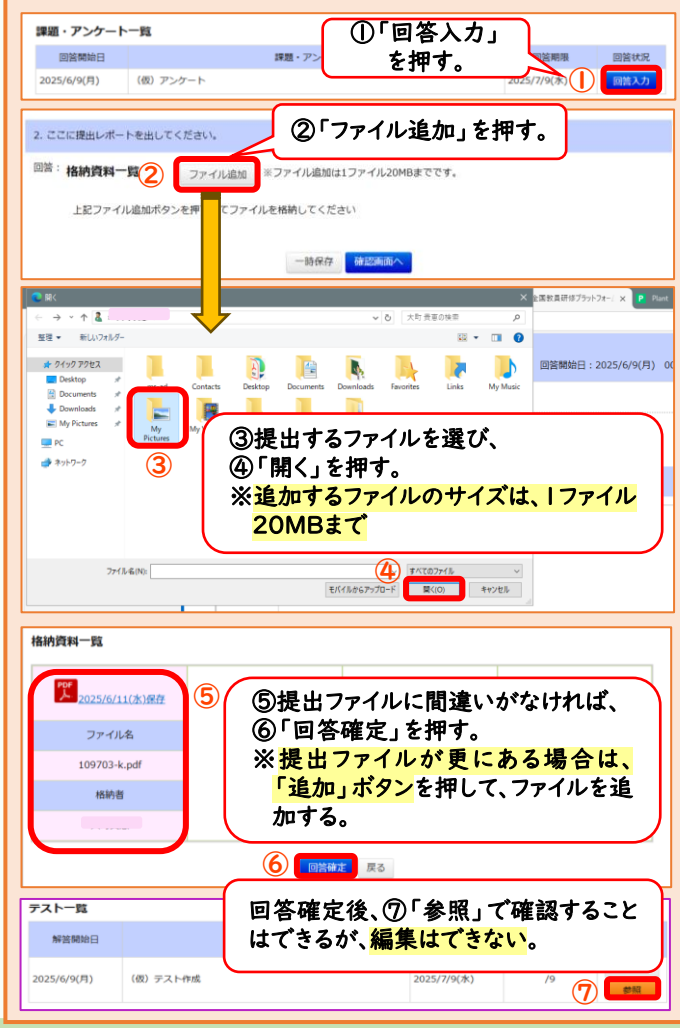

お知らせ

○ 講座受講後、記憶が新鮮なうちに、テスト受験・レポート提出をお勧めします。
○「研修講座の振り返り」や「レポート」等が未提出だと研修終了（受講履歴表示）とならない場合があります。特に指定研修対象者は期限を確認し、必ず提出しましょう。

これまでの info！ながさき＋Plant通信 はこちらから御覧いただけます。
https://www.pref.nagasaki.jp/bunrui/kanko-kyoiku-bunka/gakkokyoiku/center_kyouikujyouhou/center_kyouikujyouhou_hashin/