

基 幹 統 計

毎月勤労統計調査地方調査年報

—— 長崎県の賃金・雇用の動き ——

平成 23 年



長崎県県民生活部統計課

はじめに

毎月勤労統計調査（基幹統計、厚生労働省所管）は賃金・労働時間及び雇用の動きを迅速かつ的確に明らかにすることを目的として実施されています。

本県では、この調査の地方調査結果を「長崎県の賃金・雇用の動き」として毎月公表しておりますが、このたび、平成23年1月から同年12月までの調査結果を年報として取りまとめました。

また、常用雇用者1人～4人の事業所を対象として平成23年7月末現在で実施されました特別調査の結果も併せて掲載いたしました。

この年報が、本県経済の動向を示す指標の一つとして、あるいは労働問題をはじめとする各種施策のための基礎資料として広く各方面で御活用いただければ幸いに存じます。

最後に、この調査に多大なご尽力をいただきました調査対象事業所並びに調査関係者の皆様に厚く御礼申し上げますとともに、今後とも一層の御理解と御協力を賜りますようお願い申し上げます。

平成24年10月

長崎県県民生活部長
石橋 和正

*** 目 次 ***

毎月勤労統計調査の概要

調査の概要

1) 調査の目的	1
2) 毎月勤労統計調査の体系	1
3) 調査の対象	2
4) 調査事項の定義	2
5) 結果の算定方法	3
6) 調査結果の利用上の注意	3

賃金、労働時間及び雇用の状況

調査結果の概要	5
---------	---

1 賃 金

1) 賃金の動き	6
2) 賃金水準	8
3) 事業所規模別賃金	1 2
4) 男女別賃金	1 3
5) 就業形態別賃金	1 6

2 労働時間

1) 労働時間の動き	1 8
2) 産業別労働時間	2 0
3) 就業形態別労働時間	2 2

3 出勤日数

	2 4
--	-----

4 雇 用

1) 雇用の動き	2 5
2) 産業別常用労働者	2 6
3) パートタイム労働者	2 7
4) 男女別労働者	2 7
5) 就業形態別労働者	2 8

統 計 表

事業所規模（5人以上）

第 1 表 産業別、年別現金給与総額名目賃金指数	2 9
第 2 表 産業別、年別定期給与名目賃金指数	2 9

第 3 表	産業別、年別所定内給与と名目賃金指数	3 0
第 4 表	産業別、年別現金給与総額と実質賃金指数	3 0
第 5 表	産業別、年別定期給与と実質賃金指数	3 1
第 6 表	産業別、年別総実労働時間指数	3 1
第 7 表	産業別、年別所定内労働時間指数	3 2
第 8 表	産業別、年別所定外労働時間指数	3 2
第 9 表	産業別、年別常用雇用指数	3 3
第 10 表	産業別 1 人平均月間現金給与総額及び定期給与	3 4
第 11 表	産業別 1 人平均月間所定内給与及び超過労働給与	3 7
第 12 表	産業別 1 人平均月間特別給与及び出勤日数	4 0
第 13 表	産業別 1 人平均月間総実労働時間数及び所定内労働時間数	4 3
第 14 表	産業別 1 人平均月間所定外労働時間数及び常用労働者数	4 6

事業所規模（30人以上）

第 15 表	産業別、年別現金給与総額と名目賃金指数	4 9
第 16 表	産業別、年別定期給与と名目賃金指数	4 9
第 17 表	産業別、年別所定内給与と名目賃金指数	5 0
第 18 表	産業別、年別現金給与総額と実質賃金指数	5 1
第 19 表	産業別、年別定期給与と実質賃金指数	5 1
第 20 表	産業別、年別総実労働時間指数	5 2
第 21 表	産業別、年別所定内労働時間指数	5 2
第 22 表	産業別、年別所定外労働時間指数	5 3
第 23 表	産業別、年別常用雇用指数	5 3
第 24 表	産業別 1 人平均月間現金給与総額及び定期給与	5 4
第 25 表	産業別 1 人平均月間所定内給与及び超過労働給与	5 7
第 26 表	産業別 1 人平均月間特別給与及び出勤日数	6 0
第 27 表	産業別 1 人平均月間総実労働時間数及び所定内労働時間数	6 3
第 28 表	産業別 1 人平均月間所定外労働時間数及び常用労働者数	6 6

事業所規模（1～4人）

毎月勤労統計調査特別調査結果（平成 23 年 7 月）

第 29 表	産業別常用労働者数及び 1 人平均月間きまって支給する現金給与額	6 9
第 30 表	産業別月間出勤日数、1 日の実労働時間数及び過去 1 年間特別に支払われた現金給与額	7 1

参 考 付 表

第 31 表	都道府県別常用労働者 1 人平均月間現金給与総額等（5 人以上規模）	7 3
第 32 表	都道府県別常用労働者 1 人平均月間総実労働時間等（5 人以上規模）	7 4
第 33 表	都道府県別常用労働者 1 人平均月間現金給与総額等（30 人以上規模）	7 5
第 34 表	都道府県別常用労働者 1 人平均月間総実労働時間等（30 人以上規模）	7 6
第 35 表	都道府県別常用労働者数及び月間きまって支給する現金給与額 （1～4 人規模）	7 7
第 36 表	都道府県別月間出勤日数、1 日の実労働時間数及び過去 1 年間特別に支払われた現金給与額（1～4 人規模）	7 8

調査の概要

1) 調査の目的

毎月勤労統計調査は、雇用労働者の賃金、労働時間及び雇用について毎月の変動を明らかにすることを目的としている。

2) 毎月勤労統計調査の体系

この調査は、統計法に基づく基幹統計であり調査の大綱は、毎月勤労統計調査規則（昭和32年労働省令第15号）によって定められている。

現在の調査体系は、全国調査、地方調査及び特別調査から成り立っている。（下図参照）

このうち全国調査は、国により集計・公表がおこなわれている。

また、地方調査は、都道府県ごとに、それぞれの地域について行うものであり、本県においては、厚生労働大臣が指定する約530事業所について調査している。

特別調査は全国調査及び地方調査を補完するために、常用労働者1～4人の事業所に対し年に1回実施されている。

調査の種類		事業所規模	調査時期	調査方法
全国調査	第一種事業所	常用労働者 30人以上を雇用	毎月	郵送調査方式 オンライン方式
	第二種事業所	常用労働者 5～29人を雇用	毎月	調査員による 実地他計調査方式 オンライン方式
地方調査	第一種事業所	常用労働者 30人以上を雇用	毎月	郵送調査方式 オンライン方式
	第二種事業所	常用労働者 5～29人を雇用	毎月	調査員による 実地他計調査方式 オンライン方式
特別調査		常用労働者 1～4人を雇用	毎年7月	調査員による 実地他計調査方式

なお、平成24年9月現在、本県においては94事業所がオンラインシステムにより調査データを提出している。

3) 調査の対象

事業所は平成19年11月改定の日本標準産業分類の「鉱業, 砕石業, 砂利採取業」、「建設業」、「製造業」、「電気・ガス・熱供給・水道業」、「情報通信業」、「運輸業, 郵便業」、「卸売業, 小売業」、「金融業, 保険業」、「不動産業, 物品賃貸業」、「学術研究, 専門・技術サービス業」、「宿泊業, 飲食サービス業」、「生活関連サービス業, 娯楽業」、「教育, 学習支援業」、「医療, 福祉」、「複合サービス事業」及び「サービス業(他に分類されないもの)」に属する事業所である。

4) 調査事項の定義

(1) 給与

現金給与額は、所得税、社会保険料、組合費等を差し引く以前の総額である。

「定期給与」とは、労働協約、給与規則等により、あらかじめ定められている支給条件、算定方法によって支給される給与のことであって超過労働給与を含む。調査票では「きまって支給する給与」としている。

「超過労働給与」とは、所定の労働時間を超える労働に対して支給される給与や休日労働、深夜労働に対して支給される給与のことで、時間外手当、早朝出勤手当、休日出勤手当等が含まれる。

「所定内給与」とは「定期給与」から「超過労働給与」を差し引いた額である。

「特別給与」とは、調査期間内に一時的または突発的理由に基づいて、あらかじめ定められている契約や規則等によらないで労働者に現実に支払われた給与、賞与等のことであって、支給額が労働協約等によってあらかじめ確定していても非常にまれに支給があったり、支給事由の発生が不確定であるものも含まれる。調査票では、「特別に支払われた給与」としている。

「現金給与総額」とは、「定期給与」と「特別給与」との合計額である。

(2) 出勤日数

調査期間中に労働者が実際に出勤した日数のことで、事業所に出勤しない日は有給でも出勤日にならないが、1時間でも就業すれば出勤日となる。

(3) 実労働時間

調査期間中に労働者が実際に労働した時間数のことであり、休憩時間は給与が支給されていると否とにかかわらず除かれるが、運輸関係労働者等の手待ち時間は含まれる。

本来の職務外として行われる当宿直の時間は含まない。

「所定内労働時間数」とは、事業所の就業規則等で定められた正規の始業時刻と就業時刻との間の実労働時間数のことである。

「所定外労働時間数」とは、早出、残業、臨時の呼び出し、休日出勤の労働時間数のことである。

「総実労働時間数」とは、「所定内労働時間数」と「所定外労働時間数」との合計である。

(4) 常用労働者

「常用労働者」とは、次のうちいずれかに該当する労働者のことである。

期間を定めず、または1ヶ月を超える期間を定めて雇用されている者。

日々または1ヶ月以内の期間を限って雇用された人のうち、前2ヶ月にそれぞれ18日以上雇用された者。

なお、() 重役や理事等の役員でも、常時事業所に出勤して一定の職務に従事し、役員としての報酬以外に一般の労働者と同じ給与規則で毎月給与が算定されている者及び()

事業主の家族でも、常時その事業所に勤務し、他の労働者と同じ給与規則で毎月給与の支給を受けている者も含まれる。

常用労働者とは、正規従業員という意味ではなく、常時使用する者という意味である。

「パートタイム労働者」とは、次のうちいずれかに該当する労働者のことである。

1日の所定労働時間が一般の労働者よりも短い者。

1日の所定労働時間が一般の労働者と同じで1週の所定労働日数が一般の労働者より少ない者。

「一般労働者」とは、「常用労働者」のうち、「パートタイム労働者」を除いた労働者のことをいう。

5) 結果の算定方法

この調査結果の数値は、長崎県の事業所規模5人以上のすべての事業所に対応するように復元して算定している。

産業、規模別各種平均値は、調査票から得られる各調査項目の集計値を前月末労働者数の合計と本月末労働者数の合計との平均で除して求めている。

産業計及び規模計の各種平均値は、各調査項目の調査票集計値に当該産業、規模の推計比率（前月の「本月末推計労働者数」を本月分調査票における前月末調査労働者数の合計で除した値、以下同じ）を乗じ、それを産業又は規模について合計した値を、同様にして計算した前月末推計労働者数と本月末推計労働者数との平均で除して求めている。

産業、規模別の労働者数は、調査票の前月末及び本月末労働者数の合計に推計比率を乗じて求めている。産業計及び規模計の労働者数は、これを合計して求めている。

なお、事業規模別1～4人の数値については、「平成23年毎月勤労統計調査特別調査」（政府統計の総合窓口ホームページ）より掲載している。

6) 調査結果の利用上の注意

(1) 指数の改訂（ギャップ修正）

全国調査及び地方調査は、5年毎に実施される事業所・企業統計調査による事業所名簿を母集団として実施される標本調査であるが、規模30人以上の事業所については、2年または3年に一度、調査対象事業所の抽出替えを実施している。抽出替え後は、調査結果の実数値が時系列的につながらなくなる（ギャップが生じる）ことがあるため、時系列比較が可能になるよう指数の修正を行っている。

今回、平成21年1月に行われた抽出替えに伴い、指数についてギャップ修正を行っており、対前年度増減率については、ギャップ修正後の指数により算定しているため、実数値から算定される増減率とは一致しない場合がある。

(2) 指数について

指数は、平成22年を基準時（平成22年＝100）として全面改定している。

また、就業形態別（超過労働給与、特別給与）及び1～4人規模については、指数を作成していないため、対前年増減率は実数値により算定している。

(3) 端数の処理

統計表中の数値は、単位未満を四捨五入しているため、内訳を足しても合計とは一致しない場合がある。

(4) 符号・略称

統計表の符号の用法は次のとおりである。

「 - 」・・・該当数字が得られないもの。

「 X 」・・・調査対象が少ないため掲載しないもの。

(5) 産業分類の接続について

平成19年11月に改定された日本標準産業分類に基づき集計をおこなっている。

なお、平成20年以前の毎月勤労統計調査結果との比較に当たっては、「建設業」、「製造業」、「電気・ガス・熱供給・水道業」及び「金融業、保険業」については改定前の日本標準産業分類に基づく旧産業と接続しているが、他の産業分類においては、接続しないか、完全に接続するものではないため注意が必要である。

新産業分類(平成19年11月改定)	旧産業との接続	旧産業分類(平成14年3月改定)
TL 調査産業計		TL 調査産業計
C 鉱業,採石業,砂利採取業		D 鉱業
D 建設業		E 建設業
E 製造業		F 製造業
F 電気・ガス・熱供給・水道業		G 電気・ガス・熱供給・水道業
G 情報通信業		H 情報通信業
H 運輸業,郵便業		I 運輸業
I 卸売業,小売業		J 卸売・小売業
J 金融業,保険業		K 金融・保険業
K 不動産業,物品賃貸業	×	
L 学術研究,専門・技術サービス業	×	
M 宿泊業,飲食サービス業	×	
N 生活関連サービス業,娯楽業	×	
O 教育,学習支援業		O 教育,学習支援業
P 医療,福祉		N 医療,福祉
Q 複合サービス事業		P 複合サービス事業
R サービス業(他に分類されないもの)	×	
記号の説明		
...完全接続	...完全ではないが、接続するもの	×...接続しない

調査結果の概要

毎月勤労統計調査結果からみた長崎県における平成 23 年の賃金、労働時間及び雇用の動きの概要は次のとおりであった。

(1) 賃 金

常用労働者 5 人以上の事業所における平成 23 年平均の月間現金給与総額は、262,927 円で、対前年比は名目で 8.2%減、実質で 7.6%減であった。定期給与は 223,176 円で、対前年比は名目で 6.9%減、実質で 6.3%減であった。

常用労働者 30 人以上の事業所においては、現金給与総額は 302,959 円で、対前年比は名目で 4.9%減、実質で 4.3%減であった。定期給与は 249,457 円で、対前年比は名目で 4.0%減、実質で 3.3%減であった。

なお、常用労働者 1～4 人の事業所においては、定期給与は 161,563 円であった。

(2) 労働時間

常用労働者 5 人以上の事業所における平成 23 年平均の月間総労働時間は、156.3 時間で対前年比 3.3%減であった。

所定内労働時間は 144.5 時間で対前年比 3.4%減、所定外労働時間は 11.8 時間で対前年比 1.7%減であった。

常用労働者 30 人以上の事業所においては、総労働時間は、163.8 時間で対前年比 1.5%減であった。

所定内労働時間は 148.8 時間で対前年比 1.5%減、所定外労働時間は 15.0 時間で対前年比 0.9%減であった。

なお、常用労働者 1～4 人の事業所における平成 23 年 7 月の総労働時間は 154.1 時間であった。

(3) 雇 用

常用労働者 5 人以上の事業所における平成 23 年平均の常用労働者数は 409,286 人で、対前年比 0.5%増であった。

常用労働者 30 人以上の事業所においては、212,949 人で、対前年比は 0.5%減であった。

なお、常用労働者 1～4 人の事業所においては、22,013 人であった。

1 賃 金

1) 賃金の動き

常用労働者5人以上の事業所における平成23年平均の月間現金給与総額は262,927円で、対前年比は名目で8.2%減、実質で7.6%減であった。定期給与は223,176円で、対前年比は名目で6.9%減、実質で6.3%減であった。

常用労働者30人以上の事業所においては、現金給与総額は302,959円で、対前年比は名目で4.9%減、実質で4.3%減であった。定期給与は249,457円で、対前年比は名目で4.0%減、実質で3.3%減であった。

< 賃金指数の対前年増減率 >

項 目		5人以上規模		30人以上規模	
		長崎県(%)	全 国(%)	長崎県(%)	全 国(%)
現金給与総額	名 目	8.2	0.2	4.9	0.2
	実 質	7.6	0.1	4.3	0.5
定期給与	名 目	6.9	0.4	4.0	0.1
	実 質	6.3	0.1	3.3	0.2

< 賃金指数の対前年増減率の推移(長崎県・全国) > - 30人以上規模 -

< 現金給与総額 >

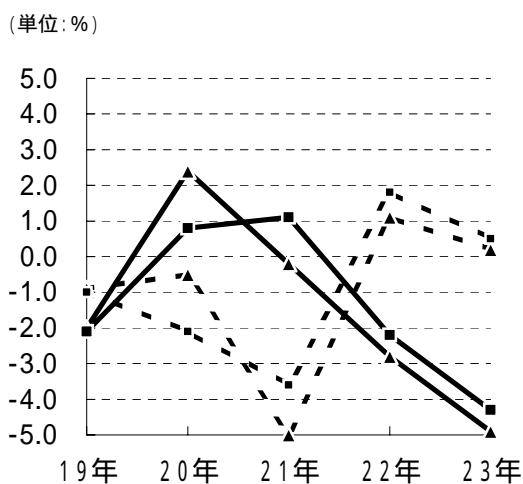

< 定期給与 >

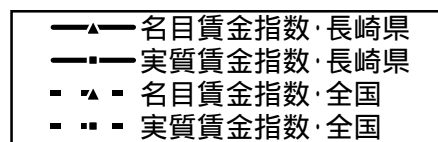
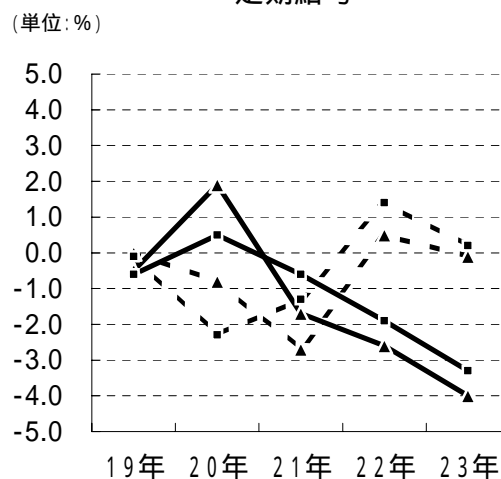

< 過去10年間における賃金指数の推移 > - 30人以上規模 -

項目 年次	長 崎 県									
	現金給与総額				定期給与				消費者物価指数	
	名目賃金		実質賃金		名目賃金		実質賃金			
	指数	対前年 増減率 (%)	指数	対前年 増減率 (%)	指数	対前年 増減率 (%)	指数	対前年 増減率 (%)	指数	対前年 増減率 (%)
平成14	-	-	-	-	-	-	-	-	101.6	0.9
15	-	-	-	-	-	-	-	-	100.9	0.7
16	-	-	-	-	-	-	-	-	101.2	0.3
17	104.3	-	103.8	-	104.6	-	104.1	-	100.5	0.7
18	102.9	1.4	102.4	1.3	103.1	1.5	102.6	1.4	100.5	0.0
19	100.8	2.0	100.3	2.1	102.5	0.5	102.0	0.6	100.5	0.0
20	103.1	2.4	101.1	0.8	104.6	1.9	102.5	0.5	102.0	1.5
21	103.0	0.2	102.2	1.1	102.7	1.7	101.9	0.6	100.8	1.2
22	100.0	2.8	100.0	2.2	100.0	2.6	100.0	1.9	100.0	0.8
23	95.1	4.9	95.7	4.3	96.1	4.0	96.7	3.3	99.4	0.6

項目 年次	全 国									
	現金給与総額				定期給与				消費者物価指数	
	名目賃金		実質賃金		名目賃金		実質賃金			
	指数	対前年 増減率 (%)	指数	対前年 増減率 (%)	指数	対前年 増減率 (%)	指数	対前年 増減率 (%)	指数	対前年 増減率 (%)
平成14	104.5	2.9	103.5	1.8	101.8	1.6	100.8	0.6	101.0	1.1
15	104.4	0.1	103.7	0.2	101.8	0.0	101.1	0.3	100.7	0.3
16	103.6	0.8	102.9	0.8	101.7	0.1	101.0	0.1	100.7	0.0
17	104.6	1.0	104.3	1.4	102.4	0.7	102.1	1.1	100.3	0.4
18	105.7	1.0	105.1	0.8	103.0	0.6	102.4	0.3	100.6	0.3
19	104.8	0.9	104.1	1.0	103.0	0.0	102.3	0.1	100.7	0.1
20	104.2	0.5	101.9	2.1	102.2	0.8	99.9	2.3	102.3	1.6
21	99.0	5.0	98.2	3.6	99.4	2.7	98.6	1.3	100.8	1.5
22	100.0	1.1	100.0	1.8	100.0	0.5	100.0	1.4	100.0	0.8
23	100.2	0.2	100.5	0.5	99.9	0.1	100.2	0.2	99.7	0.3

$$\text{実質賃金指数} = \frac{\text{名目指数}}{\text{消費者物価指数}} \times 100$$

注) 対前年比については、調査事業所の抽出替えによるギャップを修正した指数により算定しており、消費者物価指数は長崎県においては長崎市の、全国においては全国平均のそれぞれ持家の帰属家賃を除く総合の指数を使用している。

常用労働者1～4人の事業所における平成23年7月の定期給与額は161,563円であり、対前年同月比6.4%減であった。

< 定期給与における対前年増減率の推移 > - 1～4人規模 -

項目 年次	長 崎 県		全 国	
	定期給与 (円)	対前年増減率 (%)	定期給与 (円)	対前年増減 率(%)
平成14	165,407	0.9	193,762	0.5
15	166,873	0.9	193,570	0.1
16	163,812	1.8	192,588	0.5
17	158,611	3.2	190,888	0.9
18	158,382	0.1	190,749	0.1
19	163,782	3.4	190,482	0.1
20	165,712	1.2	192,630	1.1
21	176,917	6.8	185,402	3.8
22	172,552	2.5	184,676	0.4
23	161,563	6.4	187,962	1.8

2) 賃金水準

(1) 全国との比較

現金給与総額 ... 5人以上及び30人以上規模の事業所

常用労働者5人以上の事業所について、調査産業計で比較すると、全国を100とした場合に長崎県は83.0となり、金額にして53,865円の開きがあった。

常用労働者30人以上の事業所について同様に比較すると、長崎県は83.6となり、金額にして59,337円少ない結果となった。

< 現金給与総額における全国との格差の推移 >
(全国 = 100)

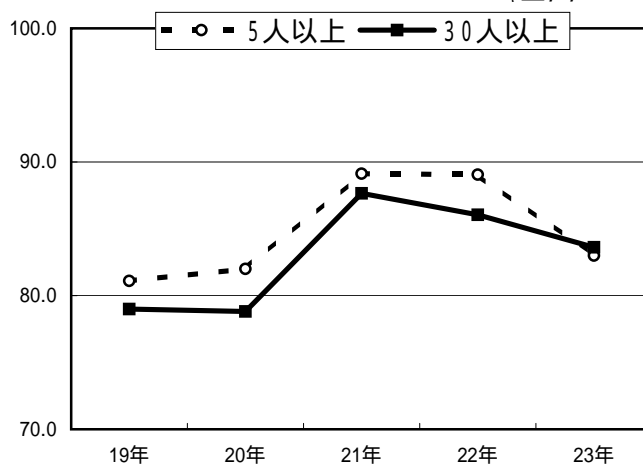

< 規模別・産業別の現金給与総額における全国との格差 >

- 5人以上及び30人以上規模 -

事業所規模 産業	5人以上		30人以上		実額 (円)	
	長崎県		全国			
	実額 (円)	格差 全国=100	実額 (円)	格差 全国=100		
調査産業計	262,927	83.0	316,792	302,959	83.6	362,296
鉱業、採石業、砂利採取業	228,988	60.6	377,574	X	X	491,858
建設業	272,731	72.3	377,194	320,657	66.9	479,115
製造業	318,187	86.4	368,340	346,265	86.6	399,876
電気・ガス・熱供給・水道業	506,267	87.3	579,966	540,024	88.6	609,399
情報通信業	385,452	80.4	479,184	421,436	83.3	505,923
運輸業、郵便業	214,686	64.6	332,539	201,747	58.6	344,261
卸売業、小売業	198,255	75.6	262,413	197,626	67.6	292,459
金融業、保険業	356,651	75.3	473,836	401,236	76.7	522,995
不動産業、物品賃貸業	260,910	76.1	342,685	204,300	53.3	383,303
学術研究、専門・技術サービス業	344,460	77.4	444,989	443,137	85.8	516,504
宿泊業、飲食サービス業	115,265	89.6	128,652	146,424	94.5	155,008
生活関連サービス業、娯楽業	193,107	94.4	204,629	199,228	94.0	211,993
教育、学習支援業	439,566	114.3	384,467	461,426	103.3	446,491
医療、福祉	275,246	92.5	297,627	333,041	98.0	339,927
複合サービス事業	306,604	72.3	423,787	386,604	82.2	470,264
サービス業(他に分類されないもの)	223,615	82.7	270,497	236,941	91.9	257,750

次に、各産業別にみると5人以上の事業所においては、「教育、学習支援業」で全国平均を上回ったものの、その他の産業は全国平均を下回った。

格差が最も大きいのは「鉱業、採石業、砂利採取業」で60.6であった。

30人以上の事業所においては、「教育、学習支援業」で全国平均を上回ったものの、その他の産業は全国平均を下回った。格差が最も大きいのは、「不動産業、物品賃貸業」で53.3であった。

< 規模別・産業別の現金給与総額における全国との格差 >
(全国 = 100)

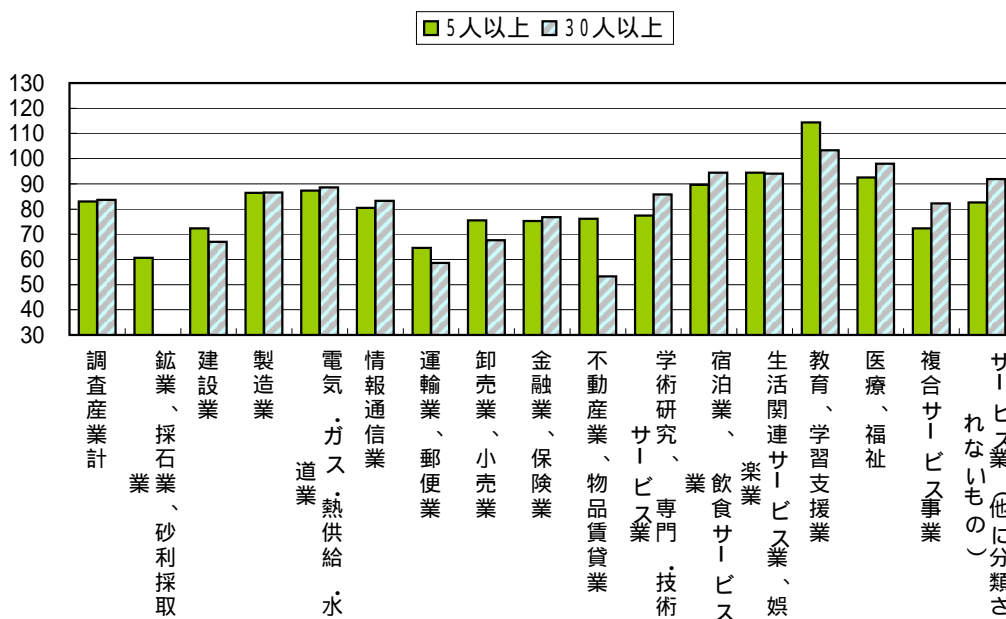

定期給与 ... 5人以上及び30人以上規模の事業所

常用労働者5人以上の事業所における定期給与額について、全国平均を100として比較すると、長崎県は85.1で、実額で 39,197円の開きがあった。30人以上の事業所において、同様に比較すると、長崎県は85.5で42,326円少ない結果となった。

< 規模別・産業別定期給与における全国との格差 >

- 5人以上及び30人以上規模 -

事業所規模 産業	5人以上			30人以上		
	長崎県		全国	長崎県		全国
	実額(円)	格差 全国=100	実額(円)	実額(円)	格差 全国=100	実額(円)
調査産業計	223,176	85.1	262,373	249,457	85.5	291,783
鉱業,採石業,砂利採取業	195,928	61.9	316,269	X	X	369,037
建設業	245,345	75.7	324,213	262,910	68.7	382,871
製造業	257,722	86.6	297,440	273,095	86.7	314,861
電気・ガス・熱供給・水道業	404,773	90.0	449,577	428,419	91.2	469,946
情報通信業	309,687	81.6	379,546	331,307	84.4	392,414
運輸業,郵便業	195,429	68.4	285,706	184,837	63.5	291,045
卸売業,小売業	176,675	80.1	220,468	173,213	73.1	236,962
金融業,保険業	284,953	78.2	364,421	316,225	79.6	397,513
不動産業,物品賃貸業	231,321	82.7	279,832	197,554	64.7	305,168
学術研究,専門・技術サービス業	283,150	78.6	360,195	339,085	84.1	403,036
宿泊業,飲食サービス業	110,111	90.3	121,905	138,775	97.2	142,837
生活関連サービス業,娯楽業	183,676	98.4	186,610	185,130	97.5	189,920
教育,学習支援業	345,201	115.0	300,087	363,141	105.9	343,008
医療,福祉	228,350	91.5	249,647	271,775	96.3	282,132
複合サービス事業	250,824	75.3	333,313	310,078	83.7	370,664
サービス業(他に分類されないもの)	190,574	81.8	232,967	199,356	89.9	221,805

定期給与 ... 1~4人規模の事業所

平成23年7月の「特別調査」による常用労働者1~4人の事業所における定期給与について、全国平均を100とすると長崎県は86.0で、実額で26,399円少ない結果となった。

各産業別では、「鉱業,採石業,砂利採取業」、「電気・ガス・熱供給・水道業」、「情報通信業」、「運輸業,郵便業」、「金融業,保険業」、「不動産業,物品賃貸業」、「学術研究,専門・技術サービス業」、「教育,学習支援業」、「複合サービス業」を除いたところで見ると、全国平均を上回ったのは「医療,福祉」のみで、その他の業種では全国平均を下回った。

< 定期給与額における全国との格差 >

- 1~4人規模 -

項目 産業	長崎県		全国	項目 産業	長崎県		全国
	実績(円)	格差 全国=100	実績(円)		実績(円)	格差 全国=100	実績(円)
調査産業計	161,563	86.0	187,962	宿泊業,飲食サービス業	101,116	92.4	109,379
建設業	191,267	77.2	247,913	生活関連サービス業,娯楽業	128,826	88.0	146,423
製造業	157,561	76.7	205,546	医療,福祉	192,374	107.9	178,241
卸売業,小売業	163,731	88.5	185,101	サービス業(他に分類されないもの)	211,228	99.6	212,065

注)上記以外の産業は秘匿

(2) 九州各県との比較

現金給与総額 ... 5人以上及び30人以上規模の事業所

九州各県の5人以上の事業所における現金給与総額を比較した場合、福岡県が302,061円と最も高く、次いで熊本県、大分県、長崎県(262,927円)、鹿児島県、佐賀県、宮崎県、沖縄県の順となり、長崎県は4番目であった。

30人以上の事業所においても、福岡県が344,693円と最も高く、次に熊本県、大分県、長崎県(302,959円)、鹿児島県、佐賀県、沖縄県、宮崎県、の順となり、長崎県は4番目であった。

定期給与 ... 5人以上及び30人以上規模の事業所

九州各県の5人以上の事業所における定期給与を比較した場合、福岡県が250,815円と最も高く、次いで熊本県、大分県、長崎県(223,176円)、鹿児島県、佐賀県、宮崎県、沖縄県、の順となり、長崎県は4番目であった。

30人以上の事業所においては、福岡県が279,235円と最も高く、熊本県、大分県、長崎県(249,457円)、鹿児島県、沖縄県、佐賀県、宮崎県の順となり、長崎県は4番目であった。

<九州各県の現金給与額>

事業所規模 各 県	5人以上			30人以上		
	現金給与総額 (円)	定期給与 (円)	特別給与 (円)	現金給与総額 (円)	定期給与 (円)	特別給与 (円)
福岡県	302,061	250,815	51,246	344,693	279,235	65,458
佐賀県	252,938	214,447	38,491	278,102	233,141	44,961
長崎県	262,927	223,176	39,751	302,959	249,457	53,502
熊本県	272,770	230,143	42,627	307,713	254,541	53,172
大分県	262,929	223,375	39,554	303,817	250,767	53,050
宮崎県	245,762	210,905	34,857	275,249	232,115	43,134
鹿児島県	253,086	214,659	38,427	291,457	240,779	50,678
沖縄県	239,283	208,441	30,842	275,343	233,892	41,451

<九州各県の現金給与額> - 5人以上規模 -

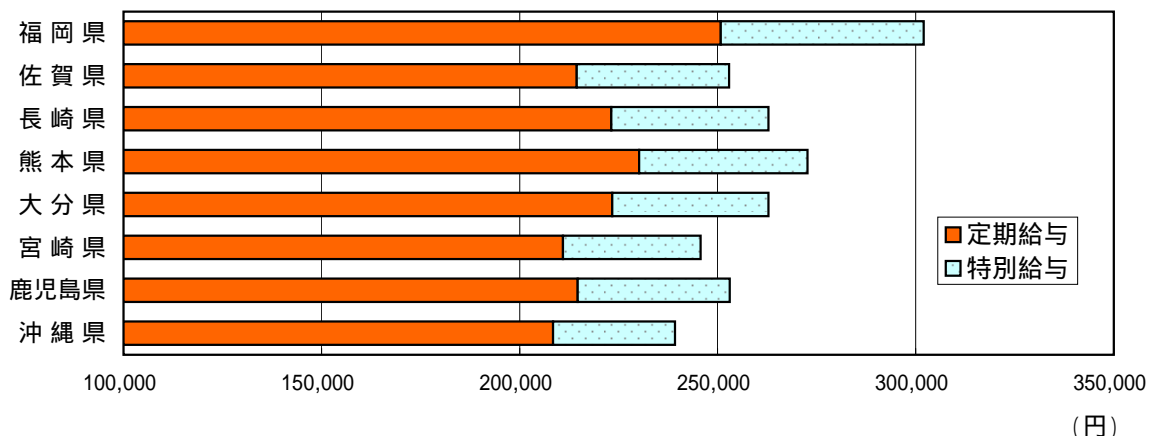

定期給与 ... 1～4人規模の事業所

平成23年7月の特別調査における九州各県の定期給与を比較した場合、福岡県(185,701円)が最も高く、次いで熊本県、大分県、宮崎県、佐賀県、鹿児島県、長崎県(161,563円)、沖縄県の順となり、長崎県は7番目であった。

県名	定期給与(円)
福岡県	185,701
佐賀県	167,479
長崎県	161,563
熊本県	173,694
大分県	168,908
宮崎県	168,494
鹿児島県	164,986
沖縄県	144,859

3) 事業所規模別賃金

平成23年7月分における事業所規模別の定期給与(調査産業計)を比較すると、常用労働者30人以上の事業所を100とした場合、1～4人の事業所が64.8、5人以上の事業所が89.5、5～29人の事業所が78.0、30～99人の事業所が93.5、100人以上の事業所が108.4であった。

<規模別・産業別賃金格差> (30人以上 = 100)

産業	1～4人	5人以上	5～29人	30～99人	100人以上
調査産業計	64.8	89.5	78.0	93.5	108.4
建設業	72.7	93.3	89.2	98.7	111.1
製造業	57.7	94.4	73.9	79.7	110.2
卸売業,小売業	94.5	102.0	103.2	94.4	115.7
宿泊業,飲食サービス業	72.9	79.3	72.0	92.0	139.2
医療,福祉	70.8	84.0	59.5	92.4	105.0
複合サービス事業	x	80.9	76.5	100.0	-
サービス業(他に分類されないもの)	106.0	95.6	92.4	104.2	96.4

4) 男女別賃金

常用労働者5人以上の事業所における平成23年平均の月間男女別現金給与総額は、男性が324,712円、女性が194,041円であり、定期給与は、男性が274,642円、女性が165,795円であった。男女別の格差は、男性を100とした場合、女性は現金給与総額が59.8、定期給与が60.4であった。

< 現金給与総額における男女別賃金格差 > - 5人以上規模 -

項目 産業	長 崎 県			全 国		
	男 性(円)	女 性(円)	格 差 男性 = 100	男 性(円)	女 性(円)	格 差 男性 = 100
調 査 産 業 計	324,712	194,041	59.8	404,493	206,670	51.1
鉱業,採石業,砂利採取業	241,835	174,663	72.2	401,572	240,928	60.0
建 設 業	299,010	164,956	55.2	404,541	231,300	57.2
製 造 業	379,148	163,831	43.2	435,641	206,130	47.3
電気・ガス・熱供給・水道業	528,050	356,998	67.6	609,826	379,536	62.2
情 報 通 信 業	437,075	260,534	59.6	527,514	329,331	62.4
運 輸 業 , 郵 便 業	219,880	175,230	79.7	360,351	204,313	56.7
卸 売 業 , 小 売 業	294,714	128,663	43.7	368,601	155,768	42.3
金 融 業 , 保 険 業	549,335	265,631	48.4	644,565	304,472	47.2
不動産業,物品賃貸業	307,557	193,308	62.9	403,856	223,960	55.5
学術研究,専門・技術サービス業	414,239	202,060	48.8	519,894	281,631	54.2
宿泊業,飲食サービス業	162,498	89,715	55.2	182,939	92,668	50.7
生活関連サービス業,娯楽業	236,741	153,897	65.0	269,239	155,228	57.7
教育,学習支援業	512,092	374,357	73.1	463,211	312,577	67.5
医 療 , 福 祉	425,782	240,054	56.4	430,325	259,576	60.3
複 合 サ ー ビ ス 事 業	376,904	194,453	51.6	501,657	275,229	54.9
サービス業(他に分類されないもの)	264,805	148,126	55.9	339,706	174,643	51.4

< 定期給与における男女別賃金格差 > - 5人以上規模 -

項目 産業	長 崎 県			全 国		
	男 性(円)	女 性(円)	格 差 男性 = 100	男 性(円)	女 性(円)	格 差 男性 = 100
調 査 産 業 計	274,642	165,795	60.4	331,139	176,027	53.2
鉱業,採石業,砂利採取業	205,700	154,608	75.2	336,367	201,832	60.0
建 設 業	268,811	149,107	55.5	347,077	202,234	58.3
製 造 業	302,241	144,998	48.0	347,952	175,694	50.5
電気・ガス・熱供給・水道業	422,923	280,399	66.3	472,469	295,918	62.6
情 報 通 信 業	348,254	216,362	62.1	416,267	265,688	63.8
運 輸 業 , 郵 便 業	200,114	159,837	79.9	309,322	176,825	57.2
卸 売 業 , 小 売 業	257,585	118,301	45.9	302,460	138,123	45.7
金 融 業 , 保 険 業	427,747	217,500	50.8	487,621	242,206	49.7
不動産業,物品賃貸業	270,428	174,646	64.6	326,875	188,527	57.7
学術研究,専門・技術サービス業	335,276	176,776	52.7	417,271	235,721	56.5
宿泊業,飲食サービス業	153,189	86,808	56.7	170,689	89,569	52.5
生活関連サービス業,娯楽業	224,202	147,260	65.7	240,722	145,236	60.3
教育,学習支援業	399,511	296,370	74.2	358,336	246,908	68.9
医 療 , 福 祉	359,816	197,616	54.9	367,004	215,995	58.9
複 合 サ ー ビ ス 事 業	306,519	161,973	52.8	392,619	220,172	56.1
サービス業(他に分類されないもの)	222,659	131,771	59.2	287,034	158,086	55.1

常用労働者30人以上の事業所における平成23年平均の月間男女別現金給与総額は、男性が354,169円、女性が228,797円であり、定期給与は、男性が290,743円、女性が189,666円であった。
男女別の格差は、男性を100とした場合、女性は現金給与総額が64.6、定期給与が65.2であった。

< 現金給与総額における男女別賃金格差 > - 30人以上規模 -

項目 産業	長 崎 県			全 国		
	男 性(円)	女 性(円)	格 差 男性 = 100	男 性(円)	女 性(円)	格 差 男性 = 100
調 査 産 業 計	354,169	228,797	64.6	453,609	234,150	51.6
鉱業,採石業,砂利採取業	X	X	X	513,685	341,981	66.6
建 設 業	328,731	234,269	71.3	501,931	302,658	60.3
製 造 業	401,799	178,421	44.4	463,235	226,216	48.8
電気・ガス・熱供給・水道業	563,413	385,499	68.4	641,150	400,932	62.5
情 報 通 信 業	469,986	295,158	62.8	551,812	350,225	63.5
運 輸 業 , 郵 便 業	203,937	172,217	84.4	372,441	213,617	57.4
卸 売 業 , 小 売 業	299,650	131,914	44.0	435,475	163,747	37.6
金 融 業 , 保 険 業	532,388	283,185	53.2	714,258	325,939	45.6
不動産業,物品賃貸業	256,414	132,575	51.7	451,941	240,965	53.3
学術研究,専門・技術サービス業	506,802	249,940	49.3	572,853	328,515	57.3
宿泊業,飲食サービス業	202,596	105,768	52.2	219,918	106,777	48.6
生活関連サービス業,娯楽業	262,134	148,528	56.7	290,446	152,677	52.6
教育,学習支援業	512,920	389,938	76.0	517,927	360,248	69.6
医 療 , 福 祉	470,517	287,667	61.1	470,503	294,888	62.7
複 合 サ ー ビ ス 事 業	454,593	238,046	52.4	532,374	300,884	56.5
サービス業(他に分類されないもの)	296,302	160,409	54.1	336,191	168,123	50.0

< 定期給与における男女別賃金格差 > - 30人以上規模 -

項目 産業	長 崎 県			全 国		
	男 性(円)	女 性(円)	格 差 男性 = 100	男 性(円)	女 性(円)	格 差 男性 = 100
調 査 産 業 計	290,743	189,666	65.2	360,665	195,116	54.1
鉱業,採石業,砂利採取業	X	X	X	385,501	255,985	66.4
建 設 業	270,774	178,770	66.0	401,150	241,502	60.2
製 造 業	312,692	153,419	49.1	361,379	187,361	51.8
電気・ガス・熱供給・水道業	447,926	299,541	66.9	494,192	310,757	62.9
情 報 通 信 業	367,412	237,398	64.6	427,078	274,800	64.3
運 輸 業 , 郵 便 業	187,234	152,519	81.5	314,726	181,262	57.6
卸 売 業 , 小 売 業	253,946	121,215	47.7	342,435	142,039	41.5
金 融 業 , 保 険 業	415,378	226,977	54.6	534,080	256,810	48.1
不動産業,物品賃貸業	247,251	129,154	52.2	356,986	197,710	55.4
学術研究,専門・技術サービス業	385,395	198,553	51.5	444,504	264,692	59.5
宿泊業,飲食サービス業	189,742	101,886	53.7	199,103	101,028	50.7
生活関連サービス業,娯楽業	243,232	138,303	56.9	254,835	140,839	55.3
教育,学習支援業	401,676	309,644	77.1	394,168	281,243	71.4
医 療 , 福 祉	395,994	230,777	58.3	398,456	242,009	60.7
複 合 サ ー ビ ス 事 業	364,160	191,907	52.7	417,999	241,575	57.8
サービス業(他に分類されないもの)	244,241	141,488	57.9	281,185	153,957	54.8

産業別に男女別賃金格差をみると、最も格差が大きいのは、5人以上規模の現金給与総額は「製造業」、定期給与は「卸売業、小売業」であった。また、30人以上規模の現金給与総額、定期給与のいずれも「卸売業、小売業」であった。

また、最も格差が小さいのは、5人以上規模の現金給与総額、定期給与のいずれも「運輸業、郵便業」であった。また、30人以上規模においても、現金給与総額、定期給与ともに「運輸業、郵便業」の格差が小さかった。

<現金給与額における男女別賃金格差(男性=100)> - 5人以上 -

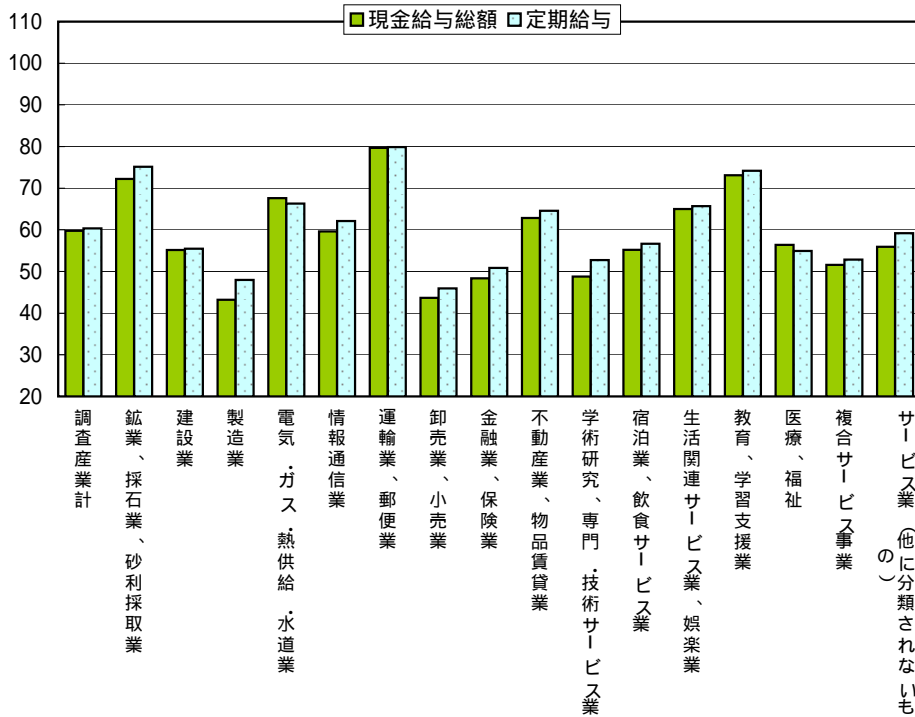

常用労働者1～4人の事業所における平成23年7月の男女別定期給与は、男性が232,365円、女性が121,552円で、男性を100とした場合、女性は52.3であった。

これを産業別に比較すると、「鉱業、採石業、砂利採取業」、「電気・ガス・熱供給・水道業」、「情報通信業」、「運輸業、郵便業」、「金融業、保険業」、「不動産業、物品賃貸業」、「学術研究、専門・技術サービス業」、「教育、学習支援業」、「複合サービス業」を除いたところで最も格差が大きいのは、「製造業」で38.9であった。最も格差が小さいのは、「卸売業、小売業」で58.2であった。

<定期給与額における男女別賃金格差> - 1～4人規模 -

項目 産業	長崎県			全国		
	男性 (円)	女性 (円)	格差 男性=100	男性 (円)	女性 (円)	格差 男性=100
調査産業計	232,365	121,552	52.3	253,593	138,922	54.8
建設業	225,741	127,960	56.7	276,422	145,698	52.7
製造業	191,085	74,405	38.9	258,145	123,696	47.9
卸売業、小売業	222,934	129,801	58.2	254,723	138,651	54.4
不動産業、物品賃貸業	x	x	-	248,661	170,020	68.4
学術研究、専門・技術サービス業	x	x	-	289,197	188,169	65.1
宿泊業、飲食サービス業	181,498	71,247	39.3	174,715	83,767	47.9
生活関連サービス業、娯楽業	197,734	110,517	55.9	197,838	130,416	65.9
教育、学習支援業	x	x	-	174,596	104,946	60.1
医療、福祉	370,582	163,400	44.1	232,989	168,748	72.4
複合サービス事業	x	x	-	343,224	185,600	54.1
サービス業(他に分類されないもの)	264,688	134,357	50.8	253,876	153,743	60.6

5) 就業形態別賃金

常用労働者5人以上の事業所における就業形態別の一人平均の月間現金給与総額は、一般労働者が322,924円(対前年比 4.2%減)、パートタイム労働者が93,015円(同 4.8%減)であった。

現金給与総額を定期給与と特別給与に分けると、定期給与は、一般労働者が270,152円(同 3.0%減)、パートタイム労働者が90,139円(同 4.0%減)であり、特別給与は、一般労働者が52,772円、パートタイム労働者が2,876円であった。

全国平均と比較すると、一般労働者は、現金給与総額で80,639円、定期給与で58,659円、特別給与においても21,980円少ない結果となった。

パートタイム労働者は、現金給与総額で2,630円、定期給与で2,910円少なく、特別給与で280円多い結果となった。

<平成23年平均の就業形態別一人平均月間現金給与> - 5人以上規模 -

(長崎県)

形態	産業	現金給与総額		定期給与		所定内給与		特別給与	
		(円)	対前年増減率(%)	(円)	対前年増減率(%)	(円)	対前年増減率(%)	(円)	対前年増減率(%)
一般	調査産業計	322,924	4.2	270,152	3.0	248,058	3.3	52,772	9.6
	製造業	340,051	1.2	273,565	2.0	244,770	1.6	66,486	2.3
	卸売業, 小売業	303,138	4.9	263,416	4.9	248,429	4.8	39,722	7.8
	医療, 福祉	335,997	0.4	273,388	1.5	255,989	1.3	62,609	6.5
パート	調査産業計	93,015	4.8	90,139	4.0	87,671	3.8	2,876	22.2
	製造業	106,740	1.4	104,504	0.2	98,333	1.6	2,236	34.8
	卸売業, 小売業	83,327	9.1	81,626	8.4	79,892	8.1	1,701	30.3
	医療, 福祉	124,983	8.6	116,951	7.5	113,867	6.7	8,032	25.5

(全国)

形態	産業	現金給与総額		定期給与		所定内給与		特別給与	
		(円)	対前年増減率(%)	(円)	対前年増減率(%)	(円)	対前年増減率(%)	(円)	対前年増減率(%)
一般	調査産業計	403,563	0.1	328,811	0.1	304,373	0.2	74,752	1.1
	製造業	408,100	1.6	326,670	0.6	294,395	0.5	81,430	5.9
	卸売業, 小売業	390,768	0.2	319,157	0.0	304,405	0.2	71,611	0.6
	医療, 福祉	371,329	0.5	306,077	0.2	286,437	0.3	65,252	0.5
パート	調査産業計	95,645	0.1	93,049	0.2	90,136	0.1	2,596	2.5
	製造業	117,564	0.2	113,077	0.1	106,339	0.0	4,487	6.3
	卸売業, 小売業	91,279	0.2	88,888	0.3	86,753	0.2	2,391	3.9
	医療, 福祉	111,574	0.5	107,196	0.6	105,214	0.7	4,378	2.9

注) 全国、長崎県の就業形態別特別給与の賃金指数は作成していないため、「対前年増減率」は、実数をもとに算定している。

常用労働者30人以上の事業所における就業形態別の一人平均の月間現金給与総額は、一般労働者が349,298円(対前年比2.0%減)、パートタイム労働者が111,253円(同0.4%減)であった。

現金給与総額を定期給与と特別給与に分けると、定期給与は、一般労働者が284,090円(同1.1%減)、パートタイム労働者が106,180円(同0.3%増)であり、特別給与は、一般労働者が65,208円、パートタイム労働者が5,073円であった。

全国平均と比較すると、一般労働者は、現金給与総額で91,781円、定期給与で65,868円、特別給与で25,913円少ない結果となった。

パートタイム労働者は、現金給与総額で5,494円、定期給与で3,831円、特別給与で1,663円多い結果となった。

<平成23年平均の就業形態別一人平均月間現金給与> - 30人以上規模 -

(長崎県)

形態	産 業	現金給与総額		定期給与		所定内給与		超過労働給与		特別給与	
		(円)	対前年増減率(%)	(円)	対前年増減率(%)	(円)	対前年増減率(%)	(円)	対前年増減率(%)	(円)	対前年増減率(%)
一 般	調 査 産 業 計	349,298	2.0	284,090	1.1	256,386	1.3	27,704	0.4	65,208	5.4
	製 造 業	368,321	0.9	288,299	0.2	255,665	0.6	32,634	2.5	80,022	3.2
	卸 売 業 , 小 売 業	319,377	1.0	269,863	1.5	256,075	1.9	13,788	5.6	49,514	1.0
	医 療 , 福 祉	371,563	0.8	299,408	0.1	276,732	0.2	22,676	4.2	72,155	4.1
パ ー ト タ イ ム	調 査 産 業 計	111,253	0.4	106,180	0.3	102,331	0.5	3,849	5.9	5,073	13.3
	製 造 業	118,558	5.5	116,127	5.6	109,332	4.8	6,795	19.4	2,431	0.0
	卸 売 業 , 小 売 業	90,908	0.0	88,497	1.0	86,068	0.8	2,429	8.3	2,411	23.3
	医 療 , 福 祉	170,974	3.1	155,522	2.8	149,373	2.5	6,149	11.6	15,452	6.0

(全国)

形態	産 業	現金給与総額		定期給与		所定内給与		超過労働給与		特別給与	
		(円)	対前年増減率(%)	(円)	対前年増減率(%)	(円)	対前年増減率(%)	(円)	対前年増減率(%)	(円)	対前年増減率(%)
一 般	調 査 産 業 計	441,079	0.3	349,958	0.0	319,862	0.1	30,096	0.4	91,121	2.1
	製 造 業	434,132	1.9	339,074	0.6	302,517	0.5	36,557	0.7	95,058	6.5
	卸 売 業 , 小 売 業	449,909	0.8	351,778	0.9	334,525	1.0	17,253	1.8	98,131	0.1
	医 療 , 福 祉	399,573	0.0	326,951	0.2	302,739	0.1	24,212	0.8	72,622	1.6
パ ー ト タ イ ム	調 査 産 業 計	105,759	0.4	102,349	0.3	98,411	0.4	3,938	0.8	3,410	3.7
	製 造 業	128,034	0.2	122,715	0.0	113,152	0.0	9,563	0.8	5,319	4.7
	卸 売 業 , 小 売 業	100,126	1.1	96,709	0.9	94,088	1.0	2,621	1.4	3,417	7.6
	医 療 , 福 祉	125,794	1.7	121,230	1.8	118,611	2.0	2,619	3.8	4,564	1.6

注) 全国、長崎県の就業形態別超過労働給与、特別給与の賃金指数は作成していないため、「対前年増減率」は、実数をもとに算定している。

2 労働時間

1) 労働時間の動き

常用労働者5人以上の事業所における平成23年平均の月間総実労働時間は156.3時間で、対前年比3.3%減であった。

常用労働者30人以上の事業所における平成23年平均の月間総実労働時間は163.8時間で、前年比1.5%減であった。

全国平均と比較すると、総実労働時間は5人以上規模で10.7時間、30人以上規模で14.8時間長くなった。また所定内労働時間は、5人以上規模で8.9時間、30人以上規模で11.7時間長くなった。所定外労働時間は、5人以上規模で1.8時間、30人以上規模で3.1時間長くなった。

さらに、月間の総実労働時間数を12倍して換算した年間総実労働時間は、5人以上規模で1875.6時間、30人以上規模で1965.6時間となり、全国平均を5人以上規模では128.4時間、30人以上規模で177.6時間上回る結果となった。

<平成23年平均月間労働時間(長崎県・全国)及び対前年増減率>

項目	長崎県				全国			
	5人以上		30人以上		5人以上		30人以上	
	実数 (時間)	対前年 増減率 (%)	実数 (時間)	対前年 増減率 (%)	実数 (時間)	対前年 増減率 (%)	実数 (時間)	対前年 増減率 (%)
総労働時間	156.3	3.3	163.8	1.5	145.6	0.4	149.0	0.6
所定内労働時間	144.5	3.4	148.8	1.5	135.6	0.4	137.1	0.5
所定外労働時間	11.8	1.7	15.0	0.9	10.0	0.0	11.9	1.1

<総実労働時間(指数)の対前年増減率の推移(長崎県・全国)>
- 事業所規模30人以上 -

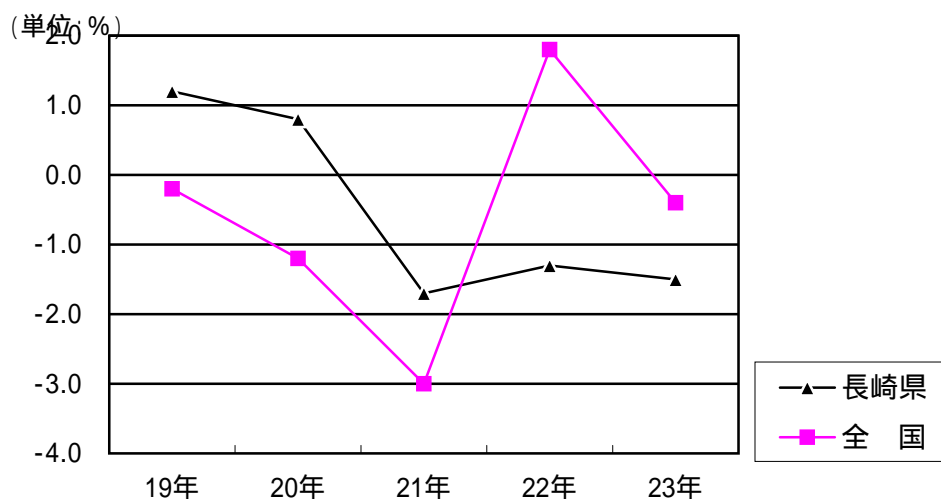

< 過去10年間の労働時間の対前年増減率の推移(長崎県・全国) >
 - 事業所規模30人以上 -

年次 (平成)	長 崎 県						全 国					
	総実労働時間		所定内労働時間		所定外労働時間		総実労働時間		所定内労働時間		所定外労働時間	
	指 数	対前年 増減率 (%)	指 数	対前年 増減率 (%)	指 数	対前年 増減率 (%)	指 数	対前年 増減率 (%)	指 数	対前年 増減率 (%)	指 数	対前年 増減率 (%)
14年	-	-	-	-	-	-	101.7	0.8	102.3	0.9	95.7	0.8
15年	-	-	-	-	-	-	102.0	0.3	102.1	0.2	101.2	5.9
16年	-	-	-	-	-	-	102.5	0.5	102.4	0.3	104.4	3.1
17年	100.6	-	103.1	-	77.3	-	102.0	0.5	101.8	0.6	104.8	0.4
18年	101.0	0.4	103.4	0.2	78.7	1.8	102.7	0.7	102.2	0.4	108.2	3.2
19年	102.2	1.2	104.4	0.9	82.0	4.1	102.5	0.2	101.9	0.5	110.7	2.3
20年	103.0	0.8	103.6	0.8	97.4	18.8	101.3	1.2	100.8	1.0	107.6	2.8
21年	101.3	1.7	101.7	1.8	97.9	0.5	98.2	3.0	98.9	1.8	89.9	16.5
22年	100.0	1.3	100.0	1.6	100.0	2.2	100.0	1.8	100.0	1.0	100.0	11.3
23年	98.5	1.5	98.4	1.5	99.1	0.9	99.5	0.4	99.5	0.4	99.5	0.5

注) 「対前年増減率」は、事業所の抽出替えによるギャップを修正した指数により算出しているため、実数値から算出される増減率とは一致しない場合がある。

常用労働者1～4人の事業所における平成23年7月の月間総実労働時間は、前年より7.9時間少ない154.1時間であった。

< 月間総実労働時間の推移 > - 事業所規模1～4人規模 -

年次 (平成)	長 崎 県		全 国	
	実 数 (時間)	対 前 年 差 (時間)	実 数 (時間)	対 前 年 差 (時間)
14年	163.4	2.1	159.1	2.1
15年	166.5	3.1	157.0	2.1
16年	164.3	2.2	154.1	2.9
17年	151.9	12.4	151.9	2.2
18年	151.2	0.7	151.9	0.0
19年	162.8	11.6	151.9	0.0
20年	162.7	0.1	152.6	0.7
21年	165.0	2.3	147.7	4.9
22年	162.0	3.0	147.0	0.7
23年	154.1	7.9	146.3	0.7

注) 7月の月間総実労働時間 = 1日の実労働時間数 × 出勤日数

2) 産業別労働時間

常用労働者5人以上の事業所における平成23年平均の産業別月間総実労働時間は、「運輸業,郵便業」で187.4時間と最も長く、次いで「不動産業,物品賃貸業」、「製造業」、「情報通信業」、「建設業」、「鉱業,採石業,砂利採取業」、「学術研究,専門・技術サービス」、「生活関連サービス業,娯楽業」、「サービス業(他に分類されないもの)」、「医療,福祉」、「複合サービス事業」、「電気・ガス・熱供給・水道業」、「金融業,保険業」、「卸売業,小売業」、「教育,学習支援業」、「宿泊業,飲食サービス業」の順となった。

< 産業別労働時間 > - 事業所規模5人以上 -

項 目 産 業	長 崎 県			全 国		
	総実労働時間	所定内労働時間	所定外労働時間	総実労働時間	所定内労働時間	所定外労働時間
調査産業計	156.3	144.5	11.8	145.6	135.6	10.0
鉱業,採石業,砂利採取業	165.8	162.0	3.8	169.5	158.4	11.1
建設業	167.7	156.5	11.2	170.2	158.0	12.2
製造業	168.9	152.4	16.5	161.0	147.0	14.0
電気・ガス・熱供給・水道業	154.8	143.8	11.0	159.1	143.2	15.9
情報通信業	168.0	150.0	18.0	161.2	144.5	16.7
運輸業,郵便業	187.4	156.4	31.0	174.8	150.8	24.0
卸売業,小売業	142.4	135.6	6.8	137.6	131.2	6.4
金融業,保険業	146.5	139.8	6.7	151.7	139.9	11.8
不動産業,物品賃貸業	181.6	162.8	18.8	150.9	141.5	9.4
学術研究,専門・技術サービス業	165.6	147.7	17.9	156.2	144.0	12.2
宿泊業,飲食サービス業	119.7	115.5	4.2	106.7	102.1	4.6
生活関連サービス業,娯楽業	159.6	148.2	11.4	140.0	133.8	6.2
教育,学習支援業	135.5	130.0	5.5	126.9	120.4	6.5
医療,福祉	156.2	149.2	7.0	136.9	131.6	5.3
複合サービス事業	155.3	149.7	5.6	150.9	143.2	7.7
サービス業(他に分類されないもの)	157.3	144.3	13.0	146.5	135.2	11.3

< 産業別労働時間 > - 事業所規模5人以上 -

(単位:時間)

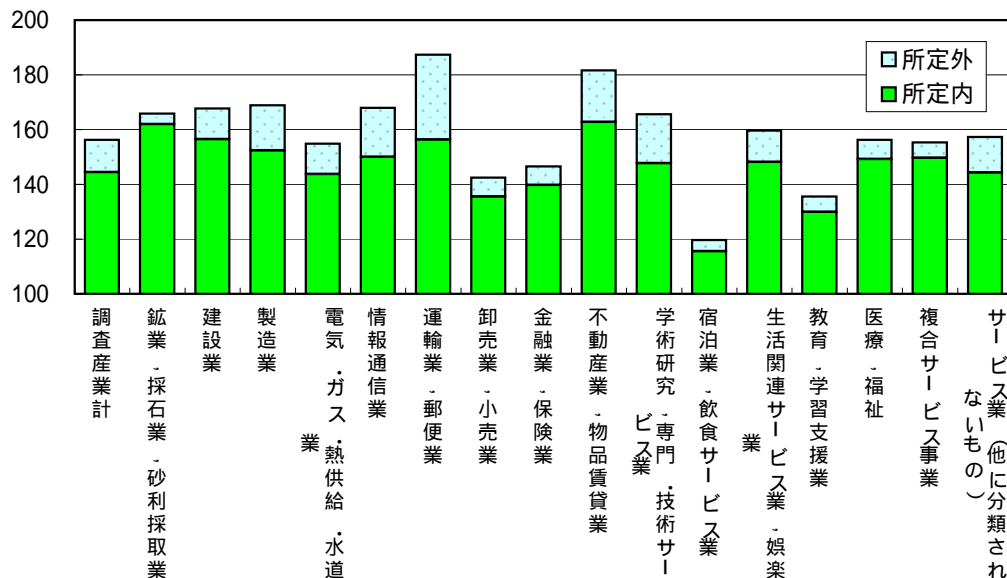

常用労働者30人以上の事業所における平成23年平均の産業別月間総実労働時間は、「運輸業,郵便業」が最も長い191.5時間であり、次いで「建設業」、「医療,福祉」、「製造業」、「情報通信業」、「学研究,専門・技術サービス業」、「複合サービス事業」、「不動産業,物品賃貸業」、「金融業,保険業」、「電気・ガス・熱供給・水道業」、「生活関連サービス業,娯楽業」、「サービス業(他に分類されないもの)」、「卸売業,小売業」、「宿泊業,飲食サービス業」、「教育,学習支援業」の順となった。

< 産業別労働時間 > - 事業所規模30人以上 -

項目 産業	長 崎 県						全 国					
	総実労働時間		所定内労働時間		所定外労働時間		総実労働時間		所定内労働時間		所定外労働時間	
	実数 (時間)	対前年 増減率 (%)	実数 (時間)	対前年 増減率 (%)	実数 (時間)	対前年 増減率 (%)	実数 (時間)	対前年 増減率 (%)	実数 (時間)	対前年 増減率 (%)	実数 (時間)	対前年 増減率 (%)
調査産業計	163.8	1.5	148.8	1.5	15.0	0.9	149.0	0.6	137.1	0.5	11.9	1.1
鉱業,採石業,砂利採取業	X	X	X	X	X	X	157.9	0.1	146.6	0.1	11.3	2.1
建設業	179.2	3.9	161.0	1.6	18.2	24.2	172.6	0.4	154.3	0.4	18.3	0.4
製造業	171.0	2.0	152.8	1.3	18.2	7.6	162.2	0.7	146.8	0.7	15.4	0.5
電気・ガス・熱供給・水道業	151.5	3.3	140.7	2.0	10.8	17.0	159.7	0.5	142.4	0.1	17.3	5.1
情報通信業	169.8	0.3	150.0	1.1	19.8	7.2	160.3	0.0	143.1	0.3	17.2	2.8
運輸業,郵便業	191.5	2.0	156.8	0.8	34.7	7.5	173.3	0.5	148.6	0.6	24.7	0.1
卸売業,小売業	137.1	1.2	131.6	0.6	5.5	13.2	137.3	0.1	130.7	0.1	6.6	1.2
金融業,保険業	153.6	1.2	144.6	0.3	9.0	13.9	151.8	0.1	138.5	0.1	13.3	1.9
不動産業,物品賃貸業	155.4	2.9	140.3	5.1	15.1	23.5	148.2	1.2	137.5	1.0	10.7	3.6
学研究,専門・技術サービス業	166.8	0.2	149.5	0.1	17.3	2.1	156.1	0.9	142.7	0.9	13.4	0.7
宿泊業,飲食サービス業	131.8	4.7	126.2	6.2	5.6	17.1	113.1	0.8	107.1	1.1	6.0	3.4
生活関連サービス業,娯楽業	151.3	6.4	139.1	5.3	12.2	18.8	136.2	0.1	128.9	0.0	7.3	2.7
教育,学習支援業	125.4	4.7	123.7	1.6	1.7	14.1	128.1	1.8	121.1	1.4	7.0	8.9
医療,福祉	172.2	8.2	162.3	7.3	9.9	25.4	142.6	0.3	136.3	0.3	6.3	1.8
複合サービス事業	158.8	0.8	148.5	3.3	10.3	52.1	153.9	0.4	144.9	0.7	9.0	4.5
サービス業(他に分類されないもの)	144.8	2.5	133.3	1.7	11.5	12.3	143.0	0.8	131.0	0.5	12.0	4.8

労働者1~4人の事業所における平成23年7月の産業別の総実労働時間は、「製造業」が最も長い170.6時間であり、最も短い産業は、「宿泊業,飲食サービス業」で132.0時間であった。

< 産業別労働時間 > - 事業所規模1~4人 -

項目 産業	長 崎 県		全 国	
	実数 (時間)	対前年 差 (時間)	実数 (時間)	対前年 差 (時間)
調査産業計	154.1	8.0	146.3	0.7
建設業	162.5	16.9	164.2	1.5
製造業	170.6	19.5	149.8	1.3
卸売業,小売業	158.4	11.1	153.4	2.8
宿泊業,飲食サービス業	132.0	23.9	116.5	2.5
生活関連サービス業,娯楽業	161.3	4.5	151.2	2.8
医療,福祉	161.9	3.7	138.0	0.0
サービス業(他に分類されないもの)	155.5	14.7	158.4	0.0

注) 7月の月間総実労働時間 = 1日の実労働時間数 × 出勤日数

3) 就業形態別労働時間

常用労働者5人以上の事業所における就業形態別の1人平均の月間総実労働時間は、一般労働者が174.8時間(対前年比0.4%減)、パートタイム労働者が104.3時間(5.0%減)であった。

総実労働時間のうち所定内労働時間は、一般労働者が159.7時間、パートタイム労働者が101.5時間であり、所定外労働時間は、一般労働者が15.1時間で、パートタイム労働者が2.8時間であった。

全国平均と比較すると、一般労働者では、総実労働時間で7.6時間、所定内労働時間で5.5時間、所定外労働時間で2.1時間長い結果となった。

また、パートタイム労働者でも、総実労働時間で13.5時間、所定内労働時間で13.2時間、所定外労働時間では0.3時間長い結果となった。

出勤日数は、一般労働者が21.1日(対前年差0.1日減)、パートタイム労働者が18.2日(対前年差0.6日減)であった。

<平成23年平均の就業形態別1人平均月間実労働時間数及び出勤日数>
- 事業所規模5人以上 -

(長崎県)

形態	産業	総実労働時間		所定内労働時間		所定外労働時間		出勤日数	
		実数 (時間)	対前年 増減率 (%)	実数 (時間)	対前年 増減率 (%)	実数 (時間)	対前年 増減率 (%)	実数 (日)	対前年 差(日)
一般	調査産業計	174.8	0.4	159.7	0.5	15.1	0.5	21.1	0.1
	製造業	173.4	0.0	155.9	0.1	17.5	1.0	20.3	0.1
	卸売業,小売業	177.8	1.6	166.4	0.1	11.4	31.3	21.9	0.4
	医療,福祉	172.6	0.4	163.4	0.2	9.2	12.8	21.0	0.0
パート	調査産業計	104.3	5.0	101.5	5.0	2.8	7.2	18.2	0.6
	製造業	125.8	2.3	119.1	3.5	6.7	26.1	18.9	0.5
	卸売業,小売業	103.7	5.5	101.9	5.3	1.8	17.0	19.7	0.7
	医療,福祉	115.7	10.6	114.0	10.0	1.7	40.0	17.9	1.3

(全国)

形態	産業	総実労働時間		所定内労働時間		所定外労働時間		出勤日数	
		実数 (時間)	対前年 増減率 (%)	実数 (時間)	対前年 増減率 (%)	実数 (時間)	対前年 増減率 (%)	実数 (日)	対前年 差(日)
一般	調査産業計	167.2	0.1	154.2	0.2	13.0	1.2	20.2	0.0
	製造業	167.5	0.2	152.2	0.4	15.3	1.7	19.7	0.1
	卸売業,小売業	168.8	0.0	159.3	0.3	9.5	4.7	20.7	0.1
	医療,福祉	159.5	0.6	152.5	0.4	7.0	4.1	20.1	0.1
パート	調査産業計	90.8	0.3	88.3	0.4	2.5	0.6	15.8	0.1
	製造業	119.7	0.9	114.1	0.9	5.6	1.1	18.0	0.2
	卸売業,小売業	96.1	0.9	93.9	0.8	2.2	3.0	17.1	0.1
	医療,福祉	80.1	2.8	79.0	2.6	1.1	8.4	15.0	0.0

常用労働者30人以上の事業所における就業形態別の1人平均の月間総実労働時間は、一般労働者が175.2時間(対前年比0.1%増)、パートタイム労働者が116.7時間(同0.2%減)であった。

総実労働時間のうち、所定内労働時間は、一般労働者が157.6時間、パートタイム労働者が112.5時間であり、所定外労働時間は、一般労働者が17.6時間で、パートタイム労働者が4.2時間であった。

全国平均と比較すると、一般労働者では、総実労働時間で9.9時間、所定内労働時間で6.8時間、所定外労働時間で3.1時間長い結果となった。

また、パートタイム労働者においては、総実労働時間で20.8時間、所定内労働時間で19.9時間、所定外労働時間で0.9時間長い結果となった。

<平成23年平均の就業形態別1人平均月間実労働時間数及び出勤日数>
- 事業所規模30人以上 -

(長崎県)

形態	産業	総実労働時間		所定内労働時間		所定外労働時間		出勤日数	
		実数(時間)	対前年増減率(%)	実数(時間)	対前年増減率(%)	実数(時間)	対前年増減率(%)	実数(日)	対前年差(日)
一般	調査産業計	175.2	0.1	157.6	0.3	17.6	1.8	20.8	0.1
	製造業	174.2	1.0	155.0	0.7	19.2	2.9	20.0	0.1
	卸売業,小売業	171.2	0.6	162.1	0.1	9.1	9.6	21.3	0.1
	医療,福祉	175.9	0.4	164.4	0.0	11.5	5.4	20.8	0.1
パート	調査産業計	116.7	0.2	112.5	0.0	4.2	4.1	19.0	0.0
	製造業	137.7	0.6	130.1	0.3	7.6	19.8	19.4	0.2
	卸売業,小売業	107.2	0.1	104.8	0.2	2.4	5.2	20.8	0.2
	医療,福祉	157.1	0.7	153.6	0.0	3.5	21.9	20.6	0.1

(全国)

形態	産業	総実労働時間		所定内労働時間		所定外労働時間		出勤日数	
		実数(時間)	対前年増減率(%)	実数(時間)	対前年増減率(%)	実数(時間)	対前年増減率(%)	実数(日)	対前年差(日)
一般	調査産業計	165.3	0.4	150.8	0.4	14.5	0.0	19.7	0.1
	製造業	166.6	0.4	150.3	0.7	16.3	0.7	19.4	0.1
	卸売業,小売業	164.9	0.3	155.1	0.1	9.8	3.5	20.2	0.0
	医療,福祉	159.6	0.8	151.8	0.7	7.8	5.4	19.9	0.1
パート	調査産業計	95.9	0.3	92.6	0.3	3.3	1.7	16.4	0.0
	製造業	126.9	1.1	119.1	1.2	7.8	0.5	18.3	0.2
	卸売業,小売業	103.7	0.5	101.0	0.2	2.7	10.0	18.2	0.0
	医療,福祉	81.7	4.9	80.5	4.7	1.2	17.6	15.2	0.2

3 出 勤 日 数

常用労働者5人以上の事業所における平成23年平均の月間出勤日数は、前年より0.2日少ない20.4日であった。

常用労働者30人以上の事業所における平成23年平均の月間出勤日数は、前年と同じ20.4日であった。

全国平均と比較すると、5人以上規模で1.4日、30人以上規模でも1.4日多い結果となった。

これを各産業別に見ると、出勤日数が最も多いのは5人以上規模では「運輸業,郵便業」、30人以上規模でも「運輸業,郵便業」であった。また最も少ないのは5人以上規模、30人以上規模ともに「教育,学習支援業」であった。

<平成23年平均事業所規模別・産業別出勤日数>

産業	5人以上		30人以上	
	長崎県	全国	長崎県	全国
調査産業計	20.4	19.0	20.4	19.0
鉱業,採石業,砂利採取業	21.3	21.2	21.2	19.9
建設業	20.7	20.9	21.5	20.5
製造業	20.2	19.5	20.0	19.3
電気・ガス・熱供給・水道業	19.0	18.9	18.8	18.9
情報通信業	19.7	19.2	19.3	19.1
運輸業,郵便業	22.2	20.4	22.5	20.1
卸売業,小売業	20.9	19.2	21.0	19.3
金融業,保険業	19.1	19.1	18.9	19.0
不動産業,物品賃貸業	21.8	19.5	20.0	19.2
学術研究,専門・技術サービス業	19.4	19.1	19.3	18.8
宿泊業,飲食サービス業	19.8	16.6	19.4	16.8
生活関連サービス業,娯楽業	21.0	19.2	19.2	18.8
教育,学習支援業	17.6	17.1	16.9	17.1
医療,福祉	20.1	18.7	20.8	18.9
複合サービス事業	20.4	19.0	19.9	19.1
サービス業(他に分類されないもの)	20.6	18.8	19.2	18.4

また、常用労働者1～4人の事業所における平成23年7月の出勤日数は21.4日となり、全国平均より0.8日多い結果となった。

<平成23年7月分産業別出勤日数>

産業	1～4人	
	長崎県	全国
調査産業計	21.4	20.6
建設業	21.1	21.6
製造業	23.7	20.8
卸売業,小売業	21.7	21.3
宿泊業,飲食サービス業	19.7	19.1
生活関連サービス業,娯楽業	22.4	21.0
医療,福祉	22.8	20.3
サービス業(他に分類されないもの)	21.3	21.4

4 雇 用

1) 雇用の動き

常用労働者5人以上の事業所における平成23年平均の常用労働者数は409,286人で、前年に比べ0.5%増となった。

常用労働者30人以上の事業所における平成23年平均の常用労働者数は212,949人で、対前年比0.5%減であった。

< 過去5年間の雇用指数の対前年増減率の推移(長崎県・全国) >
- 事業所規模30人以上 -

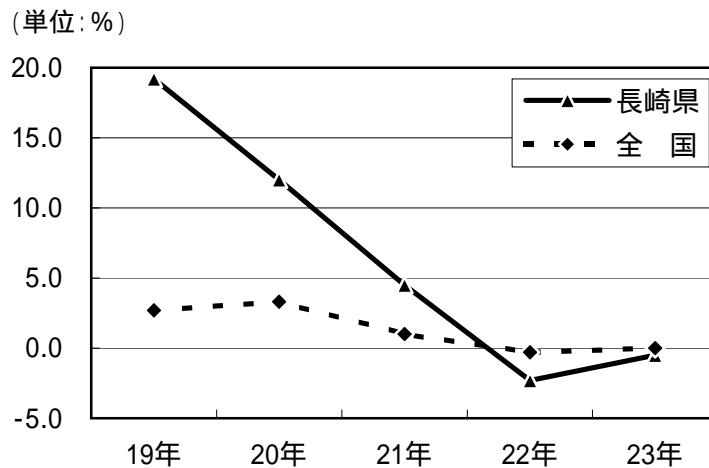

< 雇用指数の対前年増減率の推移(長崎県・全国) >

項目 年次	5人以上				30人以上			
	長崎県		全国		長崎県		全国	
	雇用指数	対前年増減率 (%)	雇用指数	対前年増減率 (%)	雇用指数	対前年増減率 (%)	雇用指数	対前年増減率 (%)
平成18年	83.4	1.0	94.3	0.6	73.4	1.8	93.6	1.0
19	90.3	8.2	96.5	2.3	87.5	19.2	96.1	2.7
20	97.3	7.8	98.8	2.3	97.9	12.0	99.3	3.3
21	100.5	3.2	99.6	0.9	102.3	4.5	100.2	1.0
22	100.0	0.5	100.0	0.4	100.0	2.3	100.0	0.3
23	100.5	0.5	100.6	0.7	99.5	0.5	100.0	0.0

2) 産業別常用労働者

平成23年平均の常用労働者の産業別構成をみると、5～29人規模では「卸売業,小売業」(23.6%, 46,291人)の占める割合が最も高く、以下、「医療,福祉」(15.4%, 30,233人)、「宿泊業,飲食サービス業」(10.8%, 21,279人)の順となっている。

30人以上規模では、「医療,福祉」(21.8%、46,362人)の占める割合が最も高く、以下、「製造業」(18.4%, 39,280人)、「運輸業,郵便業」(15.0%, 31,955人)の順となっている。

5～29人規模と30人以上規模を合わせた5人以上規模でみると、「医療,福祉」(18.7%, 76,595人)の占める割合が最も高く、以下、「卸売業,小売業」(18.2%, 74,432人)、「製造業」(12.2%, 50,042人)の順となっている。

<規模別・産業別常用労働者数>

項 目 産 業	5人以上		5～29人		30人以上	
	人 数 (人)	構 成 比 (%)	人 数 (人)	構 成 比 (%)	人 数 (人)	構 成 比 (%)
調 査 産 業 計	409,286	100.0	196,337	100.0	212,949	100.0
鉱業,採石業,砂利採取業	333	0.1	X	X	X	X
建 設 業	33,830	8.3	20,890	10.6	12,939	6.1
製 造 業	50,042	12.2	10,763	5.5	39,280	18.4
電気・ガス・熱供給・水道業	6,143	1.5	837	0.4	5,306	2.5
情 報 通 信 業	6,152	1.5	1,198	0.6	4,952	2.3
運 輸 業 , 郵 便 業	46,445	11.3	14,490	7.4	31,955	15.0
卸 売 業 , 小 売 業	74,432	18.2	46,291	23.6	28,141	13.2
金 融 業 , 保 険 業	10,828	2.6	6,439	3.3	4,388	2.1
不 動 産 業 , 物 品 賃 貸 業	3,245	0.8	2,481	1.3	764	0.4
学術研究,専門・技術サービス業	9,732	2.4	4,743	2.4	4,988	2.3
宿 泊 業 , 飲 食 サ ー ビ ス 業	28,883	7.1	21,279	10.8	7,604	3.6
生活関連サービス業,娯楽業	11,689	2.9	7,351	3.7	4,337	2.0
教 育 , 学 習 支 援 業	25,307	6.2	12,549	6.4	12,758	6.0
医 療 , 福 祉	76,595	18.7	30,233	15.4	46,362	21.8
複 合 サ ー ビ ス 事 業	7,238	1.8	5,876	3.0	1,362	0.6
サービス業(他に分類されないもの)	18,394	4.5	10,645	5.4	7,749	3.6

3) パートタイム労働者

常用労働者に占めるパートタイム労働者の割合(パートタイム労働者比率)は、5人以上規模の事業所で26.1%(前年差3.4ポイント増)、30人以上規模事業所で19.5%(同0.6ポイント増)となった。

また、産業別の割合をみると、5人以上規模では、「宿泊業、飲食サービス業」が69.3%で最も高く、以下「卸売業、小売業」、「生活関連サービス業、娯楽業」の順となった。

30人以上規模では、「宿泊業、飲食サービス業」が54.8%で最も高く、以下「卸売業、小売業」、「不動産業、物品賃貸業」の順となった。

<パートタイム労働者比率>

項目 産業	長 崎 県				全 国			
	5人以上		30人以上		5人以上		30人以上	
	比 率 (%)	前年差 (ポイント)	比 率 (%)	前年差 (ポイント)	比 率 (%)	前年差 (ポイント)	比 率 (%)	前年差 (ポイント)
調 査 産 業 計	26.1	3.4	19.5	0.6	28.2	0.4	23.5	0.1
鉱業、採石業、砂利採取業	5.8	X	0.0	X	3.9	0.2	2.0	0.6
建 設 業	9.9	6.4	2.6	1.6	4.8	0.1	1.9	0.2
製 造 業	9.4	1.4	8.8	0.8	13.7	0.2	11.2	0.1
電気・ガス・熱供給・水道業	3.9	2.0	3.2	1.1	2.9	0.1	2.6	0.1
情 報 通 信 業	5.9	1.0	4.6	0.7	5.5	0.1	5.0	0.3
運 輸 業、郵 便 業	8.1	1.7	6.2	0.8	15.3	0.1	15.6	0.1
卸 売 業、小 売 業	47.7	5.8	53.3	0.2	42.9	1.0	45.0	0.2
金 融 業、保 険 業	5.5	0.0	1.7	0.3	11.3	0.2	11.8	0.3
不動産業、物品賃貸業	16.3	19.8	37.5	19.1	24.4	2.0	23.3	1.2
学術研究、専門・技術サービス業	16.4	3.9	8.6	0.6	10.1	0.9	7.0	0.4
宿泊業、飲食サービス業	69.3	0.5	54.8	7.2	73.0	0.2	65.9	0.6
生活関連サービス業、娯楽業	34.1	3.4	33.8	3.1	44.3	0.8	47.1	0.4
教育、学習支援業	17.1	1.7	19.6	0.6	28.0	1.2	23.8	1.3
医 療、福 祉	28.8	5.6	19.2	0.1	28.4	0.2	21.8	0.2
複合サービス事業	13.7	7.6	18.0	3.1	11.3	0.5	8.7	0.3
サービス業(他に分類されないもの)	26.1	2.2	28.8	0.4	26.6	0.6	29.7	0.0

4) 男女別労働者

常用労働者を男女別にみても、5人以上規模では、男性が215,772人で全体の52.7%であり、女性は193,514人で全体の47.3%であった。

30人以上規模でも男性の占める割合が59.1%と高く、5~29人規模では女性が54.3%と男性を上回っている。

また、産業別ではいずれの規模においても、「卸売業、小売業」、「宿泊業、飲食サービス業」、「生活関連サービス業、娯楽業」、「医療、福祉」で女性の数が男性を上回った。

<事業所規模別常用労働者の男女別構成比>

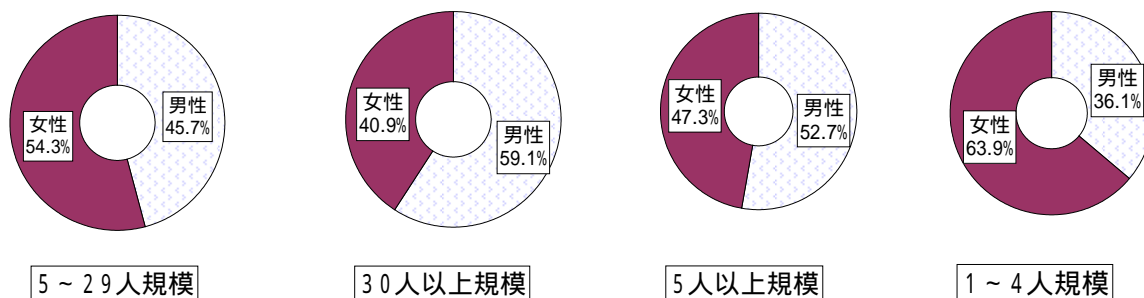

<規模別・産業別男女別労働者数> - 5人以上規模 -

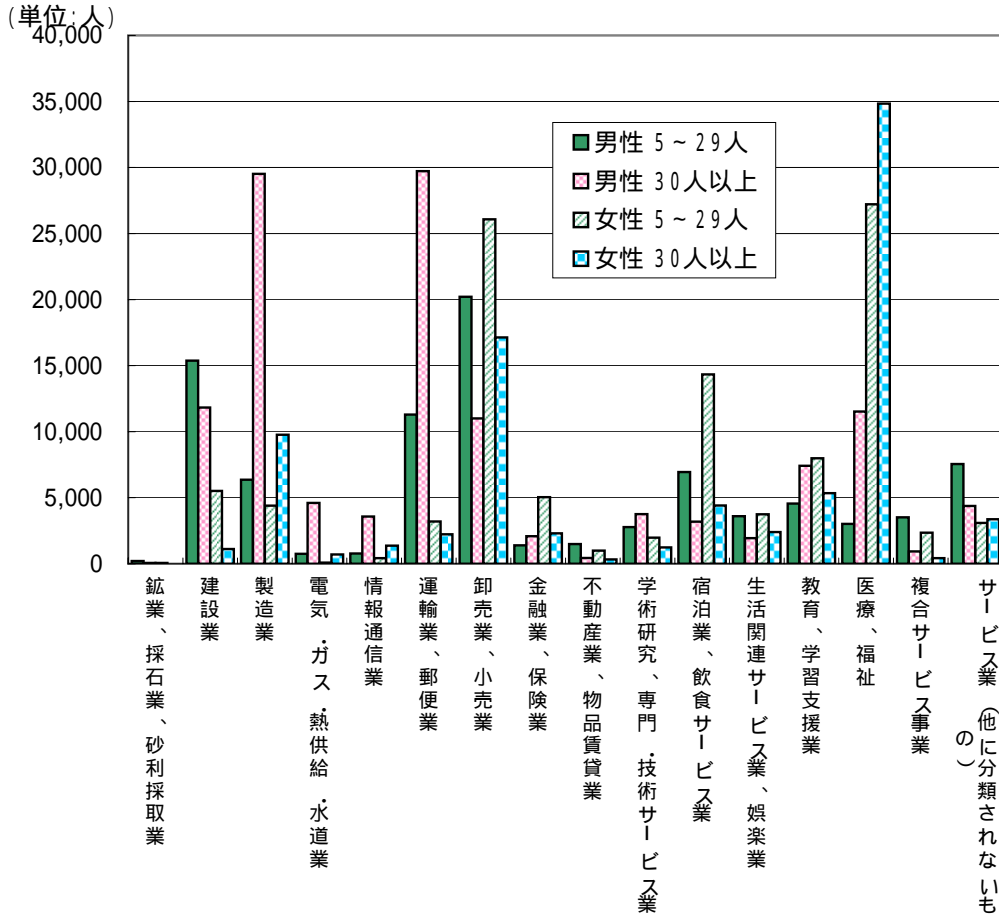

5) 就業形態別労働者

常用労働者を就業形態別にみると、5人以上規模では、一般労働者が302,387人(対前年4.0%減)、パートタイム労働者は106,899人(同、15.7%増)であった。

また、30人以上規模では、一般労働者が171,434人(同1.2%減)、パートタイム労働者は41,515人(同2.6%増)であった。

<平成23年平均の就業形態別常用労働者数>

形態	規模 産業	5人以上		30人以上	
		常用労働者数 (人)	対前年 増減率(%)	常用労働者数 (人)	対前年 増減率(%)
一般	調査産業計	302,387	4.0	171,434	1.2
	製造業	45,349	1.3	35,810	0.4
	卸売業、小売業	38,906	9.3	13,130	1.4
	医療、福祉業	54,540	5.2	37,455	0.7
パート	調査産業計	106,899	15.7	41,515	2.6
	製造業	4,693	17.1	3,470	11.4
	卸売業、小売業	35,526	14.9	15,011	0.3
	医療、福祉業	22,055	27.1	8,907	0.1

第1表 産業別、年別現金給与総額名目賃金指数

(事業所規模 5人以上)

(平成22年 = 100)

産業 年月	調査産業計	鉱業、採石業、砂利採取業	建設業	製造業	電気・ガス・熱供給・水道業	情報通信業	運輸業、郵便業	卸売業、小売業	金融業、保険業	不動産業、物品賃貸業	学術研究、専門・技術サービス業	宿泊業、飲食サービス業	生活関連サービス業、娯楽業	教育、学習支援業	医療、福祉	複合サービス事業	サービス業(他に分類されないもの)
平成18年	98.0	X	78.3	90.4	82.5	114.1	119.3	89.2	107.6	-	-	-	-	97.4	91.2	96.9	-
19年	97.3	132.6	81.1	92.8	86.9	101.6	128.2	90.0	113.5	-	-	-	-	93.7	88.9	95.3	-
20年	99.7	X	80.7	99.1	102.7	103.5	97.1	93.6	95.7	-	-	-	-	100.7	96.5	111.0	-
21年	100.7	123.5	96.7	99.5	107.0	95.2	94.3	87.0	97.8	-	-	-	-	104.1	107.9	107.2	-
22年	100.0	100.0	100.0	100.0	100.0	100.0	100.0	100.0	100.0	100.0	100.0	100.0	100.0	100.0	100.0	100.0	100.0
23年	91.8	116.0	83.8	96.7	96.4	89.8	100.9	87.2	97.7	89.3	83.5	100.4	101.1	90.2	92.3	90.5	90.2
23年1月	85.8	99.6	92.1	86.4	77.9	85.2	106.0	84.6	100.5	97.0	83.3	99.1	94.0	72.7	78.8	85.4	78.6
2月	79.1	98.7	77.8	79.6	79.4	71.7	88.9	80.8	77.1	76.6	75.4	96.2	98.1	69.0	78.3	73.9	77.4
3月	81.8	104.0	78.6	83.9	78.3	84.3	95.1	79.4	90.2	72.5	78.0	98.6	93.2	72.8	82.5	73.2	75.4
4月	80.8	96.7	78.8	82.2	81.1	74.9	93.2	82.7	82.4	80.3	80.3	95.5	100.4	69.9	78.5	75.4	75.0
5月	79.6	98.1	84.6	78.8	79.1	72.0	92.2	80.1	79.9	76.4	76.7	94.4	100.1	71.5	75.9	74.8	78.7
6月	122.1	91.6	76.4	149.5	178.5	136.3	94.9	100.7	149.2	92.1	137.2	94.4	102.4	182.4	119.4	107.3	93.9
7月	96.7	107.5	85.4	103.4	100.3	112.3	109.1	102.0	116.7	101.6	75.4	109.1	112.1	72.5	89.3	141.0	117.0
8月	89.7	229.5	95.3	85.1	75.6	71.9	102.3	85.7	79.8	84.7	63.5	100.0	103.9	71.6	106.4	74.5	104.1
9月	77.7	101.9	75.6	77.9	74.7	73.4	92.5	75.4	79.1	107.5	60.7	93.5	95.7	69.9	78.0	73.1	81.5
10月	76.7	102.4	74.0	77.6	76.8	72.4	89.3	76.0	77.0	84.6	60.2	99.2	94.6	70.5	75.4	74.9	78.0
11月	79.1	102.4	74.3	79.9	74.7	74.5	96.0	79.9	76.4	84.9	82.0	104.9	93.5	70.4	75.5	74.9	77.4
12月	152.2	159.6	113.0	176.1	180.0	149.0	151.8	118.5	163.8	112.9	128.9	119.4	125.2	189.3	169.9	157.2	144.8

第2表 産業別、年別定期給与名目賃金指数

(事業所規模 5人以上)

(平成22年 = 100)

産業 年月	調査産業計	鉱業、採石業、砂利採取業	建設業	製造業	電気・ガス・熱供給・水道業	情報通信業	運輸業、郵便業	卸売業、小売業	金融業、保険業	不動産業、物品賃貸業	学術研究、専門・技術サービス業	宿泊業、飲食サービス業	生活関連サービス業、娯楽業	教育、学習支援業	医療、福祉	複合サービス事業	サービス業(他に分類されないもの)
平成18年	98.2	X	85.7	91.7	78.7	113.0	117.8	91.8	98.1	-	-	-	-	98.1	91.1	95.3	-
19年	97.3	133.7	89.1	94.3	79.2	106.4	120.3	87.5	105.3	-	-	-	-	94.9	91.1	97.2	-
20年	99.6	X	88.3	97.3	96.1	102.4	97.5	90.5	99.5	-	-	-	-	102.1	98.9	110.5	-
21年	100.3	121.6	99.1	98.8	107.6	95.8	96.0	88.4	97.6	-	-	-	-	105.2	104.5	105.7	-
22年	100.0	100.0	100.0	100.0	100.0	100.0	100.0	100.0	100.0	100.0	100.0	100.0	100.0	100.0	100.0	100.0	100.0
23年	93.1	100.7	87.8	96.0	95.9	92.7	101.8	87.8	94.2	93.4	87.9	99.5	101.8	94.0	94.2	92.7	90.3
23年1月	94.6	97.1	90.3	96.0	96.8	92.1	103.1	89.4	93.6	88.0	95.6	97.1	97.8	96.3	96.4	91.1	90.1
2月	94.0	99.5	89.9	97.4	98.8	91.7	97.8	89.7	92.6	87.3	96.1	99.7	103.7	91.2	95.7	92.5	91.0
3月	94.5	99.7	90.6	98.6	97.3	93.2	99.7	88.7	97.6	85.1	99.4	102.2	93.9	96.3	94.9	91.7	87.9
4月	95.0	97.5	90.6	97.6	99.0	95.9	103.2	90.3	98.2	92.4	98.9	99.0	106.2	92.5	95.6	93.0	88.0
5月	93.8	98.9	89.5	96.0	98.3	92.0	101.7	89.9	95.8	90.0	97.9	97.9	105.8	94.5	92.9	92.2	88.1
6月	93.6	92.5	88.5	96.7	99.9	89.0	99.4	90.2	95.0	87.7	97.7	94.2	102.7	95.9	94.4	92.3	89.1
7月	92.0	108.4	85.3	94.9	95.8	91.5	101.9	85.9	92.5	98.6	81.9	95.7	106.5	94.5	93.8	93.1	89.3
8月	92.4	103.0	86.1	94.6	94.1	92.1	103.2	86.7	95.8	93.4	79.0	99.4	106.6	94.8	93.8	92.1	92.7
9月	91.4	102.8	85.0	94.1	92.9	93.1	102.4	85.2	91.2	95.1	77.0	96.7	101.1	92.5	94.4	90.9	92.9
10月	91.4	103.3	85.7	95.0	94.1	92.7	98.8	85.9	92.5	99.0	76.7	102.5	99.9	93.3	92.4	93.4	91.7
11月	92.4	103.3	86.4	96.3	91.5	95.3	106.3	85.6	91.5	99.2	76.9	106.4	98.8	93.2	92.5	93.3	90.7
12月	92.1	102.9	85.6	95.1	91.9	93.2	103.8	86.2	94.0	105.5	77.2	102.6	98.4	93.2	93.0	96.6	91.7

注)平成22年1月より平成19年11月に改定された日本標準産業分類に基づき表章。
表章以外の産業の指数は、旧産業分類と接続しないため作成できない。

第3表 産業別、年別所定内給与名目賃金指数

(事業所規模 5人以上) (平成12年 = 100)

産業 年月	調査産業計	調査産業計	調査産業計	鉱業	建設業	製造業	電気・ガス・ 熱供給・水 道業	運輸・ 通信業	卸売・小売 業、飲食店	金融・ 保険業	サ・ビス業
		(サービス 業を含む)	(サービス 業を除く)								
平成15年	-	96.8	94.3	120.4	104.3	101.8	96.8	97.6	80.6	110.1	100.5
16年	-	98.4	97.7	X	99.0	106.1	102.6	92.7	90.7	114.2	99.6

平成17年から指数は作成していない。

第4表 産業別、年別現金給与総額実質賃金指数

(事業所規模 5人以上) (平成22年 = 100)

産業 年月	調査産業計	鉱業、採石 業、砂利採 取業	建設業	製造業	電気・ガス・ 熱供給・水 道業	情報通信業	運輸業、 郵便業	卸売業、 小売業	金融業、 保険業	不動産業、 物品賃貸業	学術研究、 専門・技術 サービス業	宿泊業、飲 食サービス 業、娯楽業	生活関連 サービス 業、娯楽業	教育、学習 支援業	医療、福祉	複合サービ ス事業	サービス業 (他に分類さ れないもの)
		平成18年			97.5	X	77.9	90.0	82.1	113.5	118.7	88.8	107.1	-	-	-	-
19年	96.8	131.9	80.7	92.3	86.5	101.1	127.6	89.6	112.9	-	-	-	-	93.2	88.5	94.8	-
20年	97.7	X	79.1	97.2	100.7	101.5	95.2	91.8	93.8	-	-	-	-	98.7	94.6	108.8	-
21年	99.9	122.5	95.9	98.7	106.2	94.4	93.6	86.3	97.0	-	-	-	-	103.3	107.0	106.3	-
22年	100.0	100.0	100.0	100.0	100.0	100.0	100.0	100.0	100.0	100.0	100.0	100.0	100.0	100.0	100.0	100.0	100.0
23年	92.4	116.7	84.3	97.3	97.0	90.3	101.5	87.7	98.3	89.8	84.0	101.0	101.7	90.7	92.9	91.0	90.7
23年1月	86.4	100.3	92.7	87.0	78.4	85.8	106.7	85.2	101.2	97.7	83.9	99.8	94.7	73.2	79.4	86.0	79.2
2月	79.8	99.6	78.5	80.3	80.1	72.4	89.7	81.5	77.8	77.3	76.1	97.1	99.0	69.6	79.0	74.6	78.1
3月	82.3	104.6	79.1	84.4	78.8	84.8	95.7	79.9	90.7	72.9	78.5	99.2	93.8	73.2	83.0	73.6	75.9
4月	81.3	97.3	79.3	82.7	81.6	75.4	93.8	83.2	82.9	80.8	80.8	96.1	101.0	70.3	79.0	75.9	75.5
5月	79.8	98.4	84.9	79.0	79.3	72.2	92.5	80.3	80.1	76.6	76.9	94.7	100.4	71.7	76.1	75.0	78.9
6月	123.0	92.2	76.9	150.6	179.8	137.3	95.6	101.4	150.3	92.7	138.2	95.1	103.1	183.7	120.2	108.1	94.6
7月	97.5	108.4	86.1	104.2	101.1	113.2	110.0	102.8	117.6	102.4	76.0	110.0	113.0	73.1	90.0	142.1	117.9
8月	90.5	231.6	96.2	85.9	76.3	72.6	103.2	86.5	80.5	85.5	64.1	100.9	104.8	72.3	107.4	75.2	105.0
9月	77.9	102.1	75.8	78.1	74.8	73.5	92.7	75.6	79.3	107.7	60.8	93.7	95.9	70.0	78.2	73.2	81.7
10月	76.8	102.5	74.1	77.7	76.9	72.5	89.4	76.1	77.1	84.7	60.3	99.3	94.7	70.6	75.5	75.0	78.1
11月	79.7	103.1	74.8	80.5	75.2	75.0	96.7	80.5	76.9	85.5	82.6	105.6	94.2	70.9	76.0	75.4	77.9
12月	153.6	161.0	114.0	177.7	181.6	150.4	153.2	119.6	165.3	113.9	130.1	120.5	126.3	191.0	171.4	158.6	146.1

注)平成22年1月より平成19年11月に改定された日本標準産業分類に基づき表章。
表章以外の産業の指数は、旧産業分類と接続しないため作成できない。

第5表 産業別、年別定期給与実質賃金指数

(事業所規模 5人以上)

(平成22年 = 100)

産業 年月	調査産業計	鉱業、採石業、砂利採取業	建設業	製造業	電気・ガス・熱供給・水道業	情報通信業	運輸業、郵便業	卸売業、小売業	金融業、保険業	不動産業、物品賃貸業	学術研究、専門・技術サービス業	宿泊業、飲食サービス業	生活関連サービス業、娯楽業	教育、学習支援業	医療、福祉	複合サービス事業	サービス業(他に分類されないもの)
平成18年	97.7	X	85.3	91.2	78.3	112.4	117.2	91.3	97.6	-	-	-	-	97.6	90.6	94.8	-
19年	96.8	133.0	88.7	93.8	78.8	105.9	119.7	87.1	104.8	-	-	-	-	94.4	90.6	96.7	-
20年	97.6	X	86.6	95.4	94.2	100.4	95.6	88.7	97.5	-	-	-	-	100.1	97.0	108.3	-
21年	99.5	120.6	98.3	98.0	106.7	95.0	95.2	87.7	96.8	-	-	-	-	104.4	103.7	104.9	-
22年	100.0	100.0	100.0	100.0	100.0	100.0	100.0	100.0	100.0	100.0	100.0	100.0	100.0	100.0	100.0	100.0	100.0
23年	93.7	101.3	88.3	96.6	96.5	93.3	102.4	88.3	94.8	94.0	88.4	100.1	102.4	94.6	94.8	93.3	90.8
23年1月	95.3	97.8	90.9	96.7	97.5	92.7	103.8	90.0	94.3	88.6	96.3	97.8	98.5	97.0	97.1	91.7	90.7
2月	94.9	100.4	90.7	98.3	99.7	92.5	98.7	90.5	93.4	88.1	97.0	100.6	104.6	92.0	96.6	93.3	91.8
3月	95.1	100.3	91.1	99.2	97.9	93.8	100.3	89.2	98.2	85.6	100.0	102.8	94.5	96.9	95.5	92.3	88.4
4月	95.6	98.1	91.1	98.2	99.6	96.5	103.8	90.8	98.8	93.0	99.5	99.6	106.8	93.1	96.2	93.6	88.5
5月	94.1	99.2	89.8	96.3	98.6	92.3	102.0	90.2	96.1	90.3	98.2	98.2	106.1	94.8	93.2	92.5	88.4
6月	94.3	93.2	89.1	97.4	100.6	89.6	100.1	90.8	95.7	88.3	98.4	94.9	103.4	96.6	95.1	93.0	89.7
7月	92.7	109.3	86.0	95.7	96.6	92.2	102.7	86.6	93.2	99.4	82.6	96.5	107.4	95.3	94.6	93.9	90.0
8月	93.2	103.9	86.9	95.5	95.0	92.9	104.1	87.5	96.7	94.2	79.7	100.3	107.6	95.7	94.7	92.9	93.5
9月	91.6	103.0	85.2	94.3	93.1	93.3	102.6	85.4	91.4	95.3	77.2	96.9	101.3	92.7	94.6	91.1	93.1
10月	91.5	103.4	85.8	95.1	94.2	92.8	98.9	86.0	92.6	99.1	76.8	102.6	100.0	93.4	92.5	93.5	91.8
11月	93.1	104.0	87.0	97.0	92.1	96.0	107.0	86.2	92.1	99.9	77.4	107.2	99.5	93.9	93.2	94.0	91.3
12月	92.9	103.8	86.4	96.0	92.7	94.0	104.7	87.0	94.9	106.5	77.9	103.5	99.3	94.0	93.8	97.5	92.5

第6表 産業別、年別総実労働時間指数

(事業所規模 5人以上)

(平成22年 = 100)

産業 年月	調査産業計	鉱業、採石業、砂利採取業	建設業	製造業	電気・ガス・熱供給・水道業	情報通信業	運輸業、郵便業	卸売業、小売業	金融業、保険業	不動産業、物品賃貸業	学術研究、専門・技術サービス業	宿泊業、飲食サービス業	生活関連サービス業、娯楽業	教育、学習支援業	医療、福祉	複合サービス事業	サービス業(他に分類されないもの)
平成18年	99.8	X	98.3	100.2	103.6	100.8	100.5	102.8	104.0	-	-	-	-	94.9	100.4	94.3	-
19年	99.3	111.0	101.0	99.3	104.5	100.5	96.9	98.2	102.0	-	-	-	-	98.2	104.8	95.1	-
20年	101.1	X	98.6	99.7	105.3	90.8	99.8	99.4	102.8	-	-	-	-	97.7	107.9	95.8	-
21年	100.8	105.3	101.7	98.4	101.6	98.4	99.1	99.1	100.5	-	-	-	-	96.4	107.9	98.8	-
22年	100.0	100.0	100.0	100.0	100.0	100.0	100.0	100.0	100.0	100.0	100.0	100.0	100.0	100.0	100.0	100.0	100.0
23年	96.7	104.0	93.1	100.3	100.0	99.2	95.2	96.2	95.2	109.0	99.9	98.8	105.6	98.9	91.4	96.5	100.1
23年1月	94.1	97.8	89.7	95.4	95.4	89.8	94.7	96.1	94.2	100.9	106.0	95.0	100.0	88.1	91.0	92.5	94.7
2月	94.8	99.1	90.5	98.1	94.2	93.8	93.9	96.1	89.5	102.6	105.3	94.4	103.2	93.0	90.5	93.9	100.4
3月	97.7	100.9	94.0	100.8	104.4	101.9	95.6	96.0	97.8	104.4	120.1	98.9	92.7	104.6	93.4	95.1	99.9
4月	100.4	99.2	96.2	103.6	104.5	106.6	99.1	99.8	100.1	113.8	119.9	96.3	107.1	102.6	95.2	105.4	101.2
5月	94.9	98.6	89.8	95.8	95.1	92.0	95.6	94.9	93.7	107.6	108.3	96.5	106.0	99.1	90.1	92.2	93.9
6月	99.0	91.2	90.9	103.2	104.9	99.4	98.4	98.9	99.3	105.1	116.3	94.1	104.9	109.6	93.3	100.2	100.5
7月	96.8	117.1	93.6	100.0	102.4	102.3	94.9	95.7	97.4	110.3	90.4	97.8	109.7	103.1	91.1	98.1	99.2
8月	97.1	112.3	94.4	99.6	106.1	100.6	94.7	97.1	94.7	110.8	89.8	103.7	111.7	91.2	92.8	96.0	102.9
9月	96.2	109.5	92.4	100.3	100.9	97.9	93.2	94.8	95.6	112.7	85.4	97.4	109.8	100.0	91.5	97.1	105.8
10月	96.2	111.0	95.5	101.4	98.3	100.9	92.1	94.5	93.1	110.2	85.7	102.7	107.9	101.1	90.2	94.9	101.4
11月	97.1	102.5	95.4	103.2	98.4	103.6	95.2	94.7	93.4	114.5	87.3	105.3	106.0	102.0	89.2	97.3	100.6
12月	96.3	108.4	94.9	102.1	95.6	101.8	94.9	96.0	93.9	115.6	84.1	103.3	107.7	92.8	88.7	95.8	100.5

注)平成22年1月より平成19年11月に改定された日本標準産業分類に基づき表章。
表章以外の産業の指数は、旧産業分類と接続しないため作成できない。

第7表 産業別、年別所定内労働時間指数

(事業所規模 5人以上)

(平成22年 = 100)

産業 年月	(事業所規模 5人以上)																	
	調査産業計	鉱業、採石業、砂利採取業	建設業	製造業	電気・ガス・熱供給・水道業	情報通信業	運輸業、郵便業	卸売業、小売業	金融業、保険業	不動産業、物品賃貸業	学術研究、専門・技術サービス業	宿泊業、飲食サービス業	生活関連サービス業、娯楽業	教育、学習支援業	医療、福祉	複合サービス事業	サービス業(他に分類されないもの)	
平成18年	102.1	X	100.3	100.6	105.0	104.6	104.1	101.8	103.8	-	-	-	-	102.5	103.0	92.2	-	
19年	101.5	105.9	101.5	99.9	107.2	103.3	101.6	98.3	101.2	-	-	-	-	105.6	106.2	93.6	-	
20年	102.3	X	97.6	99.1	105.8	91.2	103.8	99.3	102.7	-	-	-	-	105.0	107.5	94.3	-	
21年	101.6	103.0	99.2	99.1	98.8	98.4	102.0	99.7	101.7	-	-	-	-	100.6	107.0	98.1	-	
22年	100.0	100.0	100.0	100.0	100.0	100.0	100.0	100.0	100.0	100.0	100.0	100.0	100.0	100.0	100.0	100.0	100.0	
23年	96.5	103.1	93.5	100.1	100.7	99.4	96.6	95.6	97.6	110.5	98.2	97.8	102.2	98.8	91.8	96.6	100.9	
23年1月	93.6	97.5	90.5	94.7	94.2	87.8	95.7	94.1	96.5	103.7	101.6	94.0	100.0	88.9	91.0	92.1	95.2	
2月	94.5	98.4	91.0	97.5	93.8	92.6	95.3	95.1	91.7	105.7	99.1	93.5	102.7	93.5	90.7	94.4	99.5	
3月	97.3	99.1	94.1	100.7	104.5	98.4	96.4	95.0	99.9	108.4	112.1	98.0	92.8	104.9	93.6	95.6	99.7	
4月	100.2	99.0	97.2	103.9	104.7	103.3	100.1	98.9	102.3	117.3	114.6	95.9	107.7	102.1	95.3	106.4	100.9	
5月	94.6	98.5	90.7	95.3	95.8	90.7	96.4	94.6	95.4	111.6	103.6	95.8	106.2	97.6	90.4	92.5	92.3	
6月	99.3	92.1	91.8	103.8	106.3	101.2	100.3	98.7	101.2	109.8	112.3	93.4	105.0	110.1	93.8	101.5	101.9	
7月	96.9	114.6	95.1	99.9	103.3	105.5	97.0	95.5	100.0	111.3	92.9	96.5	103.1	102.3	91.6	97.7	102.3	
8月	97.0	109.3	95.2	99.5	107.5	102.8	96.0	96.3	97.5	111.8	92.6	102.8	104.6	92.3	93.3	96.1	103.8	
9月	96.2	108.9	92.5	100.5	101.7	100.3	95.5	94.4	98.5	113.2	88.0	96.3	102.5	99.6	92.0	97.3	106.6	
10月	96.0	109.4	94.0	101.4	99.2	103.0	94.1	94.0	95.4	107.4	87.2	101.8	101.6	100.8	90.6	94.7	102.9	
11月	96.8	102.0	95.1	102.5	100.5	104.1	97.2	94.5	95.9	112.4	88.6	103.8	100.0	101.4	89.8	96.5	103.7	
12月	95.7	108.8	94.3	101.1	96.4	102.6	95.5	95.7	96.5	113.0	85.2	101.9	100.2	91.9	89.8	94.7	102.2	

第8表 産業別、年別所定外労働時間指数

(事業所規模 5人以上)

(平成22年 = 100)

産業 年月	(事業所規模 5人以上)																	
	調査産業計	鉱業、採石業、砂利採取業	建設業	製造業	電気・ガス・熱供給・水道業	情報通信業	運輸業、郵便業	卸売業、小売業	金融業、保険業	不動産業、物品賃貸業	学術研究、専門・技術サービス業	宿泊業、飲食サービス業	生活関連サービス業、娯楽業	教育、学習支援業	医療、福祉	複合サービス事業	サービス業(他に分類されないもの)	
平成18年	72.4	X	65.5	96.1	82.6	72.9	82.7	133.4	102.4	-	-	-	-	10.3	46.2	150.7	-	
19年	72.7	624.5	91.2	94.3	69.7	78.2	75.5	95.1	108.6	-	-	-	-	15.4	58.9	136.4	-	
20年	87.6	X	113.6	105.3	89.8	85.8	80.8	101.6	101.4	-	-	-	-	17.3	109.7	135.5	-	
21年	91.4	258.3	139.1	91.5	133.5	99.0	85.9	83.6	82.7	-	-	-	-	44.7	128.2	113.8	-	
22年	100.0	100.0	100.0	100.0	100.0	100.0	100.0	100.0	100.0	100.0	100.0	100.0	100.0	100.0	100.0	100.0	100.0	
23年	98.4	162.4	88.0	102.1	92.7	97.4	88.6	112.1	65.5	96.3	116.7	126.1	193.7	88.1	79.7	95.7	91.5	
23年1月	99.6	109.5	78.3	101.4	110.6	105.3	89.4	144.4	65.3	78.3	148.4	127.8	101.5	68.2	90.6	101.5	89.9	
2月	98.2	153.1	83.4	104.1	100.8	103.5	87.7	121.2	61.6	78.3	164.5	122.6	117.2	76.9	81.3	109.5		
3月	102.4	218.3	91.7	101.9	103.5	130.6	91.9	117.4	70.6	72.5	196.7	125.2	92.7	90.4	86.9	84.3	101.5	
4月	102.6	108.9	83.1	101.0	103.7	132.5	94.5	118.9	71.9	86.0	171.1	104.3	96.2	101.2	89.8	81.8	103.7	
5月	97.8	113.2	76.9	99.3	86.4	103.3	91.6	102.2	73.1	75.7	153.2	114.8	108.5	118.6	79.7	86.5	109.5	
6月	94.6	43.5	79.5	97.2	88.1	83.1	90.0	105.4	76.3	67.3	155.6	112.2	106.7	82.6	81.3	67.1	87.0	
7月	94.0	294.9	75.0	100.5	93.3	74.6	85.1	102.0	63.8	100.9	66.8	133.0	279.9	106.6	78.4	110.8	67.4	
8月	96.6	311.7	83.0	100.1	89.3	81.9	88.3	114.9	60.2	101.6	64.4	125.2	295.6	52.5	76.5	96.5	93.5	
9月	95.0	151.4	90.1	98.5	90.3	76.7	82.2	103.3	57.3	106.7	60.2	130.4	297.4	91.8	76.9	90.9	97.2	
10月	98.6	224.4	113.1	100.7	86.2	82.9	83.7	106.3	64.5	128.7	70.9	127.8	269.4	88.2	76.1	101.9	86.3	
11月	98.7	133.6	99.4	109.8	72.8	98.9	86.0	101.2	61.9	127.4	75.1	148.7	260.6	91.4	71.1	119.4	69.6	
12月	102.3	86.0	102.5	110.7	87.4	94.9	92.2	107.6	60.0	132.0	73.9	140.9	299.1	89.3	64.3	126.8	82.7	

注)平成22年1月より平成19年11月に改定された日本標準産業分類に基づき表章。
表章以外の産業の指数は、旧産業分類と接続しないため作成できない。

第9表 産業別、年別常用雇用指数

(事業所規模 5人以上)

(平成22年=100)

産業 年月	(平成22年=100)																
	調査産業計	鉱業、採石業、砂利採取業	建設業	製造業	電気・ガス・熱供給・水道業	情報通信業	運輸業、郵便業	卸売業、小売業	金融業、保険業	不動産業、物品賃貸業	学術研究、専門・技術サービス業	宿泊業、飲食サービス業	生活関連サービス業、娯楽業	教育、学習支援業	医療、福祉	複合サービス事業	サービス業(他に分類されないもの)
平成18年	83.4	X	97.3	99.7	211.7	141.4	47.4	100.1	94.8	-	-	-	-	107.7	81.0	205.8	-
19年	90.3	118.6	103.5	97.8	190.3	136.4	60.6	106.5	102.2	-	-	-	-	106.3	90.4	180.7	-
20年	97.3	X	107.3	100.6	147.3	122.2	80.0	103.6	108.5	-	-	-	-	104.4	99.0	146.8	-
21年	100.5	62.1	100.7	96.2	105.9	111.1	97.2	105.3	108.7	-	-	-	-	104.2	103.7	90.2	-
22年	100.0	100.0	100.0	100.0	100.0	100.0	100.0	100.0	100.0	100.0	100.0	100.0	100.0	100.0	100.0	100.0	100.0
23年	100.5	101.8	96.0	100.2	102.8	106.6	100.6	100.8	98.3	102.3	106.0	100.2	95.7	98.6	102.3	109.9	99.8
23年1月	100.1	98.2	101.9	99.2	100.8	104.9	99.5	101.2	99.1	103.6	102.3	99.2	86.8	98.0	101.0	112.0	100.6
2月	99.9	98.2	100.5	99.2	100.0	104.2	99.6	101.3	98.4	102.8	98.3	95.0	95.0	97.8	101.0	111.1	101.1
3月	99.2	98.2	98.9	99.7	99.8	104.2	98.4	101.0	97.2	102.9	98.0	95.2	94.3	98.1	98.9	111.1	101.1
4月	100.4	98.2	95.2	101.8	101.8	106.7	99.5	100.6	98.7	104.1	101.7	98.2	97.6	98.1	102.6	109.4	102.4
5月	101.0	96.0	94.8	101.9	102.8	106.7	99.1	101.5	98.5	105.5	102.9	102.3	98.1	98.8	102.9	110.0	100.9
6月	101.0	95.6	94.2	102.0	102.8	107.6	99.9	101.5	97.6	105.8	103.0	101.2	97.1	98.8	103.3	111.6	101.1
7月	100.7	106.6	93.0	100.6	104.2	107.6	101.3	100.9	97.1	105.5	107.4	103.8	96.7	97.4	102.3	111.6	101.0
8月	100.9	106.3	94.6	100.3	104.6	106.7	101.4	101.1	97.3	103.9	109.3	104.2	97.0	98.0	102.3	111.6	99.3
9月	100.6	106.3	94.6	99.5	105.0	106.6	100.9	100.7	97.4	103.7	113.7	101.3	96.7	98.1	102.5	109.6	98.7
10月	100.6	106.0	95.0	99.2	105.0	106.5	102.0	100.1	97.4	96.9	113.8	99.9	96.8	99.3	103.5	106.6	97.5
11月	100.8	106.0	95.2	99.6	104.2	108.9	102.7	99.9	99.8	96.8	113.8	100.3	96.6	99.8	103.3	108.1	97.2
12月	100.8	106.0	94.0	99.2	102.8	108.9	103.3	100.0	100.8	96.5	107.2	101.4	95.9	100.6	103.9	105.7	97.0

注)平成22年1月より平成19年11月に改定された日本標準産業分類に基づき表章。
表章以外の産業の指数は、旧産業分類と接続しないため作成できない。

第10-1表 産業別 1人平均月間現金給与総額及び定期給与

(事業所規模 5人以上)

月別	調査産業計	鉱業、採石業、 砂利採取業	建設業	製 造 業								
				計	食料品・ たばこ	印刷・ 同関連業	窯業・ 土石製品	金属製品 製造業	はん用 機械器具	生産用 機械器具	電子・ デバイス	電気機械 器具
(現金給与総額)												
円												
23年 平均	262,927	228,988	272,731	318,187	194,286	254,324	237,870	265,035	479,087	364,940	441,828	350,898
1月	244,039	194,430	299,842	282,674	219,847	243,498	222,588	229,769	346,548	663,604	297,964	262,215
2月	225,284	192,642	253,217	260,622	197,083	246,746	223,312	234,667	352,541	275,694	319,495	269,163
3月	233,502	203,411	255,946	274,746	203,721	254,354	228,969	233,720	349,982	280,739	345,876	261,008
4月	230,513	188,969	256,664	269,515	199,149	248,657	222,178	212,253	348,607	286,721	388,334	266,524
5月	227,522	191,893	275,125	258,705	199,142	242,046	212,706	202,352	341,051	291,791	347,316	252,224
6月	227,522	191,893	275,125	258,705	199,142	242,046	212,706	202,352	341,051	291,791	347,316	252,224
7月	277,257	210,671	278,004	340,338	207,424	293,218	261,147	446,598	368,105	380,766	386,818	373,007
8月	257,140	450,063	310,293	280,161	180,294	246,422	248,783	240,377	353,007	635,776	341,165	263,840
9月	222,934	200,003	246,108	256,597	160,513	243,145	216,582	243,079	349,473	282,544	335,137	264,907
10月	220,409	201,088	240,829	256,062	160,966	244,444	221,102	245,765	355,443	286,824	332,395	266,236
11月	227,535	201,470	241,749	263,801	173,121	244,400	215,132	270,156	359,621	296,632	337,608	267,268
12月	438,277	313,804	367,563	581,979	227,435	306,965	342,823	401,234	1,149,658	411,328	944,916	792,852
(定期給与)												
円												
23年 平均	223,176	195,928	245,345	257,722	180,220	244,473	217,531	233,844	350,523	288,055	334,292	264,082
1月	225,309	187,879	252,319	256,328	198,014	243,498	222,563	229,745	346,548	283,065	297,964	258,680
2月	224,156	192,642	251,000	260,533	197,083	246,746	223,290	234,667	352,541	275,694	319,495	269,163
3月	225,680	193,212	252,989	263,798	200,505	254,354	228,969	233,720	349,982	280,739	345,876	261,008
4月	227,155	188,969	253,218	261,466	198,394	248,657	222,178	212,253	348,607	286,721	351,468	266,524
5月	224,355	191,893	249,953	257,373	196,561	241,679	212,683	202,352	341,051	291,791	347,004	252,224
6月	224,355	191,893	249,953	257,373	196,561	241,679	212,683	202,352	341,051	291,791	347,004	252,224
7月	220,716	210,671	238,209	254,728	162,401	241,402	210,807	246,386	352,136	281,976	341,272	265,604
8月	221,912	200,313	240,518	254,241	163,093	243,960	214,463	238,548	353,007	283,701	340,940	263,840
9月	219,800	200,003	237,424	253,250	160,513	243,145	216,582	243,079	349,473	282,544	335,089	264,907
10月	220,013	201,088	239,343	255,729	160,966	244,123	221,033	245,765	355,443	286,824	331,957	266,236
11月	222,515	201,470	241,343	259,602	163,869	244,400	215,108	254,705	359,621	296,632	337,511	267,268
12月	222,154	200,562	239,070	256,458	164,394	242,801	214,452	243,626	354,816	315,091	336,901	266,045

平成19年11月に改定された日本標準産業分類に基づき表章。

製 造 業			電 気・ガ 斯・熱 供 給・水 道 業	情 報 通 信 業	運 輸 業 郵 便 業	卸 売 業, 小 売 業			金 融 業, 保 險 業	不 動 産 業, 物 品 賃 貸 業	学 術 研 究, 専 門 技 術 サ ー ビ ス 業	月 別
情 報 通 信 機 械 器 具	輸 送 用 機 械 器 具	E - 括 分 1				計	卸 売 業	小 売 業				
(現金給与総額)												
円												
315,340	387,450	242,217	506,267	385,452	214,686	198,255	286,545	160,595	356,651	260,910	344,460	23年 平均
257,916	347,201	220,346	409,407	359,579	227,392	191,261	259,156	162,488	368,187	274,891	341,796	1月
256,552	300,246	207,938	417,535	303,260	190,398	182,798	262,056	149,499	282,426	218,048	309,759	2月
263,623	348,508	219,198	411,419	357,380	203,353	179,761	252,643	149,040	329,764	207,764	320,783	3月
529,428	298,472	209,864	425,959	318,545	199,175	187,568	264,296	154,925	301,069	231,347	330,947	4月
248,114	304,238	205,366	415,401	306,327	196,635	181,671	258,405	149,116	291,944	221,262	316,528	5月
248,114	304,238	205,366	415,401	306,327	196,635	181,671	258,405	149,116	291,944	221,262	316,528	6月
360,983	456,696	311,317	526,498	481,335	231,511	232,048	327,513	191,319	425,650	297,675	311,716	7月
274,028	342,586	229,432	397,228	309,038	216,630	195,134	291,175	153,791	290,696	249,598	262,724	8月
258,524	310,563	216,757	392,084	315,916	195,790	172,281	242,538	142,064	287,865	318,685	251,730	9月
263,627	308,007	206,024	402,674	312,896	188,517	173,758	245,095	142,984	280,243	252,037	250,021	10月
258,716	311,392	218,808	391,593	322,502	202,369	182,697	274,917	142,907	277,235	254,484	340,957	11月
552,503	722,058	389,667	944,104	646,779	319,490	271,166	394,045	218,139	594,794	340,587	536,321	12月
(定期給与)												
円												
257,448	301,500	208,599	404,773	309,687	195,429	176,675	249,501	145,611	284,953	231,321	283,150	23年 平均
257,916	299,010	200,664	409,407	303,150	199,798	178,861	250,758	148,392	284,459	211,308	307,717	1月
256,552	300,246	207,398	417,466	302,946	189,385	179,666	254,362	148,284	281,328	210,600	309,759	2月
263,623	300,759	210,938	411,419	308,520	192,691	177,862	252,264	146,501	296,219	206,475	320,783	3月
257,942	298,456	209,864	418,484	318,545	199,089	181,179	258,215	148,405	297,815	225,447	319,575	4月
248,114	300,084	205,366	415,401	306,098	195,795	180,512	254,687	149,042	290,211	220,983	316,528	5月
248,114	300,084	205,366	415,401	306,098	195,795	180,512	254,687	149,042	290,211	220,983	316,528	6月
258,887	301,982	210,344	404,476	306,000	195,395	173,012	244,231	142,627	279,520	244,740	265,539	7月
252,641	302,211	207,367	397,228	309,038	197,679	174,583	243,695	144,832	289,694	233,240	256,534	8月
258,524	300,736	207,606	392,084	313,160	195,790	171,948	242,090	141,781	275,285	238,820	250,416	9月
263,627	306,799	205,639	397,450	312,896	188,517	173,548	244,530	142,927	278,950	250,168	249,764	10月
258,716	305,129	218,167	386,375	322,502	202,369	173,159	243,409	142,848	275,549	251,972	250,675	11月
258,766	305,144	205,427	387,555	315,923	197,472	174,434	246,320	143,413	282,901	269,657	251,859	12月

第10-2表 産業別1人平均月間現金給与総額及び定期給与

(事業所規模 5人以上)

宿泊業, 飲食サービス業			生活サービス業 娯楽業	教育, 学習 支援業	医療, 福祉			複合サービス 事業	サービス業(他に分類されないもの)				月別	
計	宿泊業	M - 括分			計	医療業	P - 括分		計	職業紹介 派遣業	その他の サービス	R - 括分		
(現金給与総額)													23年 平均	
円														
115,265	145,264	97,247	193,107	439,566	275,246	311,046	223,114	306,604	223,615	200,837	167,309	300,375		
113,279	157,919	88,022	180,979	351,707	231,361	259,387	190,546	287,513	195,391	175,319	150,672	258,704		1月
110,011	143,070	90,645	188,597	333,512	230,760	259,398	188,994	248,981	192,370	171,874	151,200	251,528		2月
112,933	141,839	95,374	178,883	352,326	243,282	253,485	228,145	246,991	187,228	184,361	148,416	239,906		3月
109,396	138,329	91,990	192,498	338,724	232,287	256,795	195,646	255,044	186,229	179,668	146,739	238,919		4月
108,286	141,286	88,563	191,564	346,615	224,957	252,967	183,751	252,869	195,438	172,513	138,179	273,549		5月
108,286	141,286	88,563	191,564	346,615	224,957	252,967	183,751	252,869	195,438	172,513	138,179	273,549		6月
125,320	150,861	109,725	213,775	352,528	266,104	281,420	243,727	478,553	290,586	185,702	216,127	406,353		7月
114,934	139,764	99,878	197,815	348,836	317,530	410,986	181,718	253,047	258,480	186,604	167,547	388,856		8月
107,501	133,847	92,002	182,050	340,406	233,175	262,490	190,968	248,801	202,529	185,126	155,386	265,370		9月
114,162	142,252	97,577	179,684	343,681	225,811	257,946	179,930	255,106	193,687	181,369	154,947	244,085		10月
120,795	145,675	105,407	177,256	343,835	226,833	258,669	181,167	255,488	192,230	180,202	155,255	240,007	11月	
137,677	163,725	121,217	237,044	925,293	511,294	602,392	380,756	537,237	359,546	307,954	270,589	478,838	12月	
(定期給与)													23年 平均	
円														
110,111	137,755	93,507	183,676	345,201	228,350	257,946	185,252	250,824	190,574	180,779	150,001	244,617		
107,075	143,614	86,401	177,827	351,707	230,918	259,288	189,602	244,554	190,319	175,319	149,897	246,914		1月
109,994	143,024	90,645	188,340	333,512	230,070	258,250	188,972	248,954	192,283	170,913	151,174	251,528		2月
112,901	141,753	95,374	170,270	352,326	228,576	250,308	196,334	246,991	185,566	184,075	148,042	236,249		3月
109,393	138,321	91,990	192,310	338,691	230,738	256,171	192,714	250,891	185,756	178,517	146,480	238,294		4月
108,275	141,258	88,563	191,280	346,522	224,519	252,911	182,750	249,240	186,066	172,513	138,160	250,386		5月
108,275	141,258	88,563	191,280	346,522	224,519	252,911	182,750	249,240	186,066	172,513	138,160	250,386		6月
106,082	126,365	93,697	191,915	347,397	227,898	259,861	181,201	252,049	188,490	185,702	148,788	240,189		7月
110,210	136,597	94,209	191,828	348,779	228,348	261,498	180,174	249,900	195,662	185,826	155,416	249,244		8月
107,261	133,219	91,991	181,687	340,344	230,122	262,490	183,518	246,787	196,253	184,842	154,997	250,518		9月
113,836	141,423	97,548	179,294	343,628	225,809	257,946	179,925	253,888	193,624	180,576	154,947	244,085		10月
118,247	140,431	104,527	177,063	343,787	226,423	258,658	180,185	254,095	191,575	180,202	154,948	238,797	11月	
114,095	134,106	101,450	175,981	343,957	228,276	259,168	184,010	263,528	193,575	183,194	156,391	241,200	12月	

第11-1表 産業別1人平均月間所定内給与及び超過労働給与

(事業所規模 5人以上)

月別	調査産業計	鉱業、採石業、砂利採取業	建設業	製 造 業								
				計	食料品・たばこ	印刷・同関連業	窯業・土石製品	金属製品製造業	はん用機械器具	生産用機械器具	電子デバイス	電気機械器具
(所定内給与)												
円												
23年平均	206,203	192,096	223,894	231,047	166,039	236,333	197,187	209,491	308,884	255,887	294,542	235,880
1月	207,916	185,365	234,135	229,881	183,660	234,443	200,621	206,107	298,439	255,957	277,098	231,096
2月	207,085	188,231	231,179	231,930	180,964	235,034	198,375	203,436	301,757	253,006	293,985	234,835
3月	207,879	186,994	230,111	235,864	185,887	235,368	205,036	208,357	303,990	258,323	312,418	234,006
4月	209,119	186,477	233,940	234,302	181,805	234,263	202,439	196,935	304,501	254,971	312,930	239,649
5月	207,780	189,285	230,594	235,464	179,550	232,163	191,537	186,601	329,901	256,926	309,505	232,272
6月	207,780	189,285	230,594	235,464	179,550	232,163	191,537	186,601	329,901	256,926	309,505	232,272
7月	203,712	204,067	215,397	226,650	147,815	236,547	193,764	221,304	307,662	256,033	289,441	237,610
8月	205,291	193,518	220,460	225,976	148,489	239,691	195,741	216,196	307,305	254,391	289,507	235,696
9月	204,305	196,595	213,925	233,804	150,121	239,690	195,605	216,212	338,410	255,581	288,463	237,328
10月	203,047	196,182	213,999	227,205	150,146	240,325	199,390	216,354	306,164	256,438	289,819	233,498
11月	205,768	198,677	216,518	232,067	155,124	239,711	195,778	220,166	305,674	254,800	291,135	237,458
12月	205,066	198,574	216,650	226,931	149,861	238,607	197,036	215,417	302,693	256,336	294,606	236,923
(超過労働給与)												
円												
23年平均	16,973	3,832	21,451	26,675	14,181	8,140	20,344	24,353	41,639	32,168	39,750	28,202
1月	17,393	2,514	18,184	26,447	14,354	9,055	21,942	23,638	48,109	27,108	20,866	27,584
2月	17,071	4,411	19,821	28,603	16,119	11,712	24,915	31,231	50,784	22,688	25,510	34,328
3月	17,801	6,218	22,878	27,934	14,618	18,986	23,933	25,363	45,992	22,416	33,458	27,002
4月	18,036	2,492	19,278	27,164	16,589	14,394	19,739	15,318	44,106	31,750	38,538	26,875
5月	16,575	2,608	19,359	21,909	17,011	9,516	21,146	15,751	11,150	34,865	37,499	19,952
6月	16,575	2,608	19,359	21,909	17,011	9,516	21,146	15,751	11,150	34,865	37,499	19,952
7月	17,004	6,604	22,812	28,078	14,586	4,855	17,043	25,082	44,474	25,943	51,831	27,994
8月	16,621	6,795	20,058	28,265	14,604	4,269	18,722	22,352	45,702	29,310	51,433	28,144
9月	15,495	3,408	23,499	19,446	10,392	3,455	20,977	26,867	11,063	26,963	46,626	27,579
10月	16,966	4,906	25,344	28,524	10,820	3,798	21,643	29,411	49,279	30,386	42,138	32,738
11月	16,747	2,793	24,825	27,535	8,745	4,689	19,330	34,539	53,947	41,832	46,376	29,810
12月	17,088	1,988	22,420	29,527	14,533	4,194	17,416	28,209	52,123	58,755	42,295	29,122

平成19年11月に改定された日本標準産業分類に基づき表章。

第11-2表 産業別1人平均月間所定内給与及び超過労働給与

(事業所規模 5人以上)

製 造 業			電 気・ガ 斯・熱 供 給・水 道 業	情 報 通 信 業	運 輸 業 郵 便 業	卸 売 業, 小 売 業			金 融 業, 保 險 業	不 動 産 業, 物 品 賃 貸 業	学 術 研 究, 専 門 技 術 サ ー ビ ス 業	月 別
情 報 通 信 機 械 器 具	輸 送 用 機 械 器 具	E - 括 分 1				計	卸 売 業	小 売 業				
(所定内給与)												
円												
214,384	265,567	192,977	355,033	273,277	162,405	168,012	236,988	138,590	271,652	221,839	255,231	23年 平均
211,436	262,810	185,454	352,433	264,093	164,556	168,729	235,816	140,298	271,478	204,084	272,583	1月
210,054	264,398	190,613	363,371	264,368	157,967	170,818	240,809	141,413	268,711	203,334	271,932	2月
214,579	263,501	193,976	361,525	262,243	159,695	168,954	239,217	139,338	281,675	197,899	278,371	3月
217,487	262,643	192,973	367,373	269,191	164,108	171,691	244,526	140,705	280,227	207,841	282,213	4月
209,031	262,693	190,130	359,709	267,324	161,223	172,227	242,089	142,587	276,503	212,747	280,625	5月
209,031	262,693	190,130	359,709	267,324	161,223	172,227	242,089	142,587	276,503	212,747	280,625	6月
217,881	262,489	195,175	354,185	275,443	162,133	164,764	232,455	135,885	266,588	236,787	245,667	7月
211,240	263,535	191,172	347,980	277,693	163,830	165,146	231,309	136,665	277,749	223,777	238,546	8月
217,823	277,392	191,651	348,883	283,552	165,736	163,836	230,349	135,230	263,552	229,409	233,009	9月
217,653	265,631	190,868	353,829	280,850	157,650	165,409	232,179	136,606	265,777	240,668	230,529	10月
216,241	275,223	202,123	340,801	286,365	171,210	165,097	231,407	136,486	263,114	242,728	231,054	11月
211,897	266,099	191,499	340,397	280,995	164,219	165,768	234,197	136,238	270,993	257,990	231,111	12月
(超過労働給与)												
円												
43,064	35,933	15,622	49,740	36,410	33,024	8,663	12,513	7,021	13,301	9,482	27,919	23年 平均
46,480	36,200	15,210	56,974	39,057	35,242	10,132	14,942	8,094	12,981	7,224	35,134	1月
46,498	35,848	16,785	54,095	38,578	31,418	8,848	13,553	6,871	12,617	7,266	37,827	2月
49,044	37,258	16,962	49,894	46,277	32,996	8,908	13,047	7,163	14,544	8,576	42,412	3月
40,455	35,813	16,891	51,111	49,354	34,981	9,488	13,689	7,700	17,588	17,606	37,362	4月
39,083	37,391	15,236	55,692	38,774	34,572	8,285	12,598	6,455	13,708	8,236	35,903	5月
39,083	37,391	15,236	55,692	38,774	34,572	8,285	12,598	6,455	13,708	8,236	35,903	6月
41,006	39,493	15,169	50,291	30,557	33,262	8,248	11,776	6,742	12,932	7,953	19,872	7月
41,401	38,676	16,195	49,248	31,345	33,849	9,437	12,386	8,167	11,945	9,463	17,988	8月
40,701	23,344	15,955	43,201	29,608	30,054	8,112	11,741	6,551	11,733	9,411	17,407	9月
45,974	41,168	14,771	43,621	32,046	30,867	8,139	12,351	6,321	13,173	9,500	19,235	10月
42,475	29,906	16,044	45,574	36,137	31,159	8,062	12,002	6,362	12,435	9,244	19,621	11月
46,869	39,045	13,928	47,158	34,928	33,253	8,666	12,123	7,175	11,908	11,667	20,748	12月

宿泊業, 飲食サービス業			生活関連サービス業, 娯楽業	教育, 学習支援業	医療, 福祉			複合サービス事業	サービス業(他に分類されないもの)				月別	
計	宿泊業	M - 括分			計	医療業	P - 括分		計	職業紹介派遣業	その他のサービス業	R - 括分		
(所定内給与)														23年平均
円														
105,607	132,005	89,751	171,463	342,731	215,072	238,836	180,467	241,773	173,559	169,537	139,129	218,598		
102,727	138,173	82,671	172,676	350,194	216,789	237,627	186,443	235,176	172,730	164,530	136,536	222,351	1月	
106,274	138,348	87,485	182,236	330,516	216,599	238,033	185,340	241,332	173,926	158,151	138,053	225,072	2月	
108,286	137,185	90,730	163,879	349,185	214,510	231,008	190,032	239,369	168,376	171,720	135,410	212,010	3月	
105,217	133,333	88,303	185,405	335,229	216,359	236,073	186,885	242,923	165,732	164,067	132,939	208,774	4月	
104,167	136,272	84,980	183,792	343,529	211,022	233,386	178,121	240,515	167,309	159,330	128,215	219,233	5月	
104,167	136,272	84,980	183,792	343,529	211,022	233,386	178,121	240,515	167,309	159,330	128,215	219,233	6月	
101,232	120,236	89,627	174,405	345,265	213,925	239,839	176,066	242,282	175,542	174,201	139,636	222,075	7月	
105,176	130,027	90,106	183,341	346,674	216,135	244,003	175,636	240,684	178,998	176,286	145,822	222,154	8月	
102,273	126,867	87,805	161,086	339,202	217,251	244,379	178,193	237,762	177,901	175,671	145,254	219,548	9月	
109,049	134,575	93,978	160,088	341,859	212,984	240,247	174,059	243,700	175,849	171,765	145,012	214,856	10月	
113,210	133,881	100,426	156,701	341,179	214,277	241,043	175,883	243,890	177,223	171,950	145,639	217,057	11月	
109,354	127,349	97,982	156,011	341,661	216,521	242,145	179,803	251,702	178,809	172,710	147,537	218,334	12月	
(超過労働給与)														23年平均
円														
4,504	5,750	3,756	12,213	2,470	13,278	19,110	4,785	9,051	17,015	11,242	10,872	26,019		
4,348	5,441	3,730	5,151	1,513	14,129	21,661	3,159	9,378	17,589	10,789	13,361	24,563	1月	
3,720	4,676	3,160	6,104	2,996	13,471	20,217	3,632	7,622	18,357	12,762	13,121	26,456	2月	
4,615	4,568	4,644	6,391	3,141	14,066	19,300	6,302	7,622	17,190	12,355	12,632	24,239	3月	
4,176	4,988	3,687	6,905	3,462	14,379	20,098	5,829	7,968	20,024	14,450	13,541	29,520	4月	
4,108	4,986	3,583	7,488	2,993	13,497	19,525	4,629	8,725	18,757	13,183	9,945	31,153	5月	
4,108	4,986	3,583	7,488	2,993	13,497	19,525	4,629	8,725	18,757	13,183	9,945	31,153	6月	
4,850	6,129	4,070	17,510	2,132	13,973	20,022	5,135	9,767	12,948	11,501	9,152	18,114	7月	
5,034	6,570	4,103	8,487	2,105	12,213	17,495	4,538	9,216	16,664	9,540	9,594	27,090	8月	
4,988	6,352	4,186	20,601	1,142	12,871	18,111	5,325	9,025	18,352	9,171	9,743	30,970	9月	
4,787	6,848	3,570	19,206	1,769	12,825	17,699	5,866	10,188	17,775	8,811	9,935	29,229	10月	
5,037	6,550	4,101	20,362	2,608	12,146	17,615	4,302	10,205	14,352	8,252	9,309	21,740	11月	
4,741	6,757	3,468	19,970	2,296	11,755	17,023	4,207	11,826	14,766	10,484	8,854	22,866	12月	

第 1 2 - 1 表 産 業 別 1 人 平 均 月 間 特 別 給 与 及 び 出 勤 日 数

(事業所規模 5人以上)

月別	調査産業計	鉱業、採石業、 砂利採取業	建設業	製 造 業								
				計	食料品・ たばこ	印刷・ 同関連業	窯業・ 土石製品	金属製品 製造業	はん用 機械器具	生産用 機械器具	電子 デバイス	電気機械 器具
(特別給与)												
円												
23年 平均	39,751	33,060	27,386	60,465	14,066	9,851	20,339	31,191	128,564	76,885	107,536	86,816
1月	18,730	6,551	47,523	26,346	21,833	0	25	24	0	380,539	0	3,535
2月	1,128	0	2,217	89	0	0	22	0	0	0	0	0
3月	7,822	10,199	2,957	10,948	3,216	0	0	0	0	0	0	0
4月	3,358	0	3,446	8,049	755	0	0	0	0	0	36,866	0
5月	3,167	0	25,172	1,332	2,581	367	23	0	0	0	312	0
6月	3,167	0	25,172	1,332	2,581	367	23	0	0	0	312	0
7月	56,541	0	39,795	85,610	45,023	51,816	50,340	200,212	15,969	98,790	45,546	107,403
8月	35,228	249,750	69,775	25,920	17,201	2,462	34,320	1,829	0	352,075	225	0
9月	3,134	0	8,684	3,347	0	0	0	0	0	0	48	0
10月	396	0	1,486	333	0	321	69	0	0	0	438	0
11月	5,020	0	406	4,199	9,252	0	24	15,451	0	0	97	0
12月	216,123	113,242	128,493	325,521	63,041	64,164	128,371	157,608	794,842	96,237	608,015	526,807
(出勤日数)												
日												
23年 平均	20.4	21.3	20.7	20.2	20.9	21.2	20.6	20.2	19.3	20.8	18.3	19.0
1月	19.6	20.0	19.9	19.0	20.0	19.6	19.0	19.1	18.0	19.3	17.8	16.5
2月	19.8	19.8	20.3	19.7	20.3	20.2	21.1	20.7	18.8	19.6	17.1	19.5
3月	20.3	20.2	20.9	20.2	20.2	21.9	21.6	20.7	19.8	20.7	18.8	19.2
4月	20.9	20.3	21.4	21.0	21.5	23.1	20.7	19.9	20.0	21.8	18.9	19.9
5月	19.8	20.2	19.7	19.3	20.3	20.5	18.2	18.0	18.4	20.0	17.9	15.6
6月	19.8	20.2	19.7	19.3	20.3	20.5	18.2	18.0	18.4	20.0	17.9	15.6
7月	20.5	23.8	21.0	20.3	21.5	20.9	20.0	20.8	17.4	21.5	18.6	20.6
8月	20.6	22.8	21.0	20.1	21.3	21.6	20.1	20.5	19.3	20.9	19.1	17.0
9月	20.4	22.6	20.5	20.3	20.8	21.2	21.2	20.2	19.4	20.1	18.7	20.6
10月	20.4	22.9	21.2	20.4	20.6	21.6	21.7	20.0	20.4	21.2	17.8	18.9
11月	20.7	21.4	21.3	20.7	21.3	21.4	22.0	20.9	20.5	21.4	18.0	19.9
12月	20.4	22.7	21.1	20.5	21.0	20.8	21.3	21.1	18.9	21.9	17.1	20.3

平成19年11月に改定された日本標準産業分類に基づき表章。

製 造 業			電 気 ・ ガ ス ・ 熱 供 給 ・ 水 道 業	情 報 通 信 業	運 輸 業 郵 便 業	卸 売 業 , 小 売 業			金 融 業 保 險 業	不 動 産 業 物 品 賃 貸 業	学 術 研 究 , 専 門 ・ 技 術 サ ー ビ ス 業	月 別
情 報 通 信 機 械 器 具	輸 送 用 機 械 器 具	E - 括 分 1				計	卸 売 業	小 売 業				
(特別給与)												
円												
57,892	85,950	33,618	101,494	75,765	19,257	21,580	37,044	14,984	71,698	29,589	61,310	23年 平均
0	48,191	19,682	0	56,429	27,594	12,400	8,398	14,096	83,728	63,583	34,079	1月
0	0	540	69	314	1,013	3,132	7,694	1,215	1,098	7,448	0	2月
0	47,749	8,260	0	48,860	10,662	1,899	379	2,539	33,545	1,289	0	3月
271,486	16	0	7,475	0	86	6,389	6,081	6,520	3,254	5,900	11,372	4月
0	4,154	0	0	229	840	1,159	3,718	74	1,733	279	0	5月
0	4,154	0	0	229	840	1,159	3,718	74	1,733	279	0	6月
102,096	154,714	100,973	122,022	175,335	36,116	59,036	83,282	48,692	146,130	52,935	46,177	7月
21,387	40,375	22,065	0	0	18,951	20,551	47,480	8,959	1,002	16,358	6,190	8月
0	9,827	9,151	0	2,756	0	333	448	283	12,580	79,865	1,314	9月
0	1,208	385	5,224	0	0	210	565	57	1,293	1,869	257	10月
0	6,263	641	5,218	0	0	9,538	31,508	59	1,686	2,512	90,282	11月
293,737	416,914	184,240	556,549	330,856	122,018	96,732	147,725	74,726	311,893	70,930	284,462	12月
(出勤日数)												
日												
21.3	20.0	20.9	19.0	19.7	22.2	20.9	21.3	20.7	19.1	21.8	19.4	23年 平均
20.0	19.5	18.9	17.9	17.8	21.7	20.3	19.4	20.7	18.7	20.3	19.5	1月
21.1	19.0	20.6	17.7	18.7	21.6	20.5	21.0	20.3	17.9	20.6	19.2	2月
21.6	19.7	20.9	19.9	19.9	22.1	20.2	20.3	20.1	19.5	20.9	21.7	3月
21.4	20.7	22.8	19.6	20.8	22.7	21.2	22.3	20.8	20.1	22.2	22.0	4月
18.5	19.9	20.3	18.2	18.4	22.1	20.3	19.7	20.6	18.7	21.1	19.9	5月
18.5	19.9	20.3	18.2	18.4	22.1	20.3	19.7	20.6	18.7	21.1	19.9	6月
22.3	20.3	21.4	19.5	20.3	22.1	21.1	22.1	20.7	19.7	22.1	18.8	7月
20.8	19.5	20.3	20.3	19.9	22.0	21.3	22.1	20.9	19.2	22.2	18.7	8月
21.9	19.5	21.1	19.0	19.5	22.1	20.9	21.5	20.7	19.0	22.7	18.1	9月
21.9	20.8	20.4	18.7	19.9	21.7	21.0	21.7	20.7	18.8	21.9	18.0	10月
21.5	20.6	20.7	18.8	20.2	22.6	21.1	21.6	20.8	18.9	23.0	18.0	11月
22.2	20.8	21.1	18.5	19.9	22.1	21.2	22.1	20.9	19.0	23.1	17.4	12月

第12-2表 産業別1人平均月間特別給与及び出勤日数

(事業所規模 5人以上)

宿泊業、飲食サービス業			生活関連サービス業、娯楽業	教育、学習支援業	医療、福祉			複合サービス事業	サービス業(他に分類されないもの)				月別
計	宿泊業	M - 括分			計	医療業	P - 括分		計	職業紹介・派遣業	その他のサービス業	R - 括分	
(特別給与)													
円													
5,154	7,509	3,740	9,431	94,365	46,896	53,100	37,862	55,780	33,041	20,058	17,308	55,758	23年平均
6,204	14,305	1,621	3,152	0	443	99	944	42,959	5,072	0	775	11,790	1月
17	46	0	257	0	690	1,148	22	27	87	961	26	0	2月
32	86	0	8,613	0	14,706	3,177	31,811	0	1,662	286	374	3,657	3月
3	8	0	188	33	1,549	624	2,932	4,153	473	1,151	259	625	4月
11	28	0	284	93	438	56	1,001	3,629	9,372	0	19	23,163	5月
11	28	0	284	93	438	56	1,001	3,629	9,372	0	19	23,163	6月
19,238	24,496	16,028	21,860	5,131	38,206	21,559	62,526	226,504	102,096	0	67,339	166,164	7月
4,724	3,167	5,669	5,987	57	89,182	149,488	1,544	3,147	62,818	778	12,131	139,612	8月
240	628	11	363	62	3,053	0	7,450	2,014	6,276	284	389	14,852	9月
326	829	29	390	53	2	0	5	1,218	63	793	0	0	10月
2,548	5,244	880	193	48	410	11	982	1,393	655	0	307	1,210	11月
23,582	29,619	19,767	61,063	581,336	283,018	343,224	196,746	273,709	165,971	124,760	114,198	237,638	12月
(出勤日数)													
日													
19.8	20.7	19.2	21.0	17.6	20.1	20.3	19.8	20.4	20.6	18.9	19.8	21.9	23年平均
19.1	20.4	18.3	20.3	16.2	19.3	19.6	18.8	19.4	19.6	17.8	19.4	20.3	1月
18.9	19.9	18.3	20.7	16.6	19.4	20.0	18.6	20.1	20.6	17.6	19.9	22.2	2月
19.5	19.7	19.4	19.2	18.7	20.1	20.2	19.9	20.0	20.9	19.3	19.5	22.9	3月
19.3	19.9	18.9	21.7	17.9	20.7	20.7	20.6	22.3	20.8	19.0	19.8	22.5	4月
19.3	20.4	18.7	21.5	17.1	19.6	19.7	19.5	19.6	19.6	17.5	18.7	21.2	5月
19.3	20.4	18.7	21.5	17.1	19.6	19.7	19.5	19.6	19.6	17.5	18.7	21.2	6月
19.4	19.6	19.3	21.1	18.6	20.2	20.2	20.1	20.8	20.3	19.6	19.6	21.3	7月
20.8	22.6	19.8	21.7	15.8	20.7	20.8	20.4	20.3	21.0	19.9	20.3	22.0	8月
19.8	20.7	19.3	21.4	17.8	20.4	20.4	20.4	20.6	21.3	19.6	20.2	23.0	9月
20.5	22.2	19.5	21.3	18.1	20.1	20.3	19.9	19.9	20.6	18.9	19.8	21.9	10月
20.9	22.1	20.2	20.9	18.2	20.2	20.5	19.9	20.6	20.5	19.3	20.0	21.5	11月
20.7	21.8	20.1	21.0	16.6	20.1	20.2	20.1	20.1	20.5	18.5	20.0	21.5	12月

第13-1表 産業別 1人平均月間総実労働時間数及び所定内労働時間数

(事業所規模 5人以上)

月別	調査産業計	鉱業,採石業, 砂利採取業	建設業	製 造 業								
				計	食料品・ たばこ	印刷・ 同関連業	窯業・ 土石製品	金属製品 製造業	はん用機 械器具	生産用機 械器具	電子 デバイス	電気機械 器具
(総実労働時間数)												
時間												
23年 平均	156.3	165.8	167.7	168.9	163.2	164.4	169.0	168.3	173.1	177.9	171.7	157.3
1月	151.6	155.1	161.2	161.2	160.2	150.6	156.4	160.6	164.1	165.6	167.5	138.3
2月	152.9	157.3	162.8	165.8	162.0	157.4	174.6	172.8	171.5	162.8	155.3	163.3
3月	157.7	160.2	169.1	170.2	161.8	177.1	178.5	169.9	176.9	172.2	174.3	158.6
4月	162.1	157.6	173.3	174.8	171.8	184.0	172.6	159.2	176.8	187.2	175.1	161.6
5月	153.2	156.8	161.6	161.5	162.7	159.3	150.5	147.4	162.7	175.0	166.1	127.5
6月	153.2	156.8	161.6	161.5	162.7	159.3	150.5	147.4	162.7	175.0	166.1	127.5
7月	156.5	186.5	168.8	168.3	163.3	161.8	162.6	174.1	156.5	181.3	176.6	169.7
8月	157.1	178.6	170.1	167.6	164.5	166.9	165.0	172.4	171.9	179.4	182.6	140.9
9月	155.8	174.4	166.5	168.7	159.5	162.2	172.0	173.0	172.4	170.7	174.9	172.0
10月	155.9	176.9	172.2	170.3	157.6	165.8	176.9	170.9	182.4	172.4	168.7	156.1
11月	157.3	163.5	172.3	173.3	161.8	166.5	179.0	180.2	185.5	184.6	172.0	164.3
12月	156.2	172.9	171.5	171.2	161.5	161.5	175.5	174.8	170.6	201.2	166.9	167.8
(所定内労働時間数)												
時間												
23年 平均	144.5	162.0	156.5	152.4	148.3	157.3	155.8	152.3	152.3	162.3	153.2	143.0
1月	139.5	152.6	151.6	144.6	144.2	142.4	143.3	145.6	141.3	152.1	154.4	124.3
2月	141.0	153.8	152.5	148.8	146.2	147.5	158.2	152.3	148.2	153.8	142.8	145.7
3月	145.3	155.2	157.7	153.6	145.9	160.7	162.8	155.4	157.2	163.3	157.9	144.8
4月	149.7	155.1	162.9	158.4	153.8	171.0	158.6	148.8	158.1	171.9	155.7	148.7
5月	141.4	154.2	151.9	145.4	145.5	150.6	137.6	136.6	145.4	157.9	147.3	117.6
6月	141.4	154.2	151.9	145.4	145.5	150.6	137.6	136.6	145.4	157.9	147.3	117.6
7月	145.2	179.7	159.2	152.1	148.6	157.4	152.0	157.5	137.0	170.1	153.0	155.7
8月	145.5	171.4	159.4	151.5	149.5	163.0	153.0	157.6	152.7	165.7	159.4	126.1
9月	144.4	170.9	154.8	152.9	146.5	159.4	159.9	154.5	153.0	159.0	154.6	158.3
10月	144.1	171.7	157.4	154.2	147.4	162.7	162.3	151.9	160.8	157.5	151.3	138.7
11月	145.5	160.4	159.2	155.8	150.4	162.4	165.8	157.0	160.9	163.0	152.6	149.2
12月	144.0	170.9	157.9	153.6	147.1	157.8	162.8	156.4	146.4	167.8	149.8	152.8

平成19年11月に改定された日本標準産業分類に基づき表章。

第13-2表 産業別 1人平均月間総実労働時間数及び所定内労働時間数

(事業所規模 5人以上)

製造業			電気・ガス・熱供給・水道業	情報通信業	運輸業、郵便業	卸売業、小売業			金融業、保険業	不動産業、物品賃貸業	学術研究、専門・技術サービス業	月別
情報通信機械器具	輸送機械器具	E-1 一括分				計	卸売業	小売業				
(総実労働時間数)												
時間												
187.3	173.9	165.4	154.8	168.0	187.4	142.4	160.6	134.7	146.5	181.0	165.6	23年平均
178.0	167.0	156.9	148.0	152.1	185.6	142.2	146.6	140.4	144.3	165.5	176.6	1月
184.7	163.9	165.4	146.0	158.9	184.2	142.2	160.6	134.4	137.2	168.8	175.5	2月
190.0	170.5	168.3	161.8	172.7	187.8	142.0	155.4	136.4	149.9	172.2	200.2	3月
187.2	177.7	178.5	162.0	180.4	194.8	147.6	167.7	139.0	153.7	188.3	200.0	4月
162.7	171.4	160.8	147.2	155.9	188.0	140.5	149.1	136.9	143.9	178.5	180.6	5月
162.7	171.4	160.8	147.2	155.9	188.0	140.5	149.1	136.9	143.9	178.5	180.6	6月
194.6	176.5	167.2	158.6	173.1	187.0	141.7	165.4	131.6	149.8	184.0	150.9	7月
186.0	171.4	158.5	164.0	170.4	186.6	143.7	167.7	133.2	146.0	185.4	150.0	8月
191.9	170.5	166.9	155.9	165.7	183.9	140.3	161.6	131.1	147.4	189.1	142.6	9月
192.8	182.3	161.0	151.9	170.8	182.0	139.9	162.9	129.9	143.7	185.4	143.1	10月
188.9	181.1	163.6	152.0	175.4	188.2	140.4	160.8	131.6	144.2	193.1	145.9	11月
194.7	181.8	165.5	147.8	172.4	187.7	142.3	164.6	132.7	145.0	195.6	140.6	12月
(所定内労働時間数)												
時間												
157.4	153.0	154.9	143.8	150.0	156.4	135.6	151.4	128.9	139.8	162.8	147.7	23年平均
146.1	148.4	143.6	134.7	132.3	154.3	133.5	135.6	132.6	137.5	151.0	153.1	1月
153.2	145.5	153.7	133.9	139.5	153.5	134.9	150.6	128.3	130.8	154.2	149.5	2月
156.0	151.0	156.1	149.4	148.3	155.6	134.9	146.2	130.2	142.6	158.5	169.2	3月
159.8	159.0	166.7	149.6	155.7	161.7	140.4	158.6	132.7	146.3	171.9	173.1	4月
136.3	152.1	147.7	136.9	136.7	155.9	134.3	140.9	131.5	136.4	164.0	156.6	5月
136.3	152.1	147.7	136.9	136.7	155.9	134.3	140.9	131.5	136.4	164.0	156.6	6月
165.9	155.0	158.0	147.5	159.3	157.2	135.5	156.5	126.5	143.3	164.3	140.5	7月
156.9	150.1	149.6	153.4	155.3	155.7	136.7	158.2	127.4	139.9	165.4	140.0	8月
163.2	148.7	157.5	145.2	151.6	155.1	134.0	152.6	125.9	141.6	167.8	133.2	9月
160.4	158.5	152.2	141.7	155.6	152.7	133.4	153.5	124.7	137.2	159.5	132.1	10月
159.0	156.8	153.4	143.4	157.3	158.1	134.2	151.7	126.6	138.0	167.3	134.3	11月
161.8	158.3	156.7	137.5	155.1	155.4	135.7	155.2	127.3	139.0	168.6	129.2	12月

宿泊業, 飲食サービス業			生活関連サービス業, 娯楽業	教育, 学習支援業	医療, 福祉			複合サービス事業	サービス業(他に分類されないもの)				月別
計	宿泊業	M - 括分			計	医療業	P - 括分		計	職業紹介派遣業	その他のサービス業	R - 括分	
(総実労働時間数)													
時間													
119.7	138.0	108.7	159.6	135.5	156.2	161.6	148.3	155.3	157.3	150.9	141.6	178.7	23年平均
114.8	133.5	104.3	151.4	121.6	151.8	158.0	142.7	148.5	148.7	144.3	138.8	162.7	1月
114.1	130.5	104.5	156.2	128.1	151.5	159.3	140.1	150.8	157.6	143.4	144.5	178.0	2月
119.6	129.7	113.5	140.2	144.0	157.1	160.8	151.5	152.8	156.8	155.4	140.9	178.7	3月
116.5	131.1	107.6	161.9	141.0	160.8	164.9	154.7	169.5	158.9	151.4	138.3	187.0	4月
116.8	134.9	106.0	160.3	136.0	152.8	156.9	146.7	148.2	147.5	140.1	129.8	171.8	5月
116.8	134.9	106.0	160.3	136.0	152.8	156.9	146.7	148.2	147.5	140.1	129.8	171.8	6月
118.4	132.7	109.7	165.6	141.2	156.1	161.7	148.1	157.9	156.0	157.1	141.3	174.7	7月
125.6	148.1	112.0	168.6	124.6	159.6	165.9	150.4	154.5	161.8	157.8	147.6	180.6	8月
118.1	139.7	105.4	165.7	136.6	158.2	162.7	151.6	156.2	166.4	154.5	146.2	194.1	9月
124.5	148.9	110.1	162.7	137.9	156.5	161.3	149.6	152.7	159.6	148.7	145.5	179.2	10月
127.7	149.5	114.3	159.7	138.9	155.5	162.3	145.8	156.7	158.4	151.4	146.6	174.1	11月
125.3	144.5	113.2	162.2	126.2	155.5	160.4	148.7	154.3	158.3	147.2	145.2	176.6	12月
(所定内労働時間数)													
時間													
115.5	132.3	105.5	148.2	130.0	149.2	151.5	145.8	149.7	144.3	141.4	132.5	160.0	23年平均
110.5	129.5	99.8	145.5	116.9	144.7	147.1	141.2	142.8	136.0	134.5	127.7	147.3	1月
110.0	126.9	100.1	149.4	122.9	144.7	149.2	138.1	146.2	142.1	129.4	133.0	156.8	2月
115.4	126.3	108.8	134.8	138.0	150.0	151.3	148.1	148.0	142.5	144.9	129.2	160.1	3月
113.0	128.0	103.9	156.3	134.4	153.3	154.5	151.5	164.8	144.2	139.9	128.7	165.1	4月
113.0	130.6	102.5	154.0	128.4	146.0	147.0	144.4	143.2	132.0	130.6	121.7	145.7	5月
113.0	130.6	102.5	154.0	128.4	146.0	147.0	144.4	143.2	132.0	130.6	121.7	145.7	6月
114.0	125.5	107.0	149.3	134.6	149.1	151.5	145.7	151.4	146.4	148.3	133.8	162.2	7月
121.5	140.9	109.7	151.4	121.4	152.6	155.6	148.2	148.8	148.5	150.1	139.6	159.5	8月
113.9	132.1	103.2	148.3	131.1	151.0	152.6	148.7	150.8	152.6	146.6	138.2	171.8	9月
120.4	140.6	108.5	147.0	132.7	149.2	151.2	146.3	146.6	147.3	141.0	136.6	161.8	10月
122.9	141.2	111.6	144.5	133.6	148.5	152.1	143.3	149.5	148.5	144.1	138.7	161.3	11月
120.8	137.1	110.5	144.7	121.1	149.0	151.0	146.3	146.6	146.5	138.6	137.5	159.2	12月

第14-1表 産業別1人平均月間所定外労働時間数及び常用労働者数

(事業所規模 5人以上)

月別	調査産業計	鉱業、採石業、 砂利採取業	建設業	製 造 業								
				計	食料品・ たばこ	印刷・ 同関連業	窯業・ 土石製品	金属製品 製造業	はん用機 械器具	生産用機 械器具	電子 デバイス	電気機械 器具
(所定外労働時間数)												
時間												
23年 平均	11.8	3.8	11.2	16.5	14.9	7.1	13.2	16.0	20.8	15.6	18.5	14.3
1月	12.1	2.5	9.6	16.6	16.0	8.2	13.1	15.0	22.8	13.5	13.1	14.0
2月	11.9	3.5	10.3	17.0	15.8	9.9	16.4	20.5	23.3	9.0	12.5	17.6
3月	12.4	5.0	11.4	16.6	15.9	16.4	15.7	14.5	19.7	8.9	16.4	13.8
4月	12.4	2.5	10.4	16.4	18.0	13.0	14.0	10.4	18.7	15.3	19.4	12.9
5月	11.8	2.6	9.7	16.1	17.2	8.7	12.9	10.8	17.3	17.1	18.8	9.9
6月	11.8	2.6	9.7	16.1	17.2	8.7	12.9	10.8	17.3	17.1	18.8	9.9
7月	11.3	6.8	9.6	16.2	14.7	4.4	10.6	16.6	19.5	11.2	23.6	14.0
8月	11.6	7.2	10.7	16.1	15.0	3.9	12.0	14.8	19.2	13.7	23.2	14.8
9月	11.4	3.5	11.7	15.8	13.0	2.8	12.1	18.5	19.4	11.7	20.3	13.7
10月	11.8	5.2	14.8	16.1	10.2	3.1	14.6	19.0	21.6	14.9	17.4	17.4
11月	11.8	3.1	13.1	17.5	11.4	4.1	13.2	23.2	24.6	21.6	19.4	15.1
12月	12.2	2.0	13.6	17.6	14.4	3.7	12.7	18.4	24.2	33.4	17.1	15.0
(常用労働者数)												
人												
23年 平均	409,286	333	33,830	50,042	10,355	1,301	2,682	3,266	7,476	1,247	3,374	1,793
1月	407,969	321	35,885	49,554	10,099	1,313	2,768	3,279	7,479	1,238	3,140	1,787
2月	406,772	321	35,415	49,542	10,105	1,312	2,769	3,260	7,512	1,249	3,139	1,787
3月	404,187	321	34,875	49,802	10,161	1,312	2,736	3,315	7,729	1,253	3,145	1,779
4月	409,019	321	33,572	50,884	10,512	1,310	2,741	3,331	7,852	1,253	3,443	1,813
5月	411,021	314	33,426	50,904	10,511	1,318	2,739	3,344	7,849	1,250	3,464	1,821
6月	411,021	314	33,426	50,904	10,511	1,318	2,739	3,344	7,849	1,250	3,464	1,821
7月	410,234	349	32,766	50,239	10,643	1,286	2,626	3,263	7,270	1,240	3,500	1,799
8月	410,992	348	33,319	50,099	10,546	1,291	2,647	3,215	7,284	1,245	3,495	1,792
9月	409,597	348	33,331	49,683	10,326	1,290	2,598	3,216	7,191	1,250	3,490	1,786
10月	409,582	347	33,493	49,543	10,185	1,289	2,608	3,190	7,205	1,249	3,454	1,777
11月	410,541	347	33,568	49,739	10,301	1,283	2,631	3,245	7,258	1,247	3,399	1,788
12月	410,313	347	33,102	49,529	10,207	1,278	2,585	3,294	7,252	1,247	3,315	1,779

平成19年11月に改定された日本標準産業分類に基づき表章。

製 造 業			電 氣 ・ ガ ス ・ 熱 水 道 業	情 報 通 信 業	運 輸 業 ， 郵 便 業	卸 売 業 ， 小 売 業			金 融 業 ， 保 險 業	不 動 産 業 ， 物 品 賃 貸 業	学 術 研 究 ， 専 門 ・ 技 術 サ ー ビ ス 業	月 別
情 報 通 信 機 械 器 具	輸 送 用 具	E 一 括 分 1				計	卸 売 業	小 売 業				
(所定外労働時間数)												
時間												
29.9	20.9	10.5	11.0	18.0	31.0	6.8	9.2	5.8	6.7	18.8	17.9	23年 平均
31.9	18.6	13.3	13.3	19.8	31.3	8.7	11.0	7.8	6.8	14.5	23.5	1月
31.5	18.4	11.7	12.1	19.4	30.7	7.3	10.0	6.1	6.4	14.6	26.0	2月
34.0	19.5	12.2	12.4	24.4	32.2	7.1	9.2	6.2	7.3	13.7	31.0	3月
27.4	18.7	11.8	12.4	24.7	33.1	7.2	9.1	6.3	7.4	16.4	26.9	4月
26.4	19.3	13.1	10.3	19.2	32.1	6.2	8.2	5.4	7.5	14.5	24.0	5月
26.4	19.3	13.1	10.3	19.2	32.1	6.2	8.2	5.4	7.5	14.5	24.0	6月
28.7	21.5	9.2	11.1	13.8	29.8	6.2	8.9	5.1	6.5	19.7	10.4	7月
29.1	21.3	8.9	10.6	15.1	30.9	7.0	9.5	5.8	6.1	20.0	10.0	8月
28.7	21.8	9.4	10.7	14.1	28.8	6.3	9.0	5.2	5.8	21.3	9.4	9月
32.4	23.8	8.8	10.2	15.2	29.3	6.5	9.4	5.2	6.5	25.9	11.0	10月
29.9	24.3	10.2	8.6	18.1	30.1	6.2	9.1	5.0	6.2	25.8	11.6	11月
32.9	23.5	8.8	10.3	17.3	32.3	6.6	9.4	5.4	6.0	27.0	11.4	12月
(常用労働者数)												
人												
1,032	9,335	8,183	6,143	6,152	46,445	74,432	22,266	52,166	10,828	3,245	9,732	23年 平均
1,021	9,359	8,071	6,021	6,051	45,930	74,715	22,111	52,604	10,918	3,284	9,397	1月
1,019	9,314	8,076	5,971	6,011	45,977	74,790	22,118	52,672	10,844	3,260	9,030	2月
1,008	9,308	8,056	5,958	6,011	45,452	74,612	22,182	52,430	10,712	3,261	9,001	3月
1,024	9,421	8,184	6,078	6,157	45,934	74,207	22,234	51,973	10,871	3,300	9,337	4月
1,021	9,379	8,208	6,142	6,160	45,729	74,999	22,212	52,787	10,847	3,345	9,452	5月
1,021	9,379	8,208	6,142	6,160	45,729	74,999	22,212	52,787	10,847	3,345	9,452	6月
1,036	9,330	8,246	6,226	6,206	46,747	74,502	22,383	52,119	10,694	3,345	9,869	7月
1,020	9,312	8,252	6,260	6,159	46,804	74,675	22,509	52,166	10,721	3,295	10,040	8月
1,018	9,272	8,246	6,277	6,150	46,556	74,344	22,307	52,037	10,735	3,289	10,439	9月
1,055	9,287	8,244	6,273	6,141	47,065	73,875	22,363	51,512	10,745	3,073	10,451	10月
1,054	9,335	8,198	6,226	6,283	47,375	73,721	22,126	51,595	10,984	3,070	10,449	11月
1,067	9,333	8,172	6,140	6,283	47,675	73,798	22,343	51,455	11,113	3,061	9,848	12月

第14-2表 産業別1人平均月間所定外労働時間数及び常用労働者数

(事業所規模 5人以上)

宿泊業, 飲食サービス業			生活関連サービス業, 娯楽業	教育, 学習支援業	医療, 福祉			複合サービス事業	サービス業(他に分類されないもの)				月別
計	宿泊業	M - 括分			計	医療業	P - 括分		計	職業紹介派遣業	その他のサービス業	R - 括分	
(所定外労働時間数)													
時間													
4.2	5.7	3.2	11.4	5.5	7.0	10.1	2.5	5.6	13.0	9.5	9.1	18.7	23年平均
4.3	4.0	4.5	5.9	4.7	7.1	10.9	1.5	5.7	12.7	9.8	11.1	15.4	1月
4.1	3.6	4.4	6.8	5.2	6.8	10.1	2.0	4.6	15.5	14.0	11.5	21.2	2月
4.2	3.4	4.7	5.4	6.0	7.1	9.5	3.4	4.8	14.3	10.5	11.7	18.6	3月
3.5	3.1	3.7	5.6	6.6	7.5	10.4	3.2	4.7	14.7	11.5	9.6	21.9	4月
3.8	4.3	3.5	6.3	7.6	6.8	9.9	2.3	5.0	15.5	9.5	8.1	26.1	5月
3.8	4.3	3.5	6.3	7.6	6.8	9.9	2.3	5.0	15.5	9.5	8.1	26.1	6月
4.4	7.2	2.7	16.3	6.6	7.0	10.2	2.4	6.5	9.6	8.8	7.5	12.5	7月
4.1	7.2	2.3	17.2	3.2	7.0	10.3	2.2	5.7	13.3	7.7	8.0	21.1	8月
4.2	7.6	2.2	17.4	5.5	7.2	10.1	2.9	5.4	13.8	7.9	8.0	22.3	9月
4.1	8.3	1.6	15.7	5.2	7.3	10.1	3.3	6.1	12.3	7.7	8.9	17.4	10月
4.8	8.3	2.7	15.2	5.3	7.0	10.2	2.5	7.2	9.9	7.3	7.9	12.8	11月
4.5	7.4	2.7	17.5	5.1	6.5	9.4	2.4	7.7	11.8	8.6	7.7	17.4	12月
(常用労働者数)													
人													
28,883	10,870	18,013	11,689	25,307	76,595	45,396	31,199	7,238	18,394	1,422	9,533	7,438	23年平均
28,610	10,355	18,255	10,604	25,166	75,581	44,898	30,683	7,387	18,545	1,428	9,754	7,363	1月
27,404	10,337	17,067	11,595	25,102	75,573	44,771	30,802	7,315	18,622	1,400	9,916	7,306	2月
27,452	10,394	17,058	11,513	25,190	74,079	44,625	29,454	7,320	18,628	1,419	9,820	7,389	3月
28,325	10,557	17,768	11,914	25,210	76,830	45,802	31,028	7,202	18,877	1,418	9,794	7,665	4月
29,498	11,074	18,424	11,983	25,338	77,052	45,809	31,243	7,247	18,585	1,360	9,749	7,476	5月
29,498	11,074	18,424	11,983	25,338	77,052	45,809	31,243	7,247	18,585	1,360	9,749	7,476	6月
29,918	11,364	18,554	11,811	25,001	76,610	45,444	31,166	7,341	18,610	1,418	9,680	7,512	7月
30,037	11,268	18,769	11,843	25,187	76,561	45,290	31,271	7,351	18,293	1,380	9,503	7,410	8月
29,214	10,678	18,536	11,814	25,208	76,790	45,207	31,583	7,224	18,195	1,454	9,277	7,464	9月
28,794	10,856	17,938	11,821	25,475	77,498	45,529	31,969	7,015	17,973	1,427	9,145	7,401	10月
28,929	11,202	17,727	11,802	25,612	77,403	45,742	31,661	7,122	17,911	1,465	9,043	7,403	11月
29,233	11,319	17,914	11,707	25,840	77,794	45,665	32,129	6,974	17,869	1,489	9,029	7,351	12月

第15表 産業別、年別現金給与総額名目賃金指数

(事業所規模 30人以上)

(平成22年=100)

産業 年月	(事業所規模 30人以上)																
	調査産業計	鉱業、採石業、砂利採取業	建設業	製造業	電気・ガス・熱供給・水道業	情報通信業	運輸業、郵便業	卸売業、小売業	金融業、保険業	不動産業、物品賃貸業	学術研究、専門・技術サービス業	宿泊業、飲食サービス業	生活関連サービス業、娯楽業	教育、学習支援業	医療、福祉	複合サービス業	サービス業(他に分類されないもの)
平成18年	102.9	X	77.1	94.5	78.7	125.5	124.2	110.1	110.9	-	-	-	-	104.6	84.3	85.6	-
19年	100.8	X	77.8	96.5	83.6	119.9	113.0	111.2	115.4	-	-	-	-	101.2	84.4	87.8	-
20年	103.1	X	79.5	105.1	98.4	109.4	101.2	108.2	93.4	-	-	-	-	103.9	96.7	111.8	-
21年	103.0	X	100.5	101.2	99.1	98.2	97.0	100.6	103.4	-	-	-	-	100.9	108.0	110.8	-
22年	100.0	X	100.0	100.0	100.0	100.0	100.0	100.0	100.0	100.0	100.0	100.0	100.0	100.0	100.0	100.0	100.0
23年	95.1	X	80.6	99.5	103.0	96.9	101.9	97.1	102.8	97.7	93.9	96.3	104.4	91.1	94.7	94.9	100.1
23年1月	89.7	X	95.1	87.0	81.6	92.5	114.9	99.4	123.6	81.5	85.4	105.0	94.3	74.6	79.8	138.4	87.6
2月	78.3	X	66.8	78.7	83.4	76.1	89.0	87.6	81.1	74.8	72.1	90.9	95.9	67.3	78.6	80.6	81.7
3月	82.0	X	66.7	83.1	82.0	91.5	95.8	85.8	81.8	76.8	73.2	93.0	105.3	74.4	82.4	81.1	85.7
4月	80.4	X	66.5	82.5	85.2	80.6	93.9	87.6	85.8	114.4	77.2	89.8	95.3	71.0	78.2	85.6	83.4
5月	79.3	X	77.4	78.5	82.9	77.1	92.2	85.2	82.3	100.0	73.8	91.5	97.1	71.7	76.9	78.2	80.3
6月	131.8	X	65.9	163.3	193.8	156.3	90.3	101.1	153.4	113.9	172.3	93.1	111.3	184.6	119.9	127.3	118.7
7月	99.3	X	83.6	104.7	109.4	120.4	101.7	130.5	131.7	111.2	89.1	106.3	104.1	73.1	89.5	121.6	136.0
8月	94.0	X	98.6	86.6	80.5	75.3	107.2	90.9	82.6	101.5	73.8	93.1	101.3	71.8	118.1	74.6	84.4
9月	79.4	X	73.3	79.3	79.9	76.4	96.4	84.8	80.8	95.5	71.8	89.3	101.7	70.6	78.0	73.4	92.3
10月	78.2	X	69.3	78.6	82.6	75.4	93.0	85.6	82.4	101.1	71.5	92.2	99.8	71.7	76.1	75.3	85.8
11月	79.5	X	69.4	79.9	80.2	77.1	100.2	85.0	83.1	91.7	83.4	99.2	97.4	71.6	75.9	73.8	85.7
12月	169.8	X	134.6	192.1	194.2	163.8	148.4	142.1	165.3	109.7	183.2	111.9	149.2	190.6	183.2	129.4	179.1

第16表 産業別、年別定期給与名目賃金指数

(事業所規模 30人以上)

(平成22年=100)

産業 年月	(事業所規模 30人以上)																
	調査産業計	鉱業、採石業、砂利採取業	建設業	製造業	電気・ガス・熱供給・水道業	情報通信業	運輸業、郵便業	卸売業、小売業	金融業、保険業	不動産業、物品賃貸業	学術研究、専門・技術サービス業	宿泊業、飲食サービス業	生活関連サービス業、娯楽業	教育、学習支援業	医療、福祉	複合サービス業	サービス業(他に分類されないもの)
平成18年	103.1	X	87.6	96.8	74.5	127.0	123.4	113.6	100.7	-	-	-	-	105.0	84.2	85.4	-
19年	102.5	X	91.4	99.0	75.2	123.5	114.3	112.3	101.1	-	-	-	-	103.0	87.5	90.7	-
20年	104.6	X	93.3	103.1	89.9	107.3	102.1	110.7	101.7	-	-	-	-	106.0	99.6	112.9	-
21年	102.7	X	101.9	101.2	99.1	98.3	96.0	103.9	102.5	-	-	-	-	103.9	103.9	102.6	-
22年	100.0	X	100.0	100.0	100.0	100.0	100.0	100.0	100.0	100.0	100.0	100.0	100.0	100.0	100.0	100.0	100.0
23年	96.1	X	84.1	99.0	100.5	98.5	103.7	97.8	99.7	98.7	95.8	96.0	101.5	95.8	95.4	94.2	99.0
23年1月	97.0	X	81.8	97.4	100.3	98.4	105.4	97.7	98.7	85.0	95.1	96.9	94.4	99.3	98.2	99.5	97.9
2月	95.4	X	83.1	99.2	102.5	98.1	97.9	97.9	98.8	78.1	95.9	95.5	100.1	89.8	96.6	99.5	96.3
3月	96.1	X	83.1	99.8	100.8	99.9	99.4	95.6	99.7	80.1	97.3	97.7	99.2	99.1	95.1	100.1	99.3
4月	96.9	X	82.1	100.2	102.7	103.9	104.0	98.5	103.0	119.3	96.7	94.4	99.6	94.6	96.1	98.7	98.3
5月	95.4	X	80.5	98.5	101.9	99.3	101.7	97.6	99.8	104.3	98.2	96.2	101.4	95.4	94.6	95.5	94.7
6月	96.1	X	83.4	98.2	104.3	96.2	100.3	97.4	97.9	103.2	96.6	95.1	101.8	97.4	96.5	92.8	98.9
7月	96.0	X	82.2	99.0	101.3	96.9	102.9	99.4	98.7	113.4	95.6	94.0	101.1	97.3	95.1	91.2	98.4
8月	96.4	X	85.4	98.8	99.0	97.1	106.8	99.3	100.9	105.8	94.9	94.7	102.8	95.6	95.7	90.3	99.6
9月	96.0	X	86.1	98.5	98.3	97.3	107.0	97.0	98.3	99.7	94.9	93.3	106.3	94.1	95.9	90.7	101.5
10月	95.7	X	87.5	99.1	100.1	97.2	103.3	97.9	100.3	105.4	95.2	96.9	104.1	95.5	93.6	91.7	101.2
11月	96.4	X	88.0	99.8	97.2	99.4	111.1	97.4	101.0	95.7	94.9	99.6	101.8	95.4	93.5	89.5	100.3
12月	95.3	X	85.5	99.7	97.4	97.7	104.3	97.6	99.7	94.9	94.5	97.3	105.3	96.4	93.3	90.7	102.1

注)平成22年1月より平成19年11月に改定された日本標準産業分類に基づき表章。
表章以外の産業の指数は、旧産業分類と接続しないため作成できない。

第17表 産業別、年別所定内給与と名目賃金指数

(事業所規模 30人以上)

(平成12年 = 100)

産業 年月	調査産業計 (サービス業を 含む)	調査産業計 (サービス業を 除く)	鉱業	建設業	製造業	電気・ガス・熱供給・水道業	運輸・通信業	卸売・小売業、 飲食店	金融・保険業	サ - ビス業
昭和55年	61.1	64.5	91.9	44.4	60.5	55.2	71.8	79.7	67.2	60.3
56年	64.8	68.6	96.7	48.5	64.2	59.0	75.5	83.3	73.4	63.6
57年	68.3	72.1	102.6	50.3	67.9	61.8	80.8	87.8	74.6	66.7
58年	69.2	73.1	105.4	50.7	69.3	63.2	80.8	90.2	74.1	68.0
59年	69.8	74.4	110.3	53.0	69.8	64.2	80.8	91.1	79.2	67.7
60年	71.5	77.2	112.7	59.9	71.4	68.2	84.0	91.0	81.5	67.9
61年	72.9	79.0	111.1	63.5	73.4	70.8	87.8	87.6	85.2	69.2
62年	74.2	80.2	117.5	68.3	74.7	72.7	86.4	88.6	88.6	71.1
63年	75.2	80.6	125.6	62.1	75.9	72.6	93.2	87.9	82.9	69.2
平成元年	78.8	83.9	126.3	61.3	78.2	75.8	104.7	91.0	84.9	72.8
2年	80.8	85.8	127.7	60.3	80.2	80.7	109.7	90.6	87.6	75.4
3年	82.6	88.6	128.9	62.7	84.6	82.3	105.0	105.1	90.4	74.8
4年	85.5	93.7	139.1	75.2	87.9	84.7	110.2	112.9	84.9	74.5
5年	90.8	97.9	140.4	79.5	90.9	86.8	117.7	117.2	89.3	81.3
6年	93.3	98.8	142.3	84.6	92.2	91.3	115.6	113.8	91.1	86.2
7年	93.7	98.8	140.5	88.9	92.1	95.9	110.1	116.0	90.0	87.0
8年	94.5	99.8	140.1	89.8	93.0	94.7	106.8	118.5	97.7	87.3
9年	96.4	101.1	143.0	88.3	94.0	99.6	109.1	121.5	98.3	89.6
10年	97.1	101.4	143.6	88.1	94.9	95.9	111.7	117.4	99.0	91.1
11年	101.0	100.2	110.3	97.3	96.6	104.0	98.1	110.1	99.3	102.3
12年	100.0	100.0	100.0	100.0	100.0	100.0	100.0	100.0	100.0	100.0
13年	102.5	101.3	96.2	98.7	101.5	98.2	110.5	92.7	113.6	104.0
14年	101.4	99.1	103.6	99.3	103.7	103.1	95.0	86.7	119.4	104.0
15年	101.6	101.3	109.7	106.1	104.7	105.5	97.2	84.0	122.2	101.1
16年	99.3	99.1	X	106.8	108.8	105.1	87.2	77.8	128.2	99.0

平成17年以降の指数は作成していない。

第18表 産業別、年別現金給与総額実質賃金指数

(平成22年 = 100)

(事業所規模 30人以上)

産業 年月	(事業所規模 30人以上)																
	調査産業計	鉱業、採石業、砂利採取業	建設業	製造業	電気・ガス・熱供給・水道業	情報通信業	運輸業、郵便業	卸売業、小売業	金融業、保険業	不動産業、物品賃貸業	学術研究、専門・技術サービス業	宿泊業、飲食サービス業	生活関連サービス業、娯楽業	教育、学習支援業	医療、福祉	複合サービス業	サービス業(他に分類されないもの)
平成18年	102.4	X	76.7	94.0	78.3	124.9	123.6	109.6	110.3	-	-	-	-	104.1	83.9	85.2	-
19年	100.3	X	77.4	96.0	83.2	119.3	112.4	110.6	114.8	-	-	-	-	100.7	84.0	87.4	-
20年	101.1	X	77.9	103.0	96.5	107.3	99.2	106.1	91.6	-	-	-	-	101.9	94.8	109.6	-
21年	102.2	X	99.7	100.4	98.3	97.4	96.2	99.8	102.6	-	-	-	-	100.1	107.1	109.9	-
22年	100.0	X	100.0	100.0	100.0	100.0	100.0	100.0	100.0	100.0	100.0	100.0	100.0	100.0	100.0	100.0	100.0
23年	95.7	X	81.1	100.1	103.6	97.5	102.5	97.7	103.4	98.3	94.5	96.9	105.0	91.6	95.3	95.5	100.7
23年1月	90.3	X	95.8	87.6	82.2	93.2	115.7	100.1	124.5	82.1	86.0	105.7	95.0	75.1	80.4	139.4	88.2
2月	79.0	X	67.4	79.4	84.2	76.8	89.8	88.4	81.8	75.5	72.8	91.7	96.8	67.9	79.3	81.3	82.4
3月	82.5	X	67.1	83.6	82.5	92.1	96.4	86.3	82.3	77.3	73.6	93.6	105.9	74.8	82.9	81.6	86.2
4月	80.9	X	66.9	83.0	85.7	81.1	94.5	88.1	86.3	115.1	77.7	90.3	95.9	71.4	78.7	86.1	83.9
5月	79.5	X	77.6	78.7	83.1	77.3	92.5	85.5	82.5	100.3	74.0	91.8	97.4	71.9	77.1	78.4	80.5
6月	132.7	X	66.4	164.5	195.2	157.4	90.9	101.8	154.5	114.7	173.5	93.8	112.1	185.9	120.7	128.2	119.5
7月	100.1	X	84.3	105.5	110.3	121.4	102.5	131.6	132.8	112.1	89.8	107.2	104.9	73.7	90.2	122.6	137.1
8月	94.9	X	99.5	87.4	81.2	76.0	108.2	91.7	83.4	102.4	74.5	93.9	102.2	72.5	119.2	75.3	85.2
9月	79.6	X	73.4	79.5	80.1	76.6	96.6	85.0	81.0	95.7	71.9	89.5	101.9	70.7	78.2	73.5	92.5
10月	78.3	X	69.4	78.7	82.7	75.5	93.1	85.7	82.5	101.2	71.6	92.3	99.9	71.8	76.2	75.4	85.9
11月	80.1	X	69.9	80.5	80.8	77.6	100.9	85.6	83.7	92.3	84.0	99.9	98.1	72.1	76.4	74.3	86.3
12月	171.3	X	135.8	193.8	196.0	165.3	149.7	143.4	166.8	110.7	184.9	112.9	150.6	192.3	184.9	130.6	180.7

第19表 産業別、年別定期給与実質賃金指数

(平成22年 = 100)

(事業所規模 30人以上)

産業 年月	(事業所規模 30人以上)																
	調査産業計	鉱業、採石業、砂利採取業	建設業	製造業	電気・ガス・熱供給・水道業	情報通信業	運輸業、郵便業	卸売業、小売業	金融業、保険業	不動産業、物品賃貸業	学術研究、専門・技術サービス業	宿泊業、飲食サービス業	生活関連サービス業、娯楽業	教育、学習支援業	医療、福祉	複合サービス業	サービス業(他に分類されないもの)
平成18年	102.6	X	87.2	96.3	74.1	126.4	122.8	113.0	100.2	-	-	-	-	104.5	83.8	85.0	-
19年	102.0	X	90.9	98.5	74.8	122.9	113.7	111.7	100.6	-	-	-	-	102.5	87.1	90.2	-
20年	102.5	X	91.5	101.1	88.1	105.2	100.1	108.5	99.7	-	-	-	-	103.9	97.6	110.7	-
21年	101.9	X	101.1	100.4	98.3	97.5	95.2	103.1	101.7	-	-	-	-	103.1	103.1	101.8	-
22年	100.0	X	100.0	100.0	100.0	100.0	100.0	100.0	100.0	100.0	100.0	100.0	100.0	100.0	100.0	100.0	100.0
23年	96.7	X	84.6	99.6	101.1	99.1	104.3	98.4	100.3	99.3	96.4	96.6	102.1	96.4	96.0	94.8	99.6
23年1月	97.7	X	82.4	98.1	101.0	99.1	106.1	98.4	99.4	85.6	95.8	97.6	95.1	100.0	98.9	100.2	98.6
2月	96.3	X	83.9	100.1	103.4	99.0	98.8	98.8	99.7	78.8	96.8	96.4	101.0	90.6	97.5	100.4	97.2
3月	96.7	X	83.6	100.4	101.4	100.5	100.0	96.2	100.3	80.6	97.9	98.3	99.8	99.7	95.7	100.7	99.9
4月	97.5	X	82.6	100.8	103.3	104.5	104.6	99.1	103.6	120.0	97.3	95.0	100.2	95.2	96.7	99.3	98.9
5月	95.7	X	80.7	98.8	102.2	99.6	102.0	97.9	100.1	104.6	98.5	96.5	101.7	95.7	94.9	95.8	95.0
6月	96.8	X	84.0	98.9	105.0	96.9	101.0	98.1	98.6	103.9	97.3	95.8	102.5	98.1	97.2	93.5	99.6
7月	96.8	X	82.9	99.8	102.1	97.7	103.7	100.2	99.5	114.3	96.4	94.8	101.9	98.1	95.9	91.9	99.2
8月	97.3	X	86.2	99.7	99.9	98.0	107.8	100.2	101.8	106.8	95.8	95.6	103.7	96.5	96.6	91.1	100.5
9月	96.2	X	86.3	98.7	98.5	97.5	107.2	97.2	98.5	99.9	95.1	93.5	106.5	94.3	96.1	90.9	101.7
10月	95.8	X	87.6	99.2	100.2	97.3	103.4	98.0	100.4	105.5	95.3	97.0	104.2	95.6	93.7	91.8	101.3
11月	97.1	X	88.6	100.5	97.9	100.1	111.9	98.1	101.7	96.4	95.6	100.3	102.5	96.1	94.2	90.1	101.0
12月	96.2	X	86.3	100.6	98.3	98.6	105.2	98.5	100.6	95.8	95.4	98.2	106.3	97.3	94.1	91.5	103.0

注)平成22年1月より平成19年11月に改定された日本標準産業分類に基づき表章。
表章以外の産業の指数は、旧産業分類と接続しないため作成できない。

第20表 産業別、年別総実労働時間指数

(平成22年 = 100)

(事業所規模 30人以上)

産業 年月	調査産業計	鉱業、採石業、砂利採取業	建設業	製造業	電気・ガス・熱供給・水道業	情報通信業	運輸業、郵便業	卸売業、小売業	金融業、保険業	不動産業、物品賃貸業	学術研究、専門・技術サービス業	宿泊業、飲食サービス業	生活関連サービス業、娯楽業	教育、学習支援業	医療、福祉	複合サービス業	サービス業 (他に分類されないもの)
平成18年	101.0	X	95.2	101.8	104.7	98.0	109.4	115.0	99.2	-	-	-	-	104.8	96.7	86.6	-
19年	102.2	X	105.4	99.8	106.1	91.6	105.3	110.2	94.5	-	-	-	-	104.4	106.3	92.0	-
20年	103.0	X	105.1	99.0	107.2	89.5	106.2	102.2	100.9	-	-	-	-	101.0	111.2	95.0	-
21年	101.3	X	102.9	97.9	102.3	98.4	102.7	101.4	101.0	-	-	-	-	98.5	108.5	98.5	-
22年	100.0	X	100.0	100.0	100.0	100.0	100.0	100.0	100.0	100.0	100.0	100.0	100.0	100.0	100.0	100.0	100.0
23年	98.5	X	96.0	102.0	96.7	100.3	97.9	98.8	98.8	102.9	99.8	95.3	106.4	104.7	91.8	100.8	97.5
23年1月	96.0	X	92.1	95.1	93.8	91.2	98.7	97.7	94.6	95.6	93.7	94.1	95.7	95.9	94.5	97.8	93.6
2月	95.4	X	88.4	99.1	91.8	95.3	97.4	96.5	91.2	89.1	95.1	91.3	100.4	90.0	92.4	92.4	94.5
3月	98.8	X	96.9	101.8	102.3	105.0	97.5	95.0	99.7	93.3	103.0	93.7	98.8	108.9	94.6	97.7	98.5
4月	101.3	X	100.4	105.5	101.9	109.6	99.6	99.2	105.3	124.0	105.8	91.1	107.2	110.3	95.1	103.5	97.8
5月	96.3	X	93.0	97.0	92.3	94.5	97.3	96.2	96.5	120.2	97.6	96.4	108.9	104.7	91.2	99.0	91.6
6月	100.9	X	97.4	105.4	102.2	102.2	99.4	100.4	101.5	112.6	100.5	94.7	107.2	112.0	94.3	99.8	99.4
7月	99.2	X	94.7	102.5	98.6	101.2	97.4	102.1	101.0	98.2	100.8	95.7	108.7	109.9	91.4	103.4	96.5
8月	99.8	X	96.5	101.2	101.6	101.3	99.1	101.6	102.5	102.5	101.2	97.3	110.3	105.0	93.3	105.1	99.4
9月	98.5	X	98.6	102.5	95.4	97.5	96.6	98.6	98.6	101.0	99.2	93.8	109.7	103.9	90.7	104.8	101.1
10月	98.7	X	99.7	103.3	94.2	100.6	96.4	98.3	98.2	100.6	100.1	97.4	110.3	106.0	89.7	101.3	98.6
11月	99.5	X	99.3	105.7	94.5	103.6	98.9	99.4	97.8	99.3	101.6	99.7	108.6	108.3	88.1	102.1	99.0
12月	98.0	X	95.4	104.9	91.3	101.8	96.7	100.4	98.8	98.7	98.5	98.2	111.0	100.9	86.5	102.3	100.2

第21表 産業別、年別所定内労働時間指数

(平成22年 = 100)

(事業所規模 30人以上)

産業 年月	調査産業計	鉱業、採石業、砂利採取業	建設業	製造業	電気・ガス・熱供給・水道業	情報通信業	運輸業、郵便業	卸売業、小売業	金融業、保険業	不動産業、物品賃貸業	学術研究、専門・技術サービス業	宿泊業、飲食サービス業	生活関連サービス業、娯楽業	教育、学習支援業	医療、福祉	複合サービス業	サービス業 (他に分類されないもの)
平成18年	103.4	X	100.8	102.1	107.1	103.2	109.1	110.4	99.4	-	-	-	-	111.7	100.8	81.2	-
19年	104.4	X	106.3	100.2	110.4	95.6	106.5	108.0	94.2	-	-	-	-	111.0	108.4	88.9	-
20年	103.6	X	103.7	98.6	109.6	90.9	105.7	100.6	99.4	-	-	-	-	107.6	110.7	92.3	-
21年	101.7	X	100.7	98.8	101.2	98.6	102.0	101.1	100.9	-	-	-	-	102.9	107.2	97.2	-
22年	100.0	X	100.0	100.0	100.0	100.0	100.0	100.0	100.0	100.0	100.0	100.0	100.0	100.0	100.0	100.0	100.0
23年	98.4	X	98.4	101.3	98.0	98.9	99.2	99.4	99.7	105.1	100.0	93.8	105.3	101.5	92.7	103.3	98.3
23年1月	95.7	X	93.9	94.1	93.4	88.6	99.6	96.6	95.7	92.9	94.2	93.1	98.6	94.8	94.6	98.5	93.9
2月	95.4	X	90.5	98.6	91.7	93.3	98.6	97.1	92.6	89.0	94.2	90.2	100.3	88.5	92.9	93.2	94.9
3月	98.6	X	96.4	101.4	102.8	100.1	98.5	95.5	100.4	97.0	101.3	92.5	98.2	106.4	95.5	98.4	98.4
4月	101.1	X	102.8	105.2	102.1	104.3	100.6	99.8	105.1	123.4	106.3	91.0	106.4	106.7	95.5	105.7	98.5
5月	96.4	X	97.5	96.4	93.5	91.7	98.5	97.0	97.1	120.1	97.9	95.0	107.5	101.5	92.0	102.0	92.5
6月	101.4	X	100.3	105.5	103.9	103.6	101.0	101.5	102.9	115.2	101.3	93.3	105.6	109.0	95.3	105.2	101.0
7月	99.6	X	99.2	101.9	100.3	102.2	98.9	103.4	102.4	101.2	102.0	94.3	108.0	106.7	92.4	107.1	97.6
8月	99.7	X	100.6	100.2	104.7	101.4	99.7	101.7	103.6	105.8	102.4	95.5	107.9	101.7	94.1	108.5	100.8
9月	98.4	X	99.9	102.0	96.8	98.5	98.2	99.3	99.9	104.8	100.2	92.1	107.1	100.7	91.6	108.1	102.5
10月	98.3	X	100.3	102.6	95.6	100.7	97.7	99.1	98.9	104.4	100.1	95.8	108.5	102.2	90.6	105.3	98.5
11月	99.1	X	101.2	104.3	97.3	102.2	100.6	100.1	98.5	104.0	101.5	97.2	106.9	103.6	89.2	104.4	100.3
12月	97.6	X	97.8	103.0	93.5	100.1	98.0	101.5	99.7	103.7	98.2	95.8	108.1	96.1	88.2	103.7	100.9

注)平成22年1月より平成19年11月に改定された日本標準産業分類に基づき表章。
表章以外の産業の指数は、旧産業分類と接続しないため作成できない。

第22表 産業別、年別所定外労働時間指数

(事業所規模 30人以上)

(平成22年 = 100)

年 月	産業 調査産業計	鉱業、採石業、砂利採取業	建設業	製造業	電気・ガス・熱供給・水道業	情報通信業	運輸業、郵便業	卸売業、小売業	金融業、保険業	不動産業、物品賃貸業	学術研究、専門・技術サービス業	宿泊業、飲食サービス業	生活関連サービス業、娯楽業	教育、学習支援業	医療、福祉	複合サービス事業	サービス業(他に分類されないもの)
平成18年	78.7	X	52.2	99.6	73.7	66.1	109.2	219.8	93.8	-	-	-	-	14.9	39.5	172.3	-
19年	82.0	X	96.7	97.8	60.4	66.7	99.4	161.7	98.0	-	-	-	-	17.9	53.9	152.5	-
20年	97.4	X	116.3	103.6	79.6	79.9	107.5	137.6	122.9	-	-	-	-	15.3	113.6	131.3	-
21年	97.9	X	124.0	90.8	112.1	97.9	105.5	107.8	102.1	-	-	-	-	33.5	133.8	120.5	-
22年	100.0	X	100.0	100.0	100.0	100.0	100.0	100.0	100.0	100.0	100.0	100.0	100.0	100.0	100.0	100.0	100.0
23年	99.1	X	75.7	107.6	83.0	107.2	92.5	86.7	86.1	77.0	97.7	118.2	118.6	114.1	74.6	48.0	87.9
23年1月	99.5	X	76.7	102.0	98.8	110.4	94.7	122.3	79.0	111.7	89.9	114.0	58.6	87.1	90.8	76.1	89.5
2月	96.4	X	71.4	104.7	92.9	108.8	92.4	84.8	71.3	84.0	102.5	111.5	99.9	102.2	82.4	69.0	88.7
3月	101.0	X	96.7	105.1	99.2	141.3	93.1	83.0	88.5	59.4	117.8	112.8	103.8	136.9	80.1	70.9	98.3
4月	102.5	X	80.1	107.9	100.2	149.5	95.1	86.0	108.6	117.8	101.5	82.1	115.5	193.0	83.5	59.2	89.5
5月	94.7	X	58.2	101.8	79.0	113.2	92.1	79.2	89.3	109.6	94.1	118.9	124.9	152.7	75.5	48.1	80.8
6月	96.1	X	73.9	103.4	85.2	86.6	92.3	77.5	81.6	82.0	93.1	116.4	124.9	102.7	75.5	29.5	81.6
7月	94.9	X	60.1	106.6	80.0	88.3	91.1	78.8	81.6	66.6	89.9	115.2	114.8	91.7	72.5	41.5	83.4
8月	100.3	X	64.3	108.3	69.4	95.1	96.3	98.6	88.2	67.6	91.0	127.5	138.2	87.2	73.7	42.2	85.1
9月	98.5	X	84.5	105.9	81.2	83.1	89.8	85.8	80.5	61.5	89.9	118.9	140.5	59.7	71.3	39.4	84.3
10月	101.3	X	89.0	108.5	79.8	92.8	90.8	82.4	90.1	60.5	99.9	116.4	129.6	92.2	69.5	30.9	97.4
11月	102.7	X	80.4	117.4	63.6	109.2	91.4	83.7	88.0	53.3	101.5	144.6	127.3	126.2	64.4	34.7	85.1
12月	101.5	X	73.5	119.7	66.8	108.4	91.0	78.8	87.0	50.2	101.0	139.7	145.2	137.6	56.5	33.9	91.3

第23表 産業別、年別常用雇用指数

(事業所規模 30人以上)

(平成22年 = 100)

年 月	産業 調査産業計	鉱業、採石業、砂利採取業	建設業	製造業	電気・ガス・熱供給・水道業	情報通信業	運輸業、郵便業	卸売業、小売業	金融業、保険業	不動産業、物品賃貸業	学術研究、専門・技術サービス業	宿泊業、飲食サービス業	生活関連サービス業、娯楽業	教育、学習支援業	医療、福祉	複合サービス事業	サービス業(他に分類されないもの)
平成18年	73.4	X	79.6	96.3	248.8	154.0	37.6	87.1	83.2	-	-	-	-	106.2	79.5	508.2	-
19年	87.5	X	108.4	101.6	214.0	148.3	54.7	112.0	99.2	-	-	-	-	106.2	90.5	430.7	-
20年	97.9	X	119.3	99.6	164.6	133.5	79.1	107.1	107.3	-	-	-	-	104.3	100.6	322.1	-
21年	102.3	X	99.0	96.1	109.0	114.0	98.1	105.9	105.7	-	-	-	-	104.1	107.8	106.5	-
22年	100.0	X	100.0	100.0	100.0	100.0	100.0	100.0	100.0	100.0	100.0	100.0	100.0	100.0	100.0	100.0	100.0
23年	99.5	X	95.5	101.3	102.8	107.6	101.0	99.2	98.7	100.4	103.6	97.6	94.6	98.9	99.4	96.8	90.2
23年1月	99.0	X	98.6	99.7	100.5	106.5	100.1	99.5	97.2	100.5	103.0	99.4	76.5	97.5	99.7	98.4	94.6
2月	99.3	X	98.5	99.4	100.3	105.7	100.3	99.3	96.6	97.3	103.0	98.3	96.4	97.5	99.7	97.4	94.0
3月	98.6	X	97.5	100.1	100.0	105.7	99.3	98.7	95.7	97.5	102.4	97.2	95.6	97.4	97.9	95.9	92.7
4月	99.8	X	92.6	102.1	101.7	107.6	100.7	98.9	102.1	101.7	101.7	96.6	97.4	99.2	100.5	95.3	92.9
5月	99.8	X	93.3	102.4	102.9	108.1	100.3	99.0	100.9	100.4	104.1	97.4	97.9	99.0	100.2	98.4	91.7
6月	99.8	X	93.5	102.7	102.2	108.3	100.4	99.0	100.3	101.8	104.4	97.1	97.3	99.1	100.2	97.9	91.0
7月	99.5	X	95.1	102.5	103.9	108.3	100.8	98.6	99.0	100.4	104.5	100.2	98.1	97.9	98.3	100.0	90.9
8月	99.6	X	95.1	102.3	104.6	107.4	101.2	99.0	98.3	99.0	103.9	98.5	96.8	99.4	98.8	97.4	90.5
9月	99.1	X	95.3	101.5	104.8	107.2	100.4	99.1	98.6	99.5	104.0	97.1	96.2	98.9	98.3	94.8	86.6
10月	99.4	X	95.9	101.0	104.8	106.9	101.9	98.8	99.0	99.7	104.2	95.8	95.2	99.3	99.4	94.3	85.6
11月	99.8	X	94.7	101.0	103.9	110.0	103.2	99.6	99.0	103.2	104.2	95.8	94.0	100.5	99.7	96.4	86.0
12月	100.2	X	95.7	100.8	104.4	110.0	103.7	100.4	98.0	104.2	104.1	98.3	93.2	100.7	100.2	95.3	85.9

注)平成22年1月より平成19年11月に改定された日本標準産業分類に基づき表章。

表章以外の産業の指数は、旧産業分類と接続しないため作成できない。

第24-1表 産業別1人平均月間現金給与総額及び定期給与

(事業所規模 30人以上)

月別	調査産業計	鉱業、採石業、 砂利採取業	建設業	製 造 業								
				計	食料品・ たばこ	印刷・ 同関連業	窯業・ 土石製品	金属製品 製造業	はん用 機械器具	生産用 機械器具	電子・ デバイス	電気機械 器具
(現金給与総額)												
円												
23年 平均	302,959	×	320,657	346,265	203,066	253,946	224,984	304,352	487,781	421,773	441,828	350,898
1月	281,963	×	381,177	300,921	212,771	232,086	197,976	278,269	354,502	842,080	297,964	262,215
2月	246,716	×	267,183	272,948	183,107	237,141	190,698	280,355	360,941	302,992	319,495	269,163
3月	258,711	×	266,611	287,930	183,218	256,264	211,968	274,023	358,376	306,187	345,876	261,008
4月	254,248	×	265,315	286,320	189,132	237,173	213,043	266,764	355,940	317,009	388,334	266,524
5月	251,086	×	308,562	272,182	181,966	231,762	193,309	262,800	349,729	318,555	347,316	252,224
6月	418,837	×	262,519	567,120	193,254	229,394	268,991	263,903	1,124,937	318,350	903,165	669,498
7月	315,834	×	332,368	364,121	244,873	348,858	255,448	475,982	368,105	450,534	386,818	373,007
8月	299,734	×	391,719	301,118	203,873	229,929	206,166	264,742	353,007	804,945	341,165	263,840
9月	253,722	×	290,748	276,169	186,260	222,236	209,363	267,593	349,473	312,028	335,137	264,907
10月	250,823	×	274,568	274,162	183,675	224,740	207,570	274,422	355,443	315,236	332,395	266,236
11月	255,202	×	274,575	278,700	200,454	223,737	199,044	284,514	359,621	319,429	337,608	267,268
12月	546,471	×	532,681	670,170	273,536	376,802	347,126	457,696	1,149,658	463,578	944,916	792,852
(定期給与)												
円												
23年 平均	249,457	×	262,910	273,095	185,024	230,635	201,288	272,958	354,780	314,522	334,292	264,082
1月	248,925	×	257,389	267,417	180,997	232,086	197,919	278,214	354,502	309,239	297,964	258,680
2月	245,379	×	261,263	272,834	183,107	237,141	190,649	280,355	360,941	302,992	319,495	269,163
3月	247,535	×	260,939	274,568	182,386	256,264	211,968	274,023	358,376	306,187	345,876	261,008
4月	250,234	×	257,574	275,987	188,025	237,173	213,043	266,764	355,940	317,009	351,468	266,524
5月	247,213	×	252,148	271,151	181,869	231,762	193,257	262,800	349,729	318,555	347,004	252,224
6月	249,152	×	261,161	270,640	185,560	229,394	191,268	263,903	353,683	318,350	323,287	267,624
7月	249,450	×	256,971	273,282	184,327	224,937	199,603	274,407	352,136	312,605	341,272	265,604
8月	251,100	×	266,937	272,861	185,504	224,114	206,117	264,742	353,007	313,148	340,940	263,840
9月	250,773	×	268,495	272,007	186,260	222,236	209,363	267,593	349,473	312,028	335,089	264,907
10月	250,301	×	272,176	273,976	183,675	223,982	207,421	274,422	355,443	315,236	331,957	266,236
11月	252,746	×	273,992	276,232	186,896	223,737	198,991	284,514	359,621	319,429	337,511	267,268
12月	250,661	×	265,815	276,193	191,645	223,942	195,964	284,399	354,816	329,342	336,901	266,045

平成19年11月に改定された日本標準産業分類に基づき表章。

第 2 4 - 2 表 産業別 1 人平均月間現金給与総額及び定期給与

製 造 業			電 気 ・ ガ ス ・ 熱 供 給 ・ 水 道 業	情 報 通 信 業	運 輸 業 郵 便 業	卸 売 業 , 小 売 業			金 融 業 , 保 險 業	不 動 産 業 , 物 品 賃 貸 業	学 術 研 究 , 専 門 ・ 技 術 サ ー ビ ス 業	月 別
情 報 通 信 機 械 器 具	輸 送 用 機 械 器 具	E - 括 分 1				計	卸 売 業	小 売 業				
(現金給与総額)												
円												
315,340	396,604	259,087	540,024	421,436	201,747	197,626	266,396	174,658	401,236	204,300	443,137	23年 平均
257,916	354,332	240,281	432,730	397,593	231,080	199,029	237,794	186,205	481,187	153,786	396,924	1月
256,552	303,533	224,968	441,481	327,980	178,310	175,897	238,305	155,343	315,772	143,563	335,892	2月
263,623	357,479	229,292	433,182	394,731	191,525	172,775	223,716	155,906	318,558	149,730	341,727	3月
529,428	302,566	223,093	449,128	348,269	186,949	176,779	228,698	159,423	334,603	227,031	361,518	4月
248,114	309,449	216,055	436,206	333,690	183,285	172,445	221,186	156,098	320,809	201,750	346,185	5月
253,981	625,649	294,983	1,016,953	677,628	179,162	205,217	229,891	196,951	598,117	233,900	810,354	6月
360,983	463,459	332,331	573,104	523,186	200,904	265,471	431,919	209,125	513,575	232,444	419,772	7月
274,028	348,413	243,303	420,878	327,547	211,296	185,445	256,749	161,125	322,183	216,140	348,856	8月
258,524	315,040	229,408	416,890	332,439	189,337	173,436	226,555	155,502	314,707	207,191	339,948	9月
263,627	310,716	216,353	429,913	328,929	182,223	175,671	235,545	155,660	321,291	223,296	339,550	10月
258,716	310,455	216,946	416,689	337,165	195,617	175,055	235,990	154,890	324,559	206,598	396,886	11月
552,503	756,905	441,389	1,006,165	716,833	288,875	293,436	428,898	248,808	645,009	251,996	873,712	12月
(定期給与)												
円												
257,448	305,451	218,352	428,419	331,307	184,837	173,213	228,313	154,811	316,225	197,554	339,085	23年 平均
257,916	302,873	214,110	432,730	327,909	190,945	170,492	216,342	155,324	312,601	153,786	332,320	1月
256,552	303,533	224,260	441,401	327,592	176,842	171,409	229,296	152,344	312,997	143,563	335,892	2月
263,623	304,812	218,444	433,182	334,300	179,130	167,738	222,553	149,586	315,807	149,730	341,727	3月
257,942	302,548	223,093	440,482	348,269	186,825	173,237	226,817	155,325	326,619	226,952	340,291	4月
248,114	304,881	216,055	436,206	333,406	182,073	172,192	220,727	155,914	316,639	201,750	346,185	5月
253,981	299,493	220,574	445,168	323,685	179,162	172,273	225,133	154,564	310,295	203,152	341,498	6月
258,887	305,391	220,467	431,237	326,330	183,262	176,350	234,344	156,718	312,810	227,374	338,837	7月
252,641	306,634	216,063	420,878	327,547	189,473	176,592	232,364	157,570	319,736	215,856	336,971	8月
258,524	304,230	217,779	416,890	329,002	189,337	172,962	225,139	155,346	312,038	207,167	337,736	9月
263,627	310,101	216,353	423,854	328,929	182,223	175,117	233,752	155,520	318,128	223,296	339,550	10月
258,716	310,267	216,946	410,633	337,165	195,617	174,774	235,294	154,746	320,394	206,586	339,306	11月
258,766	310,769	216,152	410,106	331,686	182,942	175,424	237,903	154,840	316,619	209,031	338,741	12月

(事業所規模 30人以上)

宿泊業, 飲食サービス業			生活関連サービス業, 娯楽業	教育, 学習支援業	医療, 福祉			複合サービス事業	サービス業(他に分類されないもの)				月別
計	宿泊業	M - 括分			計	医療業	P - 括分		計	職業紹介派遣	その他のサービス	R - 括分	
(現金給与総額)													
円													
146,424	175,496	98,142	199,228	461,426	333,041	357,054	271,277	386,604	236,941	217,569	197,513	375,820	23年平均
157,048	198,755	94,571	181,799	372,082	274,216	298,790	213,342	546,222	208,009	183,686	169,392	355,635	1月
136,391	164,945	92,374	184,501	336,877	271,103	293,749	214,582	319,747	193,899	189,945	165,088	294,726	2月
139,992	163,244	102,703	202,365	372,758	285,341	289,722	274,180	323,651	203,583	202,904	171,232	313,832	3月
135,532	157,877	98,491	182,665	356,530	271,776	290,927	221,877	343,067	198,119	196,660	169,242	295,690	4月
138,552	164,700	94,590	185,838	360,467	268,249	288,748	215,070	315,256	190,729	185,547	161,850	289,398	5月
141,312	165,675	98,963	212,674	930,763	419,816	437,092	375,076	516,334	282,192	×	193,131	522,845	6月
161,811	199,042	98,617	198,427	369,000	314,424	301,271	348,856	495,626	323,289	×	286,500	520,231	7月
142,145	169,637	96,282	192,730	363,448	416,638	491,549	220,167	306,206	200,827	202,413	173,583	287,664	8月
136,831	163,567	91,019	193,115	358,572	276,066	296,446	222,814	302,867	219,609	202,413	178,529	358,011	9月
141,675	165,009	101,416	189,157	364,465	270,305	291,735	214,977	312,352	204,119	202,413	177,186	289,691	10月
152,804	180,355	104,690	184,294	364,992	270,903	292,849	214,643	307,962	203,869	202,413	177,900	287,708	11月
172,908	213,060	104,980	281,909	973,854	656,045	709,274	519,445	542,787	426,336	202,413	363,816	696,997	12月
(定期給与)													
円													
138,775	163,627	97,501	185,130	363,141	271,775	292,806	217,681	310,078	199,356	195,451	171,209	292,245	23年平均
137,841	166,727	94,571	173,789	372,082	274,144	298,689	213,342	318,146	196,863	183,686	168,613	301,757	1月
136,330	164,844	92,374	184,025	336,877	270,910	293,478	214,582	319,600	193,700	188,590	165,042	294,726	2月
139,875	163,054	102,703	182,072	372,758	267,663	285,539	222,132	323,651	199,723	202,497	170,553	297,038	3月
135,520	157,858	98,491	182,343	356,530	271,215	290,151	221,877	320,654	197,914	195,025	169,242	295,690	4月
138,512	164,636	94,590	185,323	360,378	268,249	288,748	215,070	311,965	190,597	185,547	161,815	288,867	5月
137,263	161,495	95,141	185,745	368,496	274,548	296,216	218,433	304,777	199,238	×	167,362	297,536	6月
136,123	158,220	98,617	184,017	368,902	271,603	292,294	217,440	301,071	198,284	×	169,930	289,559	7月
137,513	162,228	96,282	186,853	363,448	274,142	294,722	220,167	299,865	200,567	201,312	173,534	287,240	8月
135,927	162,135	91,019	192,780	358,572	276,066	296,446	222,814	302,867	204,562	201,312	177,797	289,829	9月
141,660	164,985	101,416	188,473	364,465	270,305	291,735	214,977	307,734	203,964	201,312	177,186	289,691	10月
145,936	169,554	104,690	184,015	364,992	270,903	292,849	214,643	302,441	202,275	201,312	177,311	282,106	11月
143,071	167,990	100,914	189,966	369,960	271,580	292,802	217,118	308,272	205,972	201,312	179,035	292,890	12月

第 2 5 - 1 表 産 業 別 1 人 平 均 月 間 所 定 内 給 与 及 び 超 過 労 働 給 与

(事業所規模 30人以上)

月 別	調査産業計	鉱業、採石業、 砂利採取業	建 設 業	製 造 業								
				計	食 料 品 ・ た ば こ	印 刷 ・ 同 関 連 業	窯 業 ・ 土 石 製 品	金 属 製 品 製 造 業	は ん 用 機 械 器 具	生 産 用 機 械 器 具	電 子 ・ デ バ イ ス	電 気 機 械 器 具
(所定内給与)												
23年 平均	226,397	×	225,331	242,743	168,679	214,880	176,814	244,280	312,470	276,380	294,542	235,880
1月	225,136	×	223,803	237,350	165,808	216,757	172,473	242,814	305,158	278,153	277,098	231,096
2月	222,649	×	227,290	241,234	165,996	216,832	165,137	243,308	309,304	273,359	293,985	234,835
3月	223,555	×	214,367	243,038	167,258	215,949	185,334	245,836	311,144	274,960	312,418	234,006
4月	225,897	×	221,851	244,057	168,345	215,355	187,174	246,711	309,405	275,878	312,930	239,649
5月	225,596	×	221,292	246,427	162,261	214,343	166,969	246,693	338,532	277,719	309,505	232,272
6月	225,924	×	225,790	240,046	167,450	215,763	169,883	244,068	307,688	278,943	286,712	240,149
7月	226,208	×	223,114	241,094	167,692	213,643	176,777	246,560	307,662	276,846	289,441	237,610
8月	227,815	×	233,037	240,073	168,022	214,092	179,000	241,562	307,305	275,314	289,507	235,696
9月	229,725	×	223,524	250,673	173,061	214,092	181,351	241,834	338,410	275,871	288,463	237,328
10月	226,826	×	229,155	241,469	169,533	215,021	182,608	240,081	306,164	277,479	289,819	233,498
11月	229,822	×	233,315	245,142	175,904	212,632	176,611	245,605	305,674	275,297	291,135	237,458
12月	227,580	×	227,618	242,223	172,895	213,949	178,656	246,275	302,693	276,738	294,606	236,923
(超過労働給与)												
23年 平均	23,060	×	37,579	30,352	16,345	15,755	24,474	28,678	42,310	38,142	39,750	28,202
1月	23,789	×	33,586	30,067	15,189	15,329	25,446	35,400	49,344	31,086	20,866	27,584
2月	22,730	×	33,973	31,600	17,111	20,309	25,512	37,047	51,637	29,633	25,510	34,328
3月	23,980	×	46,572	31,530	15,128	40,315	26,634	28,187	47,232	31,227	33,458	27,002
4月	24,337	×	35,723	31,930	19,680	21,818	25,869	20,053	46,535	41,131	38,538	26,875
5月	21,617	×	30,856	24,724	19,608	17,419	26,288	16,107	11,197	40,836	37,499	19,952
6月	23,228	×	35,371	30,594	18,110	13,631	21,385	19,835	45,995	39,407	36,575	27,475
7月	23,242	×	33,857	32,188	16,635	11,294	22,826	27,847	44,474	35,759	51,831	27,994
8月	23,285	×	33,900	32,788	17,482	10,022	27,117	23,180	45,702	37,834	51,433	28,144
9月	21,048	×	44,971	21,334	13,199	8,144	28,012	25,759	11,063	36,157	46,626	27,579
10月	23,475	×	43,021	32,507	14,142	8,961	24,813	34,341	49,279	37,757	42,138	32,738
11月	22,924	×	40,677	31,090	10,992	11,105	22,380	38,909	53,947	44,132	46,376	29,810
12月	23,081	×	38,197	33,970	18,750	9,993	17,308	38,124	52,123	52,604	42,295	29,122

平成19年11月に改定された日本標準産業分類に基づき表章。

製 造 業			電 氣・ガ 斯・熱 供 給・水 道 業	情 報 通 信 業	運 輸 業 郵 便 業	卸 売 業, 小 売 業			金 融 業, 保 險 業	不 動 産 業, 物 品 賃 貸 業	学 術 研 究, 専 門 技 術 サ ー ビ ス 業	月 別
情 報 通 信 機 械 器 具	輸 送 用 機 械 器 具	E 一 括 分 1				計	卸 売 業	小 売 業				
(所定内給与)												
円												
214,384	268,689	199,550	373,907	289,694	151,713	165,478	217,329	148,161	298,328	184,931	306,160	23年 平均
211,436	266,400	194,438	369,254	282,524	155,869	160,407	199,765	147,387	296,709	143,643	301,734	1月
210,054	267,581	204,142	380,941	283,831	146,883	163,372	216,535	145,863	297,827	135,179	301,598	2月
214,579	265,868	198,421	378,484	281,180	148,899	159,809	210,319	143,083	297,346	140,760	300,477	3月
217,487	264,962	202,137	384,007	290,070	153,863	164,933	214,525	148,354	303,961	211,183	306,894	4月
209,031	265,754	197,396	375,225	289,405	150,498	164,344	210,017	149,026	297,983	189,625	314,142	5月
217,229	261,380	202,778	388,723	289,178	145,459	165,428	214,223	149,081	293,338	190,157	309,704	6月
217,881	265,099	202,616	376,283	290,001	147,988	169,305	225,334	150,339	296,040	214,252	308,657	7月
211,240	266,034	197,090	368,585	291,103	152,735	168,729	223,793	149,949	301,868	201,903	307,418	8月
217,823	281,905	198,939	369,655	296,389	156,965	165,940	216,375	148,912	295,320	194,273	306,905	9月
217,653	269,388	198,753	375,497	292,742	148,759	167,726	223,884	148,957	298,841	209,394	306,377	10月
216,241	280,293	198,484	360,308	297,249	162,581	167,254	225,061	148,124	301,966	192,297	305,064	11月
211,897	269,807	199,405	360,800	292,267	149,884	168,498	227,926	148,919	298,794	194,325	304,863	12月
(超過労働給与)												
円												
43,064	36,762	18,802	54,512	41,613	33,124	7,735	10,984	6,650	17,897	12,623	32,925	23年 平均
46,480	36,473	19,672	63,476	45,385	35,076	10,085	16,577	7,937	15,892	10,143	30,586	1月
46,498	35,952	20,118	60,460	43,761	29,959	8,037	12,761	6,481	15,170	8,384	34,294	2月
49,044	38,944	20,023	54,698	53,120	30,231	7,929	12,234	6,503	18,461	8,970	41,250	3月
40,455	37,586	20,956	56,475	58,199	32,962	8,304	12,292	6,971	22,658	15,769	33,397	4月
39,083	39,127	18,659	60,981	44,001	31,575	7,848	10,710	6,888	18,656	12,125	32,043	5月
36,752	38,113	17,796	56,445	34,507	33,703	6,845	10,910	5,483	16,957	12,995	31,794	6月
41,006	40,292	17,851	54,954	36,329	35,274	7,045	9,010	6,379	16,770	13,122	30,180	7月
41,401	40,600	18,973	52,293	36,444	36,738	7,863	8,571	7,621	17,868	13,953	29,553	8月
40,701	22,325	18,840	47,235	32,613	32,372	7,022	8,764	6,434	16,718	12,894	30,831	9月
45,974	40,713	17,600	48,357	36,187	33,464	7,391	9,868	6,563	19,287	13,902	33,173	10月
42,475	29,974	18,462	50,325	39,916	33,036	7,520	10,233	6,622	18,428	14,289	34,242	11月
46,869	40,962	16,747	49,306	39,419	33,058	6,926	9,977	5,921	17,825	14,706	33,878	12月

第25-2表 産業別1人平均月間所定内給与及び超過労働給与

(事業所規模 30人以上)													
宿泊業, 飲食サービス業			生活関連サービス業, 娯楽業	教育, 学習支援業	医療, 福祉			複合サービス事業	サービス業(他に分類されないもの)				月別
計	宿泊業	M - 括分			計	医療業	P - 括分		計	職業紹介, 派遣業	その他のサービス業	R - 括分	
(所定内給与)													
円													
131,709	152,713	96,825	172,368	359,379	252,273	268,847	209,642	288,561	184,099	182,975	157,178	271,295	23年平均
130,358	155,751	92,321	167,888	369,238	253,284	271,541	208,059	293,319	179,860	172,516	154,129	272,270	1月
129,580	154,839	90,642	173,507	333,124	251,096	267,944	209,043	298,143	178,963	174,529	151,673	274,898	2月
133,079	153,585	100,193	171,037	368,356	247,638	261,773	211,636	301,121	184,425	189,102	157,286	273,669	3月
128,995	147,397	98,491	170,279	350,006	250,534	265,570	211,357	296,491	179,355	179,863	152,687	268,306	4月
131,922	154,165	94,525	172,384	355,122	248,675	264,584	207,403	290,306	176,682	173,013	149,548	268,664	5月
130,243	150,586	94,882	172,931	361,815	253,634	270,354	210,334	286,242	183,777	×	154,557	272,952	6月
129,443	147,753	98,365	172,672	366,343	251,211	267,216	209,315	283,331	183,762	×	156,739	270,572	7月
129,913	150,183	96,098	172,483	360,771	255,825	272,440	212,251	280,917	186,810	190,133	159,801	271,823	8月
128,886	151,057	90,896	176,364	357,099	256,824	273,532	213,167	282,616	189,621	190,133	163,070	271,732	9月
134,509	153,788	101,246	171,688	362,246	251,353	269,389	204,788	285,286	188,753	190,133	161,881	271,767	10月
138,702	158,247	104,570	170,407	361,771	252,854	270,342	208,023	282,795	187,914	190,133	162,590	265,875	11月
135,157	155,467	100,798	175,914	366,419	254,393	271,492	210,511	282,100	190,836	190,133	164,854	272,995	12月
(超過労働給与)													
円													
7,066	10,914	676	12,762	3,762	19,502	23,959	8,039	21,517	15,257	12,476	14,031	20,950	23年平均
7,483	10,976	2,250	5,901	2,844	20,860	27,148	5,283	24,827	17,003	11,170	14,484	29,487	1月
6,750	10,005	1,732	10,518	3,753	19,814	25,534	5,539	21,457	14,737	14,061	13,369	19,828	2月
6,796	9,469	2,510	11,035	4,402	20,025	23,766	10,496	22,530	15,298	13,395	13,267	23,369	3月
6,525	10,461	0	12,064	6,524	20,681	24,581	10,520	24,163	18,559	15,162	16,555	27,384	4月
6,590	10,471	65	12,939	5,256	19,574	24,164	7,667	21,659	13,915	12,534	12,267	20,203	5月
7,020	10,909	259	12,814	6,681	20,914	25,862	8,099	18,535	15,461	×	12,805	24,584	6月
6,680	10,467	252	11,345	2,559	20,392	25,078	8,125	17,740	14,522	×	13,191	18,987	7月
7,600	12,045	184	14,370	2,677	18,317	22,282	7,916	18,948	13,757	11,179	13,733	15,417	8月
7,041	11,078	123	16,416	1,473	19,242	22,914	9,647	20,251	14,941	11,179	14,727	18,097	9月
7,151	11,197	170	16,785	2,219	18,952	22,346	10,189	22,448	15,211	11,179	15,305	17,924	10月
7,234	11,307	120	13,608	3,221	18,049	22,507	6,620	19,646	14,361	11,179	14,721	16,231	11月
7,914	12,523	116	14,052	3,541	17,187	21,310	6,607	26,172	15,136	11,179	14,181	19,895	12月

第 2 6 - 1 表 産 業 別 1 人 平 均 月 間 特 別 給 与 及 び 出 勤 日 数

(事業所規模 30人以上)

月別	調査産業計	鉱業、採石業、 砂利採取業	建設業	製 造 業								
				計	食 料 品 た ば こ	印 刷 同 関 連 業	窯 業 土 石 製 品	金 属 製 品 造 業	は ん 機 械 器 具	用 生 産 用 機 械 器 具	電 子 デ バ イ ス	電 気 機 械 器 具
(特別給与)												
円												
23年 平均	53,502	×	57,747	73,170	18,042	23,311	23,696	31,394	133,001	107,251	107,536	86,816
1月	33,038	×	123,788	33,504	31,774	0	57	55	0	532,841	0	3,535
2月	1,337	×	5,920	114	0	0	49	0	0	0	0	0
3月	11,176	×	5,672	13,362	832	0	0	0	0	0	0	0
4月	4,014	×	7,741	10,333	1,107	0	0	0	0	0	36,866	0
5月	3,873	×	56,414	1,031	97	0	52	0	0	0	312	0
6月	169,685	×	1,358	296,480	7,694	0	77,723	0	771,254	0	579,878	401,874
7月	66,384	×	75,397	90,839	60,546	123,921	55,845	201,575	15,969	137,929	45,546	107,403
8月	48,634	×	124,782	28,257	18,369	5,815	49	0	0	491,797	225	0
9月	2,949	×	22,253	4,162	0	0	0	0	0	0	48	0
10月	522	×	2,392	186	0	758	149	0	0	0	438	0
11月	2,456	×	583	2,468	13,558	0	53	0	0	0	97	0
12月	295,810	×	266,866	393,977	81,891	152,860	151,162	173,297	794,842	134,236	608,015	526,807
(出勤日数)												
日												
23年 平均	20.4	×	21.5	20.0	20.8	20.8	21.1	20.2	19.3	20.0	18.3	19.0
1月	19.7	×	20.5	18.5	19.5	19.5	20.1	17.7	18.0	19.0	17.8	16.5
2月	19.7	×	20.1	19.5	20.5	20.0	20.7	20.0	18.8	18.9	17.1	19.5
3月	20.3	×	21.6	19.9	20.1	21.7	22.9	20.0	19.9	20.1	18.8	19.2
4月	20.9	×	22.4	20.8	21.8	23.0	20.9	21.6	19.8	21.1	18.9	19.9
5月	19.9	×	20.5	19.0	20.2	19.9	19.8	19.7	18.2	19.5	17.9	15.6
6月	21.0	×	21.7	20.8	21.4	21.0	20.5	21.2	21.1	19.9	19.3	20.5
7月	20.6	×	21.2	20.2	21.6	21.0	20.6	21.4	17.4	21.1	18.6	20.6
8月	20.6	×	21.5	19.7	21.0	21.1	19.8	19.8	19.3	20.0	19.1	17.0
9月	20.5	×	22.0	20.1	21.0	20.9	22.1	19.9	19.4	19.2	18.7	20.6
10月	20.5	×	22.3	20.2	20.4	20.9	21.8	19.8	20.4	20.6	17.8	18.9
11月	20.8	×	22.4	20.5	21.1	21.0	22.2	21.0	20.5	20.4	18.0	19.9
12月	20.5	×	21.5	20.2	21.2	20.2	21.4	20.8	18.9	20.7	17.1	20.3

平成19年11月に改定された日本標準産業分類に基づき表章。

第 2 6 - 2 表 産 業 別 1 人 平 均 月 間 特 別 給 与 及 び 出 勤 日 数

製 造 業			電 気 ・ ガ ス ・ 熱 水 道 業	情 報 通 信 業	運 輸 業 ， 郵 便 業	卸 売 業 ， 小 売 業			金 融 業 ， 保 險 業	不 動 産 業 ， 物 品 賃 貸 業	学 術 研 究 ， 専 門 ・ 技 術 服 務 業	月 別
情 報 通 信 機 器 器 具	輸 送 機 器 器 具	E 一 括 分 1				計	卸 売 業	小 売 業				
(特別給与)												
円												
57,892	91,153	40,735	111,605	90,129	16,910	24,413	38,083	19,847	85,011	6,746	104,052	23年平均
0	51,459	26,171	0	69,684	40,135	28,537	21,452	30,881	168,586	0	64,604	1月
0	0	708	80	388	1,468	4,488	9,009	2,999	2,775	0	0	2月
0	52,667	10,848	0	60,431	12,395	5,037	1,163	6,320	2,751	0	0	3月
271,486	18	0	8,646	0	124	3,542	1,881	4,098	7,984	79	21,227	4月
0	4,568	0	0	284	1,212	253	459	184	4,170	0	0	5月
0	326,156	74,409	571,785	353,943	0	32,944	4,758	42,387	287,822	30,748	468,856	6月
102,096	158,068	111,864	141,867	196,856	17,642	89,121	197,575	52,407	200,765	5,070	80,935	7月
21,387	41,779	27,240	0	0	21,823	8,853	24,385	3,555	2,447	284	11,885	8月
0	10,810	11,629	0	3,437	0	474	1,416	156	2,669	24	2,212	9月
0	615	0	6,059	0	0	554	1,793	140	3,163	0	0	10月
0	188	0	6,056	0	0	281	696	144	4,165	12	57,580	11月
293,737	446,136	225,237	596,059	385,147	105,933	118,012	190,995	93,968	328,390	42,965	534,971	12月
(出勤日数)												
日												
21.3	19.9	20.4	18.8	19.3	22.5	21.0	21.1	21.0	18.9	20.0	19.3	23年平均
20.0	19.3	17.5	17.9	17.2	22.2	20.6	19.9	20.9	18.0	18.3	18.2	1月
21.1	18.8	20.6	17.5	18.2	22.0	20.6	20.9	20.5	17.5	17.6	18.3	2月
21.6	19.5	20.2	19.7	19.7	22.1	19.5	20.0	19.4	19.1	18.9	19.7	3月
21.4	20.5	21.9	19.3	20.5	22.7	21.1	22.6	20.7	20.1	21.0	20.4	4月
18.5	19.8	18.8	18.0	17.8	22.3	20.7	19.8	21.0	18.5	20.1	18.8	5月
22.9	19.5	22.1	20.1	20.1	22.9	21.6	21.9	21.5	19.6	20.8	19.5	6月
22.3	20.2	21.4	19.3	19.8	22.4	21.7	22.2	21.5	19.4	19.8	19.7	7月
20.8	19.3	19.8	20.1	19.7	22.6	21.5	21.0	21.6	19.6	20.6	19.6	8月
21.9	19.3	20.9	18.8	19.2	22.6	20.9	20.8	21.0	18.9	20.6	19.4	9月
21.9	20.7	20.1	18.3	19.6	22.4	21.0	21.1	20.9	18.8	20.6	19.4	10月
21.5	20.5	20.7	18.6	19.9	23.3	21.4	21.6	21.3	18.7	20.6	19.6	11月
22.2	20.8	20.9	18.3	19.6	22.4	21.5	21.6	21.5	19.0	20.6	19.1	12月

(事業所規模 30人以上)

宿泊業, 飲食サービス業			生活関連サービス業, 娯楽業	教育, 学習支援業	医療, 福祉			複合サービス事業	サービス業(他に分類されないもの)				月別
計	宿泊業	M - 括分			計	医療業	P - 括分		計	職業紹介派遣業	その他のサービス業	R - 括分	
(特別給与)													
円													
7,649	11,869	641	14,098	98,285	61,266	64,248	53,596	76,526	37,585	22,118	26,304	83,575	23年平均
19,207	32,028	0	8,010	0	72	101	0	228,076	11,146	0	779	53,878	1月
61	101	0	476	0	193	271	0	147	199	1,355	46	0	2月
117	190	0	20,293	0	17,678	4,183	52,048	0	3,860	407	679	16,794	3月
12	19	0	322	0	561	776	0	22,413	205	1,635	0	0	4月
40	64	0	515	89	0	0	0	3,291	132	0	35	531	5月
4,049	4,180	3,822	26,929	562,267	145,268	140,876	156,643	211,557	82,954	×	25,769	225,309	6月
25,688	40,822	0	14,410	98	42,821	8,977	131,416	194,555	125,005	×	116,570	230,672	7月
4,632	7,409	0	5,877	0	142,496	196,827	0	6,341	260	1,101	49	424	8月
904	1,432	0	335	0	0	0	0	0	15,047	1,101	732	68,182	9月
15	24	0	684	0	0	0	0	4,618	155	1,101	0	0	10月
6,868	10,801	0	279	0	0	0	0	5,521	1,594	1,101	589	5,602	11月
29,837	45,070	4,066	91,943	603,894	384,465	416,472	302,327	234,515	220,364	1,101	184,781	404,107	12月
(出勤日数)													
日													
19.4	20.3	17.9	19.2	16.9	20.8	21.2	19.7	19.9	19.2	19.1	19.0	19.7	23年平均
19.4	20.5	17.6	18.3	16.5	20.4	21.0	19.0	19.6	18.3	18.2	18.5	18.0	1月
18.5	19.8	16.4	18.4	14.9	20.2	20.9	18.5	18.8	18.5	18.1	18.3	19.7	2月
19.3	19.4	19.0	17.8	17.8	20.9	21.2	20.0	19.5	19.3	19.4	19.0	20.4	3月
18.7	19.4	17.6	19.1	17.7	21.0	21.4	20.0	20.7	19.5	19.5	19.2	20.6	4月
19.4	20.5	17.6	19.7	16.8	20.4	20.8	19.2	19.9	18.3	17.8	18.4	18.1	5月
19.5	20.3	18.0	19.4	18.4	21.2	21.5	20.4	19.8	19.8	×	19.4	20.8	6月
19.4	20.1	18.3	19.7	18.0	20.7	21.0	20.0	20.4	19.0	×	18.6	20.0	7月
19.7	20.6	18.1	19.7	16.2	21.2	21.7	20.1	20.4	19.6	20.0	19.4	20.1	8月
19.2	20.3	17.4	19.8	16.4	20.8	21.1	20.2	20.2	19.8	20.0	19.7	20.3	9月
20.0	20.8	18.4	19.8	16.9	20.9	21.3	19.8	19.6	19.1	20.0	19.2	18.9	10月
20.3	21.3	18.5	19.5	17.2	20.9	21.3	19.7	19.7	19.3	20.0	19.1	20.0	11月
20.0	21.0	18.2	19.6	16.0	20.5	21.0	19.3	19.7	19.4	20.0	19.5	19.8	12月

第27-1表 産業別1人平均月間総実労働時間数及び所定内労働時間数

(事業所規模 30人以上)

月別	調査産業計	鉱業,採石業, 砂利採取業	建設業	製 造 業								
				計	食料品・ たばこ	印刷・ 同関連業	窯業・ 土石製品	金属製品 製造業	はん用機 械器具	生産用機 械器具	電子・ デバイス	電気機械 器具
(総実労働時間数)												
時間												
23年 平均	163.8	×	179.2	171.0	171.5	170.0	174.7	167.7	173.1	172.5	171.7	157.3
1月	158.6	×	170.9	160.2	162.0	159.6	165.0	157.0	164.2	163.0	167.5	138.3
2月	157.8	×	164.4	167.0	170.1	167.3	170.7	168.0	171.2	159.1	155.3	163.3
3月	163.5	×	180.1	171.2	166.4	198.3	191.3	163.0	177.2	166.1	174.3	158.6
4月	167.8	×	186.9	177.3	181.5	192.7	177.9	170.8	175.7	184.9	175.1	161.6
5月	159.7	×	173.4	162.8	168.3	163.7	167.4	154.3	162.3	171.3	166.1	127.5
6月	167.6	×	181.8	176.7	176.4	169.4	170.5	167.4	186.6	175.6	177.9	168.3
7月	164.9	×	176.9	171.8	176.3	167.7	169.9	173.8	156.5	181.5	176.6	169.7
8月	166.2	×	180.4	169.3	174.7	167.2	167.6	158.1	171.9	174.4	182.6	140.9
9月	164.1	×	184.5	171.5	172.7	162.3	179.4	166.1	172.4	166.0	174.9	172.0
10月	164.5	×	186.7	172.6	162.8	164.3	177.6	171.4	182.4	174.4	168.7	156.1
11月	166.2	×	186.2	176.3	171.1	167.1	181.4	182.8	185.5	174.7	172.0	164.3
12月	163.9	×	179.2	174.7	176.0	160.0	178.4	180.5	170.6	179.7	166.9	167.8
(所定内労働時間数)												
時間												
23年 平均	148.8	×	161.0	152.8	153.6	156.3	160.3	150.6	152.1	156.0	153.2	143.0
1月	143.5	×	153.7	142.6	143.8	145.6	153.0	136.5	141.1	149.0	154.4	124.3
2月	143.2	×	148.2	149.0	151.7	150.6	155.1	146.8	147.8	147.8	142.8	145.7
3月	148.2	×	157.9	153.2	148.2	163.6	174.9	147.0	157.4	157.8	157.9	144.8
4月	152.3	×	168.3	158.9	159.5	172.6	160.0	159.3	156.2	165.6	155.7	148.7
5月	145.4	×	159.7	145.5	147.8	148.8	153.3	145.3	144.2	152.9	147.3	117.6
6月	153.1	×	164.2	159.2	157.6	157.7	158.1	155.3	166.9	157.4	158.7	154.5
7月	150.6	×	162.4	153.8	159.3	157.5	156.7	156.8	137.0	166.2	153.0	155.7
8月	151.1	×	164.7	151.1	156.5	158.2	152.0	143.8	152.7	157.4	159.4	126.1
9月	149.3	×	163.6	153.8	155.7	155.7	166.8	150.3	153.0	150.7	154.6	158.3
10月	149.3	×	164.4	154.5	149.5	156.9	162.1	150.3	160.8	158.2	151.3	138.7
11月	150.8	×	165.8	156.8	156.3	157.3	167.1	158.6	160.9	154.7	152.6	149.2
12月	148.7	×	160.3	154.9	157.4	151.2	165.4	157.0	146.4	154.5	149.8	152.8

平成19年11月に改定された日本標準産業分類に基づき表章。

製 造 業			電 気 ・ ガ ス ・ 熱 供 給 ・ 水 道 業	情 報 通 信 業	運 輸 業 ， 郵 便 業	卸 売 業 ， 小 売 業			金 融 業 ， 保 險 業	不 動 産 業 ， 物 品 賃 貸 業	学 術 研 究 ， 専 門 ・ 技 術 サ ビ ス 業	月 別
情 報 通 信 機 械 器 具	輸 送 用 機 械 器 具	E - 括 分 1				計	卸 売 業	小 売 業				
(総 実 労 働 時 間 数)												
時 間												
187.3	174.2	164.3	151.5	169.8	191.5	137.1	162.4	128.7	153.6	155.4	166.8	23年 平 均
178.0	167.1	143.2	146.5	155.4	191.2	135.1	152.9	129.3	146.4	138.7	156.1	1月
184.7	163.1	168.1	143.4	162.0	189.2	133.5	159.9	124.8	141.2	130.2	158.5	2月
190.0	170.9	165.5	160.1	178.5	189.6	131.5	151.8	124.7	154.5	137.4	171.9	3月
187.2	177.7	176.5	159.4	186.0	194.0	137.4	170.6	126.4	163.3	183.8	176.7	4月
162.7	172.4	151.7	144.5	160.1	189.8	133.4	149.7	128.0	149.8	179.5	163.0	5月
194.7	171.0	176.3	160.3	173.1	194.2	139.3	167.6	129.9	157.6	169.3	167.9	6月
194.6	177.0	170.6	154.6	171.1	190.7	141.8	175.9	130.3	157.0	148.7	168.5	7月
186.0	171.5	157.2	159.5	171.0	194.2	141.1	162.6	133.8	159.6	156.3	169.4	8月
191.9	170.2	166.7	149.8	164.4	189.6	137.1	160.4	129.3	153.4	155.1	166.1	9月
192.8	183.1	161.5	148.1	169.5	189.5	136.7	163.5	127.7	153.0	155.6	167.7	10月
188.9	182.0	166.1	148.6	174.5	194.7	138.2	165.6	129.1	152.4	154.8	170.3	11月
194.7	183.5	167.4	143.6	171.1	190.7	139.8	169.0	130.2	154.1	155.0	165.3	12月
(所 定 内 労 働 時 間 数)												
時 間												
157.4	152.9	152.7	140.7	150.0	156.8	131.6	154.9	123.8	144.6	140.3	149.5	23年 平 均
146.1	148.8	131.0	133.5	134.1	156.5	127.5	141.4	122.9	138.2	120.1	140.0	1月
153.2	145.1	155.2	131.2	141.2	155.2	128.2	152.1	120.3	133.8	115.8	140.2	2月
156.0	150.7	152.8	147.1	151.7	155.2	126.3	144.6	120.2	145.3	126.8	150.9	3月
159.8	158.3	164.1	146.3	157.9	158.7	132.0	163.0	121.7	152.0	162.3	158.6	4月
136.3	152.3	140.6	134.2	139.0	155.5	128.4	143.3	123.4	140.5	158.8	146.3	5月
169.4	151.0	164.8	149.2	157.1	159.7	134.4	161.0	125.5	149.1	153.2	151.4	6月
165.9	155.4	159.6	144.2	154.9	156.5	136.8	169.4	125.7	148.5	135.2	152.6	7月
156.9	149.4	146.7	150.5	153.7	157.9	134.8	155.6	127.7	150.4	142.2	153.4	8月
163.2	148.3	155.4	139.3	149.4	155.6	131.6	153.7	124.2	145.0	141.7	150.3	9月
160.4	159.0	150.9	137.8	152.9	155.0	131.4	155.8	123.2	143.6	141.9	150.2	10月
159.0	157.1	154.3	140.4	155.1	159.8	132.8	158.0	124.4	143.2	142.1	152.5	11月
161.8	158.9	156.5	135.0	152.0	155.8	134.7	161.4	125.9	145.0	142.6	147.7	12月

第27-2表 産業別1人平均月間総実労働時間数及び所定内労働時間数

(事業所規模 30人以上)														月別
宿泊業, 飲食サービス業			生活関連サービス業, 娯楽業	教育, 学習支援業	医療, 福祉			複合サービス事業	サービス業(他に分類されないもの)					
計	宿泊業	M - 括分			計	医療業	P - 括分		計	職業紹介・派遣業	その他のサービス業	R - 括分		
(総実労働時間数)														23年平均
時間														
131.8	146.4	107.6	151.3	125.4	172.2	179.5	153.5	158.8	144.8	149.6	138.7	161.2		
129.4	141.7	110.9	138.7	116.8	170.3	179.7	147.0	154.4	139.0	142.9	135.8	146.7	1月	
125.6	137.9	106.8	144.9	109.3	167.6	177.4	143.3	145.9	140.4	138.9	135.1	159.5	2月	
129.0	133.8	121.5	142.1	131.8	173.0	179.3	156.9	154.1	146.4	151.7	139.5	166.7	3月	
125.7	138.6	104.4	153.6	133.0	175.0	181.9	157.2	163.2	145.3	149.8	137.3	169.2	4月	
133.1	150.6	103.7	155.5	126.0	169.1	176.6	149.6	156.1	136.1	137.9	131.6	149.9	5月	
130.9	146.2	104.4	152.5	134.4	176.3	182.6	159.9	157.3	147.7	×	138.4	171.2	6月	
132.4	145.8	109.6	154.1	131.5	172.2	178.1	156.9	163.0	143.4	×	134.6	163.3	7月	
134.8	150.6	108.6	155.8	125.3	176.9	184.2	157.8	165.6	147.8	157.2	141.1	163.5	8月	
130.1	147.3	100.7	154.4	123.7	173.4	179.1	158.9	165.0	150.2	157.2	144.2	165.0	9月	
135.2	152.0	106.3	154.6	125.9	172.8	178.8	156.9	159.3	146.5	157.2	143.8	153.9	10月	
138.5	156.8	106.6	151.8	128.2	171.0	180.0	147.9	160.5	147.2	157.2	141.8	161.4	11月	
136.7	154.3	106.9	154.6	119.0	169.3	176.4	151.0	160.8	148.9	157.2	143.5	164.8	12月	
(所定内労働時間数)														23年平均
時間														
126.2	138.0	106.7	139.1	123.7	162.3	167.0	150.3	148.5	133.3	140.0	127.1	148.9		
123.6	133.7	108.5	132.5	115.3	160.0	166.0	145.1	143.5	127.6	134.8	123.8	135.5	1月	
120.0	130.2	104.3	134.4	107.6	158.0	164.9	140.9	135.4	129.0	129.0	123.5	147.9	2月	
123.4	126.8	118.0	131.2	129.6	163.4	167.8	152.1	142.6	133.7	141.7	127.0	151.6	3月	
121.7	132.2	104.4	141.6	130.0	164.7	169.3	152.9	152.9	133.7	139.0	126.5	154.4	4月	
127.4	141.6	103.6	142.6	123.7	159.5	164.4	146.7	147.1	125.6	129.1	121.5	137.0	5月	
125.4	137.6	104.2	139.7	132.9	166.4	170.1	156.8	151.3	137.0	×	128.1	159.4	6月	
127.0	137.4	109.3	142.4	130.2	162.4	165.7	153.8	153.8	132.4	×	123.6	152.0	7月	
128.9	141.3	108.4	141.8	124.1	166.6	171.1	154.6	155.3	136.6	148.3	129.5	152.2	8月	
124.7	138.9	100.4	140.3	122.9	163.1	166.3	155.0	154.3	139.0	148.3	132.5	154.3	9月	
130.0	143.9	106.0	141.7	124.7	162.4	166.1	152.6	149.9	133.5	148.3	129.3	142.9	10月	
132.1	146.9	106.3	139.2	126.6	161.0	167.1	145.2	148.4	135.8	148.3	129.7	150.3	11月	
130.6	144.8	106.6	140.3	117.3	160.2	164.8	148.4	147.0	136.6	148.3	131.7	149.6	12月	

第28-1表 産業別1人平均月間所定外労働時間数及び常用労働者数

(事業所規模 30人以上)

月別	調査産業計	鉱業,採石業, 砂利採取業	建設業	製 造 業								
				計	食料品・ たばこ	印刷・ 同関連業	窯業・ 土石製品	金属製品 製造業	はん用機 械器具	生産用機 械器具	電子 デバイス	電気機 械器具
(所定外労働時間数)												
時間												
23年 平均	15.0	×	18.2	18.2	17.9	13.7	14.4	17.1	21.0	16.5	18.5	14.3
1月	15.1	×	17.2	17.6	18.2	14.0	12.0	20.5	23.1	14.0	13.1	14.0
2月	14.6	×	16.2	18.0	18.4	16.7	15.6	21.2	23.4	11.3	12.5	17.6
3月	15.3	×	22.2	18.0	18.2	34.7	16.4	16.0	19.8	8.3	16.4	13.8
4月	15.5	×	18.6	18.4	22.0	20.1	17.9	11.5	19.5	19.3	19.4	12.9
5月	14.3	×	13.7	17.3	20.5	14.9	14.1	9.0	18.1	18.4	18.8	9.9
6月	14.5	×	17.6	17.5	18.8	11.7	12.4	12.1	19.7	18.2	19.2	13.8
7月	14.3	×	14.5	18.0	17.0	10.2	13.2	17.0	19.5	15.3	23.6	14.0
8月	15.1	×	15.7	18.2	18.2	9.0	15.6	14.3	19.2	17.0	23.2	14.8
9月	14.8	×	20.9	17.7	17.0	6.6	12.6	15.8	19.4	15.3	20.3	13.7
10月	15.2	×	22.3	18.1	13.3	7.4	15.5	21.1	21.6	16.2	17.4	17.4
11月	15.4	×	20.4	19.5	14.8	9.8	14.3	24.2	24.6	20.0	19.4	15.1
12月	15.2	×	18.9	19.8	18.6	8.8	13.0	23.5	24.2	25.2	17.1	15.0
(常用労働者数)												
人												
23年 平均	212,949	×	12,939	39,280	7,072	548	1,220	1,429	7,224	894	3,374	1,793
1月	211,937	×	13,358	38,647	6,947	557	1,224	1,421	7,026	885	3,140	1,787
2月	212,480	×	13,343	38,554	6,886	556	1,225	1,421	7,032	896	3,139	1,787
3月	210,949	×	13,208	38,825	6,968	556	1,225	1,421	7,249	900	3,145	1,779
4月	213,544	×	12,557	39,604	7,121	554	1,230	1,433	7,318	900	3,443	1,813
5月	213,585	×	12,652	39,671	7,158	540	1,233	1,446	7,315	897	3,464	1,821
6月	213,672	×	12,672	39,799	7,256	550	1,233	1,433	7,291	895	3,498	1,806
7月	213,116	×	12,892	39,734	7,252	543	1,220	1,471	7,270	887	3,500	1,799
8月	213,297	×	12,887	39,626	7,191	548	1,218	1,442	7,284	892	3,495	1,792
9月	212,076	×	12,907	39,358	7,101	547	1,218	1,424	7,191	897	3,490	1,786
10月	212,719	×	12,989	39,206	6,987	546	1,205	1,398	7,205	896	3,454	1,777
11月	213,599	×	12,827	39,209	6,992	540	1,205	1,411	7,258	894	3,399	1,788
12月	214,410	×	12,970	39,120	7,002	535	1,209	1,424	7,252	894	3,315	1,779

平成19年11月に改定された日本標準産業分類に基づき表章。

第 28 - 2 表 産業別 1 人平均月間所定外労働時間数及び常用労働者数

製 造 業			電 気 ・ ガ ス ・ 熱 供 給 ・ 水 道 業	情 報 通 信 業	運 輸 業 ， 郵 便 業	卸 売 業 ， 小 売 業			金 融 業 ， 保 險 業	不 動 産 業 ， 物 品 賃 貸 業	学 術 研 究 ， 専 門 ・ 技 術 サ ビ ス 業	月 別
情 報 通 信 機 械 器 具	輸 送 用 機 械 器 具	E - 括 分 1				計	卸 売 業	小 売 業				
(所定外労働時間数)												
時間												
29.9	21.3	11.6	10.8	19.8	34.7	5.5	7.5	4.9	9.0	15.1	17.3	23年 平均
31.9	18.3	12.2	13.0	21.3	34.7	7.6	11.5	6.4	8.2	18.6	16.1	1月
31.5	18.0	12.9	12.2	20.8	34.0	5.3	7.8	4.5	7.4	14.4	18.3	2月
34.0	20.2	12.7	13.0	26.8	34.4	5.2	7.2	4.5	9.2	10.6	21.0	3月
27.4	19.4	12.4	13.1	28.1	35.3	5.4	7.6	4.7	11.3	21.5	18.1	4月
26.4	20.1	11.1	10.3	21.1	34.3	5.0	6.4	4.6	9.3	20.7	16.7	5月
25.3	20.0	11.5	11.1	16.0	34.5	4.9	6.6	4.4	8.5	16.1	16.5	6月
28.7	21.6	11.0	10.4	16.2	34.2	5.0	6.5	4.6	8.5	13.5	15.9	7月
29.1	22.1	10.5	9.0	17.3	36.3	6.3	7.0	6.1	9.2	14.1	16.0	8月
28.7	21.9	11.3	10.5	15.0	34.0	5.5	6.7	5.1	8.4	13.4	15.8	9月
32.4	24.1	10.6	10.3	16.6	34.5	5.3	7.7	4.5	9.4	13.7	17.5	10月
29.9	24.9	11.8	8.2	19.4	34.9	5.4	7.6	4.7	9.2	12.7	17.8	11月
32.9	24.6	10.9	8.6	19.1	34.9	5.1	7.6	4.3	9.1	12.4	17.6	12月
(常用労働者数)												
人												
1,032	8,475	6,218	5,306	4,952	31,955	28,141	7,044	21,097	4,388	764	4,988	23年 平均
1,021	8,486	6,153	5,190	4,900	31,669	28,239	6,987	21,252	4,319	764	4,957	1月
1,019	8,441	6,152	5,173	4,860	31,716	28,192	6,994	21,198	4,294	740	4,956	2月
1,008	8,442	6,132	5,160	4,860	31,393	28,020	6,990	21,030	4,256	741	4,927	3月
1,024	8,550	6,218	5,246	4,950	31,852	28,059	7,060	20,999	4,540	773	4,897	4月
1,021	8,546	6,230	5,310	4,968	31,711	28,070	7,037	21,033	4,487	763	5,012	5月
1,037	8,528	6,272	5,276	4,987	31,755	28,081	7,054	21,027	4,459	774	5,024	6月
1,036	8,491	6,265	5,361	4,987	31,900	27,992	7,127	20,865	4,401	763	5,031	7月
1,020	8,473	6,271	5,395	4,940	32,018	28,089	7,136	20,953	4,370	753	5,003	8月
1,018	8,421	6,265	5,412	4,931	31,769	28,119	7,051	21,068	4,384	757	5,005	9月
1,055	8,420	6,263	5,408	4,922	32,232	28,032	7,015	21,017	4,398	758	5,017	10月
1,054	8,451	6,217	5,361	5,064	32,650	28,287	6,988	21,299	4,398	785	5,015	11月
1,067	8,452	6,191	5,383	5,064	32,793	28,515	7,088	21,427	4,353	792	5,010	12月

(事業所規模 30人以上)

宿泊業, 飲食サービス業			生活関連サービス業, 娯楽業	教育, 学習支援業	医療, 福祉			複合サービス事業	サービス業(他に分類されないもの)				月別
計	宿泊業	M - 括分			計	医療業	P - 括分		計	職業紹介派遣業	その他のサービス業	R - 括分	
(所定外労働時間数)													
時間													
5.6	8.4	0.9	12.2	1.7	9.9	12.5	3.2	10.3	11.5	9.6	11.6	12.3	23年平均
5.8	8.0	2.4	6.2	1.5	10.3	13.7	1.9	10.9	11.4	8.1	12.0	11.2	1月
5.6	7.7	2.5	10.5	1.7	9.6	12.5	2.4	10.5	11.4	9.9	11.6	11.6	2月
5.6	7.0	3.5	10.9	2.2	9.6	11.5	4.8	11.5	12.7	10.0	12.5	15.1	3月
4.0	6.4	0.0	12.0	3.0	10.3	12.6	4.3	10.3	11.6	10.8	10.8	14.8	4月
5.7	9.0	0.1	12.9	2.3	9.6	12.2	2.9	9.0	10.5	8.8	10.1	12.9	5月
5.5	8.6	0.2	12.8	1.5	9.9	12.5	3.1	6.0	10.7	×	10.3	11.8	6月
5.4	8.4	0.3	11.7	1.3	9.8	12.4	3.1	9.2	11.0	×	11.0	11.3	7月
5.9	9.3	0.2	14.0	1.2	10.3	13.1	3.2	10.3	11.2	8.9	11.6	11.3	8月
5.4	8.4	0.3	14.1	0.8	10.3	12.8	3.9	10.7	11.2	8.9	11.7	10.7	9月
5.2	8.1	0.3	12.9	1.2	10.4	12.7	4.3	9.4	13.0	8.9	14.5	11.0	10月
6.4	9.9	0.3	12.6	1.6	10.0	12.9	2.7	12.1	11.4	8.9	12.1	11.1	11月
6.1	9.5	0.3	14.3	1.7	9.1	11.6	2.6	13.8	12.3	8.9	11.8	15.2	12月
(常用労働者数)													
人													
7,604	4,754	2,849	4,337	12,758	46,362	33,399	12,963	1,362	7,749	1,010	5,132	1,606	23年平均
7,737	4,677	3,060	3,507	12,577	46,500	33,240	13,260	1,386	8,123	1,017	5,496	1,610	1月
7,655	4,659	2,996	4,424	12,585	46,479	33,142	13,337	1,371	8,074	989	5,480	1,605	2月
7,566	4,716	2,850	4,384	12,572	45,656	33,017	12,639	1,349	7,968	989	5,384	1,595	3月
7,524	4,696	2,828	4,468	12,806	46,883	33,856	13,027	1,342	7,979	1,007	5,358	1,614	4月
7,585	4,778	2,807	4,491	12,776	46,763	33,736	13,027	1,387	7,874	949	5,313	1,612	5月
7,563	4,838	2,725	4,464	12,787	46,767	33,740	13,027	1,379	7,821	×	5,206	1,608	6月
7,801	4,830	2,971	4,501	12,641	45,838	33,268	12,570	1,401	7,809	×	5,197	1,605	7月
7,672	4,844	2,828	4,439	12,827	46,065	33,267	12,798	1,372	7,778	969	5,191	1,618	8月
7,564	4,777	2,787	4,414	12,757	45,859	33,214	12,645	1,335	7,442	969	4,777	1,622	9月
7,461	4,735	2,726	4,368	12,822	46,363	33,261	13,102	1,328	7,353	969	4,739	1,598	10月
7,457	4,751	2,706	4,311	12,959	46,472	33,523	12,949	1,357	7,385	969	4,731	1,600	11月
7,657	4,748	2,909	4,275	12,990	46,702	33,525	13,177	1,342	7,382	969	4,717	1,587	12月

第29表 産業別常用労働者数及び1人平均月間きまって支給する現金給与額

(事業所規模 1～4人)

(平成23年7月)

産業 年月	調査産業計	鉱業, 採石業, 砂利採取業	建設業	製造業	電気・ガス ・熱供給業 ・水道業	情通 通信業	報 郵便業	運輸業, 卸売業, 小売業	
(常用労働者数 単位:人)									
18年	34,301	-	2,776	1,480	x	x	x	10,820	
19年	32,230	-	3,833	1,826	-	-	x	12,890	
20年	30,815	-	3,584	1,482	-	x	x	12,139	
21年	32,036	-	4,096	1,547	x	x	x	10,776	
22年	32,903	-	3,317	1,846	x	x	x	12,238	
23年	22,013	-	1,008	764	-	x	x	8,003	
(勤続1年以上の常用労働者数 単位:人)									
18年	28,768	-	2,596	1,476	x	x	x	9,509	
19年	28,997	-	3,561	1,806	-	-	x	11,572	
20年	28,016	-	3,462	1,318	-	x	x	11,198	
21年	29,319	-	3,922	1,505	x	x	x	9,981	
22年	30,046	-	3,128	1,647	x	x	x	11,185	
23年	20,108	-	936	x	-	x	x	7,134	
(きまって支給する現金給与額 単位:円)									
18年	158,382	-	210,455	173,278	x	x	x	147,183	
19年	163,782	-	228,779	168,445	-	-	x	155,284	
20年	165,712	-	238,536	172,729	-	x	x	147,162	
21年	176,917	-	216,835	187,395	x	x	x	165,677	
22年	172,552	-	219,030	159,368	x	x	x	162,604	
23年	161,563	-	191,267	157,561	-	x	x	163,731	

注)平成19年11月に改定された日本標準産業分類に基づき表章。

金融業， 保険業	不動産業， 物品賃貸業	学術研究， 専門・技術 サービス業	宿泊業， 飲食サー ビス業	生活関連 サービス業 ， 娯楽業	教育，学習 支援業	医療，社 福	複合サー ビス事業	サービス業 (他に分類 されないもの)	
(常用労働者数)									
x	x		9,003		x	1,828	927	5,348	18年
x	x		3,391		x	2,392	x	5,146	19年
x	x		2,949		887	2,458	x	5,526	20年
x	1,248	1,166	1,795	2,005	789	3,621	974	2,876	21年
x	908	1,261	1,505	2,597	772	3,959	974	2,692	22年
x	x	x	3,136	2,276	x	2,069	x	1,223	23年
(勤続1年以上の常用労働者数)									
x	x		6,336		x	1,617	923	4,481	18年
x	x		2,546		x	2,244	x	4,742	19年
x	x		2,228		824	2,153	x	5,104	20年
x	1,143	1,019	1,671	1,838	706	2,788	947	2,807	21年
x	844	1,090	1,339	2,217	708	3,606	947	2,566	22年
x	x	x	2,909	2,028	x	1,946	x	1,223	23年
(きまって支給する現金給与額)									
x	x		110,449		x	194,338	295,542	188,508	18年
x	x		91,547		x	157,857	x	153,779	19年
x	x		106,495		178,545	150,146	x	163,768	20年
x	197,892	192,399	93,448	111,781	169,022	167,052	274,574	196,605	21年
x	154,064	188,472	102,151	121,593	179,962	169,648	265,573	220,077	22年
x	x	x	101,116	128,826	x	192,374	x	211,228	23年

第30表 産業別月間出勤日数、1日の実労働時間数及び過去1年間特別に支払われた現金給与額

(事業所規模 1～4人)

(平成23年7月)

産業 年月	調査産業計	鉱業、 採石業、 砂利採取業	建設業	製造業	電気・ガス ・熱供給業 ・水道業	情報通信業	報 運 輸 業 業 業 業	卸売業、 小売業
(出勤日数 単位:日)								
18年	21.6	-	21.8	22.5	x	x	x	22.5
19年	22.3	-	21.4	22.2	-	-	x	22.9
20年	22.6	-	23.4	22.1	-	x	x	22.8
21年	22.6	-	22.6	22.9	x	x	x	23.0
22年	22.2	-	23.0	20.7	x	x	x	22.6
23年	21.4	-	21.1	23.7	-	x	x	21.7
(1日の実労働時間数 単位:時間)								
18年	7.0	-	7.8	7.7	x	x	x	7.1
19年	7.3	-	7.9	7.7	-	-	x	7.3
20年	7.2	-	8.1	7.5	-	x	x	7.1
21年	7.3	-	7.8	7.6	x	x	x	7.5
22年	7.3	-	7.8	7.3	x	x	x	7.5
23年	7.2	-	7.7	7.2	-	x	x	7.3
(過去1年間特別に支払われた現金給与額 単位:円)								
18年	187,158	-	139,692	160,030	x	x	x	116,512
19年	167,390	-	98,487	101,225	-	-	x	125,822
20年	177,180	-	92,230	182,772	-	x	x	118,973
21年	228,338	-	164,103	85,809	x	x	x	210,345
22年	206,719	-	141,526	139,388	x	x	x	186,534
23年	183,379	-	230,841	x	-	x	x	157,593

注)平成19年11月に改定された日本標準産業分類に基づき表章。

金融業、 保険業	不動産業、 物品賃貸業	学術研究、 専門・技術 サービス業	宿泊業、 飲食サー ビス業	生活関連 サービス業 、 娯楽業	教育、学習 支援業	医療、 福祉	複合サー ビス事業	サービス業 (他に分類 されないもの)	
(出勤日数)									
x	x		20.6		x	23.8	19.4	21.4	18年
x	x		20.7		x	24.0	x	22.4	19年
x	x		20.8		21.5	23.6	x	22.4	20年
x	21.1	23.0	22.8	22.7	20.8	22.5	21.0	22.5	21年
x	21.2	21.7	19.3	22.4	20.5	22.6	20.4	22.4	22年
x	x	x	19.7	22.4	x	22.8	x	21.3	23年
(1日の実労働時間数)									
x	x		5.8		x	7.7	8.4	7.6	18年
x	x		6.0		x	6.9	x	7.4	19年
x	x		5.9		7.4	6.7	x	7.6	20年
x	7.8	7.6	6.1	6.7	7.0	6.7	8.1	7.3	21年
x	7.4	7.4	5.6	7.0	6.5	7.0	7.9	7.6	22年
x	x	x	6.7	7.2	x	7.1	x	7.3	23年
(過去1年間特別に支払われた現金給与額)									
x	x		10,421		x	424,145	981,636	324,412	18年
x	x		57,783		x	244,813	x	167,847	19年
x	x		66,844		77,866	267,840	x	184,610	20年
x	260,944	211,295	41,215	27,972	326,703	276,574	987,706	239,150	21年
x	195,477	312,817	117,360	31,488	316,427	213,601	871,490	271,797	22年
x	x	x	16,394	34,904	x	324,121	x	301,198	23年

第31表 都道府県別常用労働者 1人平均月間現金給与総額等

(事業所規模 5人以上)

(平成23年平均)

都道府県	現金給与総額	定期給与	特別給与	都道府県	現金給与総額	定期給与	特別給与
	円	円	円		円	円	円
北海道	276,452	234,622	41,830	京都	298,052	247,235	50,817
青森	254,469	218,570	35,899	大阪	341,255	280,903	60,352
岩手	282,312	232,276	50,036	兵庫	297,517	245,958	51,559
宮城	306,597	242,622	63,975	奈良	280,346	232,472	47,874
秋田	249,558	213,364	36,194	和歌山	276,664	232,485	44,179
山形	276,892	236,639	40,253	鳥取	262,764	223,076	39,688
福島	285,556	239,084	46,472	島根	277,917	235,123	42,794
茨城	308,811	255,090	53,721	岡山	309,222	255,999	53,223
栃木	312,405	262,166	50,239	広島	313,344	259,022	54,322
群馬	300,958	252,334	48,624	山口	308,696	254,399	54,297
埼玉	287,370	243,463	43,907	徳島	276,651	230,892	45,759
千葉	287,082	242,800	44,282	香川	292,397	246,748	45,649
東京	411,804	331,586	80,218	愛媛	268,890	228,356	40,534
神奈川	331,662	272,635	59,027	高知	277,599	234,036	43,563
新潟	284,976	241,969	43,007	福岡	302,061	250,815	51,246
富山	286,348	242,950	43,398	佐賀	252,938	214,447	38,491
石川	292,981	245,257	47,724	長崎	262,927	223,176	39,751
福井	286,760	242,471	44,289	熊本	272,770	230,143	42,627
山梨	293,665	248,742	44,923	大分	262,929	223,375	39,554
長野	289,143	244,907	44,236	宮崎	245,762	210,905	34,857
岐阜	289,537	243,458	46,079	鹿児島	253,086	214,659	38,427
静岡	306,912	255,568	51,344	沖縄	239,283	208,441	30,842
愛知	329,804	269,680	60,124				
三重	303,771	253,773	49,998				
滋賀	308,867	254,026	54,841	全国	316,792	262,373	54,419

第32表 都道府県別常用労働者 1人平均月間総実労働時間等

(事業所規模 5人以上)

(平成23年平均)

都道府県	出勤日数	総 労働時間	実 労働時間	所 定 内 労働時間	所 定 外 労働時間	都道府県	出勤日数	総 労働時間	実 労働時間	所 定 内 労働時間	所 定 外 労働時間
	日	時間	時間	時間	時間		日	時間	時間	時間	時間
北海道	20.0	149.9	140.5	9.4	京都	18.6	140.7	131.4	9.3		
青森	20.5	154.8	145.4	9.4	大阪	18.9	145.2	135.6	9.6		
岩手	20.3	155.8	145.5	10.3	兵庫	18.8	142.5	131.4	11.1		
宮城	19.3	147.1	138.0	9.1	奈良	18.5	136.1	128.9	7.2		
秋田	20.0	149.9	141.9	8.0	和歌山	19.4	143.2	135.4	7.8		
山形	19.9	155.3	144.7	10.6	鳥取	19.8	150.7	143.4	7.3		
福島	19.9	153.2	143.9	9.3	島根	19.8	147.8	139.0	8.8		
茨城	19.0	148.4	136.5	11.9	岡山	19.7	153.7	142.4	11.3		
栃木	19.3	150.3	139.1	11.2	広島	19.4	150.0	138.9	11.1		
群馬	19.2	149.1	139.1	10.0	山口	19.6	150.1	139.9	10.2		
埼玉	18.4	139.7	130.5	9.2	徳島	19.3	146.4	138.2	8.2		
千葉	18.5	139.5	130.3	9.2	香川	19.9	151.9	142.0	9.9		
東京	18.4	146.0	134.8	11.2	愛媛	20.1	152.6	143.0	9.6		
神奈川	18.0	138.5	127.4	11.1	高知	19.7	148.9	139.8	9.1		
新潟	19.8	151.7	142.3	9.4	福岡	19.7	149.5	139.7	9.8		
富山	19.6	151.4	141.7	9.7	佐賀	19.9	152.1	143.3	8.8		
石川	19.5	149.7	140.5	9.2	長崎	20.4	156.3	144.5	11.8		
福井	19.8	151.0	142.4	8.6	熊本	20.1	153.3	144.0	9.3		
山梨	19.3	150.0	140.0	10.0	大分	20.0	153.3	143.9	9.4		
長野	19.6	148.9	140.1	8.8	宮崎	20.3	152.4	144.4	8.0		
岐阜	19.2	147.3	137.6	9.7	鹿児島	20.1	150.7	142.0	8.7		
静岡	19.0	148.1	136.5	11.6	沖縄	20.1	150.8	142.8	8.0		
愛知	18.6	145.4	133.8	11.6							
三重	18.7	143.3	133.5	9.8							
滋賀	18.7	144.3	133.3	11.0	全国	19.0	145.6	135.6	10.0		

第33表 都道府県別常用労働者1人平均月間現金給与総額等

(事業所規模 30人以上)

(平成23年平均)

都道府県	現金給与総額	定期給与	特別給与	都道府県	現金給与総額	定期給与	特別給与
	円	円	円		円	円	円
北海道	299,686	250,903	48,783	京都	343,111	277,472	65,639
青森	271,861	231,242	40,619	大阪	393,040	311,148	81,892
岩手	300,747	240,758	59,989	兵庫	335,840	269,795	66,045
宮城	358,858	270,835	88,023	奈良	320,711	260,024	60,687
秋田	272,592	230,106	42,486	和歌山	311,493	253,986	57,507
山形	309,542	261,468	48,074	鳥取	288,482	240,372	48,110
福島	314,096	257,111	56,985	島根	305,051	253,659	51,392
茨城	347,892	279,926	67,966	岡山	360,999	291,215	69,784
栃木	354,227	291,110	63,117	広島	349,518	284,236	65,282
群馬	332,291	272,597	59,694	山口	346,945	278,423	68,522
埼玉	320,226	264,479	55,747	徳島	326,130	264,160	61,970
千葉	322,896	265,866	57,030	香川	311,667	260,499	51,168
東京	470,971	368,745	102,226	愛媛	301,639	249,696	51,943
神奈川	370,501	296,508	73,993	高知	311,795	259,251	52,544
新潟	317,580	264,834	52,746	福岡	344,693	279,235	65,458
富山	317,534	263,741	53,793	佐賀	278,102	233,141	44,961
石川	328,459	269,183	59,276	長崎	302,959	249,457	53,502
福井	336,365	275,387	60,978	熊本	307,713	254,541	53,172
山梨	319,480	265,842	53,638	大分	303,817	250,767	53,050
長野	320,447	266,609	53,838	宮崎	275,249	232,115	43,134
岐阜	329,969	271,148	58,821	鹿児島	291,457	240,779	50,678
静岡	343,660	279,999	63,661	沖縄	275,343	233,892	41,451
愛知	375,607	300,144	75,463				
三重	335,189	274,911	60,278				
滋賀	342,416	276,917	65,499	全国	362,296	291,783	70,513

第34表 都道府県別常用労働者 1人平均月間総実労働時間等

(事業所規模 30人以上)

(平成23年平均)

都道府県	出勤日数	総労働時間	実労働時間	所定内労働時間	所定外労働時間	都道府県	出勤日数	総労働時間	実労働時間	所定内労働時間	所定外労働時間
	日	時間	時間	時間	時間		日	時間	時間	時間	時間
北海道	19.9	150.2	139.6	10.6	京都	18.9	146.4	135.2	11.2		
青森	20.2	153.7	143.3	10.4	大阪	18.9	148.3	137.1	11.2		
岩手	19.9	154.6	144.0	10.6	兵庫	18.9	146.8	133.5	13.3		
宮城	19.2	150.9	139.6	11.3	奈良	18.8	142.1	134.5	7.6		
秋田	20.0	154.1	144.0	10.1	和歌山	19.2	144.7	135.4	9.3		
山形	19.7	156.8	145.2	11.6	鳥取	19.7	152.1	143.9	8.2		
福島	19.7	154.0	144.0	10.6	島根	19.5	151.4	140.6	10.8		
茨城	18.9	151.3	138.6	12.7	岡山	19.8	160.6	145.8	14.8		
栃木	19.4	156.5	142.9	13.6	広島	19.2	153.1	139.5	13.6		
群馬	19.0	151.3	139.5	11.8	山口	19.4	151.9	139.9	12.0		
埼玉	18.4	141.8	131.5	10.3	徳島	19.3	151.5	141.5	10.0		
千葉	18.8	143.9	133.1	10.8	香川	19.4	151.9	140.5	11.4		
東京	18.6	149.5	136.5	13.0	愛媛	19.8	152.8	142.1	10.7		
神奈川	18.2	142.3	129.3	13.0	高知	19.6	149.9	138.8	11.1		
新潟	19.9	155.5	144.4	11.1	福岡	19.5	153.0	141.2	11.8		
富山	19.6	155.0	143.3	11.7	佐賀	20.1	157.7	147.4	10.3		
石川	19.5	155.0	143.0	12.0	長崎	20.4	163.8	148.8	15.0		
福井	19.8	155.8	145.1	10.7	熊本	19.9	155.6	144.3	11.3		
山梨	19.1	152.9	141.4	11.5	大分	19.9	157.3	144.0	13.3		
長野	19.5	152.7	142.3	10.4	宮崎	20.1	155.2	145.6	9.6		
岐阜	19.3	153.3	141.2	12.1	鹿児島	19.9	152.0	141.8	10.2		
静岡	19.1	151.8	138.2	13.6	沖縄	19.7	150.7	141.2	9.5		
愛知	18.7	151.6	137.6	14.0							
三重	18.6	147.1	135.2	11.9							
滋賀	18.8	149.3	136.1	13.2	全国	19.0	149.0	137.1	11.9		

第35表 都道府県別常用労働者数及び月間きまって支給する現金給与額

(事業所規模 1～4人)

(平成23年)

都道府県	常用労働者数	左記のうち 勤続1年以上の 常用労働者数	きまって 支給する 現金給与額	都道府県	常用労働者数	左記のうち 勤続1年以上の 常用労働者数	きまって 支給する 現金給与額
	人	人	円		人	人	円
北海道	100,089	89,502	176,722	京都	51,201	46,886	177,923
青森	19,404	17,796	170,613	大阪	164,021	148,721	190,425
岩手	19,832	18,563	171,934	兵庫	79,074	71,150	183,790
宮城	38,091	34,433	186,492	奈良	16,696	15,779	172,709
秋田	19,584	18,640	181,989	和歌山	23,645	21,529	162,998
山形	20,952	18,947	164,574	鳥取	10,959	10,173	167,757
福島	32,026	29,942	182,340	島根	16,376	14,691	168,055
茨城	46,592	43,962	192,612	岡山	36,124	32,897	188,249
栃木	34,583	31,928	183,199	広島	55,325	51,201	192,299
群馬	31,938	29,623	184,386	山口	36,512	33,361	170,156
埼玉	108,853	98,553	186,446	徳島	14,483	13,276	162,259
千葉	67,131	59,494	192,522	香川	22,105	20,625	184,211
東京	221,577	200,404	231,449	愛媛	28,933	26,582	176,027
神奈川	120,796	107,968	199,299	高知	17,502	15,416	151,186
新潟	54,708	50,430	194,883	福岡	106,058	95,936	185,701
富山	28,946	26,603	185,422	佐賀	11,305	10,225	167,479
石川	29,207	27,596	184,964	長崎	22,013	20,108	161,563
福井	17,202	15,912	189,863	熊本	36,661	32,982	173,694
山梨	14,271	13,392	210,417	大分	21,457	19,761	168,908
長野	45,397	42,501	181,432	宮崎	21,906	19,996	168,494
岐阜	37,522	34,384	180,428	鹿児島	35,751	31,768	164,986
静岡	66,219	61,148	194,546	沖縄	33,831	28,241	144,859
愛知	117,620	108,698	188,996				
三重	26,706	24,848	172,043				
滋賀	24,680	22,161	179,105	全国	2,205,866	2,008,735	187,962

第36表 都道府県別月間出勤日数、1日の実労働時間数及び過去1年間特別に支払われた現金給与額

(事業所規模 1～4人)

(平成23年)

都道府県	出勤日数	1日の実労働時間数	特別に支払われた現金給与額 (勤続1年以上)	都道府県	出勤日数	1日の実労働時間数	特別に支払われた現金給与額 (勤続1年以上)
	日	時間	円		日	時間	円
北海道	21.5	7.0	235,310	京都	19.5	6.9	151,647
青森	21.5	7.1	176,354	大阪	20.0	7.0	178,846
岩手	21.7	7.3	192,266	兵庫	20.2	7.0	178,261
宮城	21.5	7.5	192,080	奈良	20.1	6.9	153,236
秋田	21.2	7.1	188,219	和歌山	20.6	6.8	172,804
山形	21.3	7.3	165,996	鳥取	21.3	7.1	184,171
福島	22.0	7.3	189,953	島根	20.6	7.0	178,734
茨城	20.7	7.3	211,732	岡山	20.7	7.1	282,228
栃木	20.5	6.9	155,001	広島	21.3	7.1	247,776
群馬	20.6	7.1	161,678	山口	20.5	7.0	193,246
埼玉	20.2	7.0	137,851	徳島	20.3	6.9	144,880
千葉	20.3	7.1	174,138	香川	20.7	7.0	233,723
東京	20.3	7.4	207,332	愛媛	21.3	7.0	240,730
神奈川	19.5	7.1	170,335	高知	20.6	6.9	128,008
新潟	21.4	7.3	234,662	福岡	20.6	7.1	227,136
富山	21.0	7.0	176,477	佐賀	21.2	7.2	154,092
石川	21.6	7.2	204,186	長崎	21.4	7.2	183,379
福井	22.1	7.4	213,665	熊本	21.4	7.3	178,864
山梨	21.4	7.2	284,276	大分	21.4	7.0	202,836
長野	21.0	7.0	189,414	宮崎	21.6	7.2	250,611
岐阜	20.7	7.1	191,129	鹿児島	21.4	7.2	178,595
静岡	20.7	7.0	197,765	沖縄	21.4	7.0	115,429
愛知	20.1	7.0	167,647				
三重	19.6	6.9	202,383				
滋賀	19.2	6.9	145,915	全国	20.6	7.1	191,014