



つしま企業 ガイドブック 2023

かんぱん
みかた
はばい
しんご

はじめに

皆さんは対馬にどんな企業があり、従業員の方々がどのようなやりがいを持ってそこで仕事をしているかご存知でしょうか？

長崎県対馬振興局では、対馬市や関係機関のご協力のもと、対馬で働きたい方、対馬の会社に興味がある方へ、島内企業の情報を発信し、関心を高めてもらうと同時に、島内企業への就職促進を図るため、この「つしま企業ガイドブック」を作成しています。

この冊子をこれからの就職、進路選択や Uターンをお考えになる際の職業選択に役立てていただければと思います。

なお、掲載している企業・団体は、「つしま企業ガイドブック」の作成にご賛同いただき、情報提供いただいた会社です。



対馬振興局 地域づくり推進課

長崎県対馬市巖原町宮谷 224

TEL : 0920-52-1206

FAX : 0920-52-5509

※表紙、裏表紙のイラストは無断複写・複製・転記・コピーを禁じます。

※この冊子は求人票（募集情報）ではありません。

目次

【建設・土木】（P2～P19）	【水産業】（P34～P40）
株式会社 早田組	金子真珠養殖 株式会社
株式会社 イチケン	株式会社 大部水産
株式会社 ハラダ	日昇漁業 株式会社
大石建設 株式会社 対馬支店	上対馬町漁業協同組合
株式会社 ヤマダ	株式会社ジャパンシーフーズ 対馬工場
株式会社 小宮建設	株式会社 ダイケー
株式会社 内山建設工業	中島水産 株式会社
株式会社 大川建設工業	【小売】（P41～P43）
株式会社 大浦水道土木	株式会社 サイキ
株式会社 昭大建設	株式会社 酒井文海堂
株式会社 坂本組 対馬支店	株式会社 タケスエ
扇精光コンサルタンツ 株式会社 対馬支店	【医療・福祉】（P44～P48）
株式会社 中原建設	医療法人清光会 みつしま眼科医院
株式会社 三槻組	社会福祉法人 あすか福祉会
株式会社 榮建設	社会福祉法人 梅仁会
星野建設 株式会社 対馬支店	社会福祉法人 幸生会
株式会社 東邦	社会福祉法人 長崎厚生福祉団
株式会社 ウエノ 対馬支店	【ホテル・観光・物産等】（P49～P55）
【機械・設備】（P20～P23）	対馬グランドホテル
有限会社 対馬ビルサービス	東横イン対馬巖原
株式会社 春田自動車	一般社団法人 MIT
有限会社 田川鐵工	一般財団法人 対馬地域商社
株式会社 八興電設	一般社団法人 対馬観光物産協会
【運輸・交通】（P24～P26）	株式会社 コミュニティメディア
対馬空港ターミナルビル 株式会社	一般社団法人 対馬CAPP
一般社団法人 対馬地区交通安全協会	【ロゴマーク関係】（P56～P57）
対州海運 株式会社 対馬支店	SDGs
【農業】（P27～P30）	【つしまで働く先輩】（P58～P63）
対馬農業協同組合	福祉編（特別養護老人ホームいづはらⅡ 俵 大典さん）
ekファーム 株式会社	小売業編（株式会社 サイキ 原田 光羽さん）
農事組合法人 檜椎小原	林業編（対馬森林組合 阿比留 太地さん）
一般財団法人 対馬市農業振興公社	水産業編（上対馬町漁業協同組合 中島 颯大さん）
【林業】（P31～P33）	建設業編（株式会社 ハラダ 原田 暢弥さん）
有限会社 中央産業	【各種支援制度等のご案内】（P64～P66）
栗田林業	対馬市移住・定住支援補助金のご案内
対馬森林組合	対馬市雇用機会拡充支援事業のご案内
	対馬振興局公式SNSのご案内

株式会社 早田組

～ 自然にやさしい総合建設業 ～

会社概要

所在地	〒817-0322 対馬市美津島町鶏知乙481番地9		
代表者	代表取締役 早田 豊		
設立年	昭和25年2月10日		
資本金	2,000万円		
従業員数	～20人	20～50人	50人以上
		○	
平均年齢	53歳		



事業内容

総合建設業（土木、建築、とび・土工、管、電気、舗装、鋼構造物、浚渫、造園、水道施設、解体）
「自然にやさしい総合建設業」をキャッチコピーに地域発展に貢献する仕事を熟練した経営陣のもと時代に則した明るい職場環境において行っています。

代表者からのメッセージ

現在、島内は高齢化及び過疎化が進み若手の技術者等が減っている状況です。
今後の対馬を一緒に守り・発展させていける様な健全で心豊かな人材及びチームワークを大切にする人材を求めています。

勤務条件・福利厚生

職種	施工管理補助（測量補助・現場作業・書類作成）
勤務地	対馬市内
給与（額面）	160,000円～280,000円 初任給：160,000円
賞与・昇給	<input checked="" type="checkbox"/> 賞与あり（年2回） <input checked="" type="checkbox"/> 昇給あり
諸手当	通勤手当
勤務時間	8：00～17：00（休憩120分）
休日・休暇	変形労働時間制（年間休日114日）
保険加入等	<input checked="" type="checkbox"/> 雇用 <input checked="" type="checkbox"/> 労災 <input checked="" type="checkbox"/> 健康 <input checked="" type="checkbox"/> 厚生
住居	なし

求める人材・アピールポイント

1. 建設業への興味・関心が高く、今後の建設業の発展等を担ってくれる人材
2. チームワークを大切にする人材
3. 責任感が強く、最後まであきらめない人材

以上、求められた事に対して、責任を持ってやり遂げられる人を求めています。

資格取得支援制度	有り 主な資格：施工管理技士・車両系・クレーン等
研修制度	なし
職場見学	なし

先輩たちからのメッセージ

アットホームな環境の中で作業を行い、若手技術者の指導等に力を入れ、年間の休日も充実しています。
地元、将来に残るものづくりを一緒にやりましょう。



問合せ	TEL：0920-54-2063
ホームページ	—

写真：海上工事を行う時に使用する、起重機船及び曳船

株式会社 イチケン

～ 地域を愛し、地域に愛される会社を目指して ～

会社概要

所在地	〒817-1521 対馬市上県町飼所870		
代表者	代表取締役 古賀 浅治		
設立年	昭和61年4月		
資本金	3,005万円		
従業員数	～20人	20～50人	50人以上
		○	
平均年齢	55歳		



事業内容

陸上・港湾土木、法面工事、トンネル工事、水道施設工事ほか

代表者からのメッセージ

自分が携わった構築物がずっと残り、しかも地域の人々の生活がより便利に豊かになる。今までに味わったことのない充実感が待っています。私たちと一緒に、対馬の明るい未来を創造していきましょう。

勤務条件・福利厚生

職種	土木施工管理 現場作業員
勤務地	島内一円
給与（額面）	初任給：207,000円～ 経験者相談による
賞与・昇給	<input checked="" type="checkbox"/> 賞与（年3回） <input checked="" type="checkbox"/> 昇給
諸手当	通勤・家族・資格・管理 諸手当
勤務時間	8：00～17：00（休憩120分）
休日・休暇	弊社変形労働時間カレンダーによる 年末年始、お盆、GW、有給休暇
保険加入等	<input checked="" type="checkbox"/> 雇用 <input checked="" type="checkbox"/> 労災 <input checked="" type="checkbox"/> 健康 <input checked="" type="checkbox"/> 厚生
住居	なし

求める人材・アピールポイント

最近の工事現場ではドローンによる測量など、最先端のシステムが導入されています。適応力が重要視される時代だからこそ柔軟性と好奇心旺盛な方を求めます。



資格取得支援制度	資格取得に必要な経費は全額会社が負担します。 主な資格：土木施工管理・各種重機免許
研修制度	施工・安全管理等の社外研修への派遣
職場見学	可

先輩たちからのメッセージ

- ・ゼロからのスタートでも大丈夫！しっかりと面倒見ます。
- ・自分の意見を発言しやすい環境。納得して作業に集中できます。
- ・福岡での時間に追われる生活から一変。豊かな自然の中で子育てしています。



※対馬島玄関口・厳原港の改修工事。汚濁防止柵の提案や捨土運搬時の養生など、周辺環境への配慮に高い評価を受け、平成29年度対馬振興局長表彰を受けました。

※斜面崩壊や地滑り、落石などの土砂災害が発生しないように、急傾斜地の保護工事を実施。集中豪雨など異常気象が多発する近年において、重要性が高まっている工事です。

問合せ TEL：0920-52-8811 担当：大串

ホームページ

—

株式会社 ハラダ

～ 夢を持ち、未来を築く ～

会社概要

所在地	〒817-1522 対馬市上県町榎滝1062番地		
代表者	代表取締役 原田 繁盛		
設立年	平成14年6月		
資本金	3,500万円		
従業員数	～20人	20～50人	50人以上
		○	
平均年齢	46歳		



事業内容

土木一式工事、港湾工事、舗装工事 など

代表者からのメッセージ

弊社は新技術の導入や人材育成などに力を注ぎ社員一丸となって地域社会への貢献に努めています。
社員が働きやすく将来性のある職場づくりを目指しておりますので、若い方の入社も大歓迎です。

勤務条件・福利厚生

職種	現場施工管理、現場作業員
勤務地	対馬市内
給与(額面)	200,000円～350,000円 (資格・経験に応じて異なる)
賞与・昇給	<input checked="" type="checkbox"/> 賞与(年2回) <input checked="" type="checkbox"/> 昇給
諸手当	通勤手当
勤務時間	8:00～17:00
休日・休暇	週休2日、年末年始、GW、お盆 など
保険加入等	<input checked="" type="checkbox"/> 雇用 <input checked="" type="checkbox"/> 労災 <input checked="" type="checkbox"/> 健康 <input checked="" type="checkbox"/> 厚生
住居	なし

求める人材・アピールポイント

- ・前向きで向上心のある方
- ・コミュニケーション能力のある方
- ・まじめで努力を惜しまない方

生涯、安心して働くことのできる躍動感のある会社を目指しています。そのためにも是非、若い力が必要です。

資格取得支援制度 あり

研修制度 なし

職場見学 可

先輩たちからのメッセージ

熟練者も多く、一からの教育による技術の継承及び建設業に係る各種資格の取得をサポート致します。
やる気のある方の入社をお待ちしておりますので、私たちと一緒に楽しく働きましょう。



問合せ TEL: 0920-88-4722

ホームページ <http://harada-tsushima.jp/>



地域の子供たちを対象に土木イベントを行い、通学路となる現場歩道にツシマヤマネコのデザインをブロックで製作してもらいました。

大石建設株式会社 対馬支店

～ お客様の夢と希望を実現する ～

会社概要

所在地	〒817-0012 対馬市厳原町久田607番地1		
代表者	支店長 主藤 庄八郎		
設立年	昭和25年		
資本金	4,850万円		
従業員数	～20人	20～50人	50人以上
		○	
平均年齢	55歳		



事業内容

総合建設業
 港湾工事
 一般土木工事
 建築工事
 サブマリンクリーナー（海底汚泥処理）

代表者からのメッセージ

私ども大石建設対馬支店は、お客様からの信頼をいただきながら60余年の長期にわたり地域社会と共に発展する総合建設業として確固たる基盤を築いてまいりました。近年の急激な社会変化に伴い、建設業に求められるニーズも多様化している今、一緒に働いてくれる仲間が必要です。私達と共に高度な技術力と安心で安全な優れた品質を提供しましょう。

勤務条件・福利厚生

職種	工事管理者・現場作業員
勤務地	対馬市内
給与（額面）	月給：176,000円～415,000円
賞与・昇給	<input checked="" type="checkbox"/> 賞与（年1～3回／業績により） <input checked="" type="checkbox"/> 昇給
諸手当	通勤手当、資格手当
勤務時間	8：00～17：00（休憩60分）
休日・休暇	日、祝日 他（年間休日105日） 慶弔休暇、有給休暇、育児休暇、介護休暇
保険加入等	<input checked="" type="checkbox"/> 雇用 <input checked="" type="checkbox"/> 労災 <input checked="" type="checkbox"/> 健康 <input checked="" type="checkbox"/> 厚生
住居	

求める人材・アピールポイント

当社には大きく分けて3つの部署があります。

- ・工事部(土木部・建築部)
- ・営業部
- ・管理企画部

どの部署でも豊かな経験や知識を持つ人だけではなく、

- 向上心がある人
 - 心配りができる人
 - 自分自身で何かを成し遂げたいと考えている人
 - エネルギーに満ち溢れた人
- を募集したいと思います！！

何でも抱え込まず相談ができるよう
 上司をはじめみんなが意識しています。
 あなたからの応募を待っています。

資格取得支援制度

研修制度 新入社員研修

職場見学 可

先輩たちからのメッセージ

毎日、楽しく働いています。
 僕達も入社した時は、建設業なんて全くわからない本当に無知な人間でしたが、それを優しく時には厳しく、人付き合いまで教えてもらい、今では様々な資格・免許等も取得でき、日々の現場管理を頑張っています。一緒に楽しく働きましょう!(^^)!

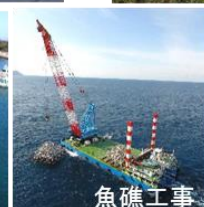
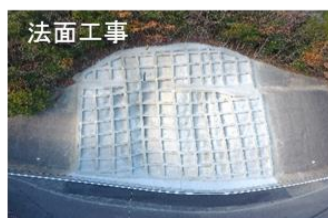

問合せ

TEL：0920-52-4111 担当：齊藤



ホームページ

<http://www.ohishi-net.co.jp/>

株式会社 ヤマダ

～ 対馬の未来を元気にする ～

会社概要

所在地	〒817-1701 対馬市上対馬町比田勝965番地1		
代表者	代表取締役 山田 幸弘		
設立年	昭和53年		
資本金	3,000万円		
従業員数	～20人	20～50人	50人以上
		○	
平均年齢	50歳		



事業内容

- 土木建設業：主に公共工事
- 観光事業：貸切バス・レンタカー事業 他

代表者からのメッセージ

(株)ヤマダは公共事業を中心に創業30余年を迎えました。対馬の発展を願い、土木建設業・観光事業等を展開しております。地域密着型の企業として皆様の要望に応えていきたいと思っています。(株)ヤマダが対馬の未来を担う様、今後ともご支援引き立てのほどをお願い致します。

勤務条件・福利厚生

職種	土木建設業：事務職・作業員 観光事業：バス運転手・レンタカー受付
勤務地	主に比田勝・巖原 土木建設業においては対馬島内各現場
給与(額面)	160,000円～270,000円 ※職種により異なります
賞与・昇給	☑賞与(年2回)※職種により異なる ☑昇給
諸手当	住宅手当・通勤手当・家族手当・資格手当
勤務時間	業種により異なる (レンタカーのみシフト制あり)
休日・休暇	完全週休二日制(年間変形労働制：土木) GW、年末年始、夏季休暇、有給休暇
保険加入等	☑雇用 ☑労災 ☑健康 ☑厚生
住居	寮なし

求める人材・アピールポイント

土木建設業にかかわらず、いろいろな業種で働くことが出来ます。

資格取得も支援しておりますので、スキルアップ出来る環境です。

やる気と元気のある方お待ちしております。経験のない業種でも丁寧な指導・支援いたします。

対馬の未来を担う人材を求めています。

資格取得支援制度 有り
(土木施工管理技士・貸切運行管理者 他)

研修制度 外部研修(土木・バス運転手)

職場見学 可 ※事前に連絡頂ければ対応致します。

先輩たちからのメッセージ

働きやすい職場・地域密着型の企業を目指して社員一丸となり頑張ってます、いろいろな業種で働くことが出来ます。やる気のある方大歓迎!



問合せ TEL: 0920-86-4093

ホームページ <http://yamada-doboku.net>



写真：レンタカー部門の従業員と働く様子

株式会社 小宮建設

～ 豊かな社会づくりに貢献 新たな時代を切り拓くために ～

会社概要

所在地	〒817-1522 対馬市上県町檜滝1050		
代表者	代表取締役 小宮 量浩		
設立年	昭和43年		
資本金	5,000万円		
従業員数	～20人	20～50人	50人以上
		○	
平均年齢	45歳		



事業内容

陸上・港湾土木 法面工 舗装工 トンネルその他建設業全般

代表者からのメッセージ

我が社は、他社にはない特色ある建設業をめざし、あらゆる建設分野に、また高度技術機械導入などによる新たな取り組みにチャレンジし続けています。そのためにも私たちは、若い力を求めています。新たな時代に向け、創る喜びを一緒に感じましょう。

勤務条件・福利厚生

職種	施工管理技術者・作業員 事務職（現場代理人補助事務含む）
勤務地	対馬市内
給与（額面）	作業員初任給（高卒）207,000円～ 中途採用 253,000円～414,000円
賞与・昇給	<input checked="" type="checkbox"/> 賞与（年2～3回業績により） <input checked="" type="checkbox"/> 昇給
諸手当	通勤手当・家族手当・資格手当・技術手当他
勤務時間	8：00～17：00（7時間勤務）
休日・休暇	日曜日他は一年間変形休日カレンダーによる 有給休暇有り
保険加入等	<input checked="" type="checkbox"/> 雇用 <input checked="" type="checkbox"/> 労災 <input checked="" type="checkbox"/> 健康 <input checked="" type="checkbox"/> 厚生
住居	寮有り

求める人材・アピールポイント

総合建設業として道路の整備等一般工事から、高度・特殊な技術が必要なトンネル、ダム的大型工事まで自社施工を可能とする優秀な技術者がたくさんいます。それを支える技術を持った作業員がいます。

建設業のものづくりは自分1人で作り上げることは出来ません。材料、建設機械の手配、職人さんとの打ち合わせ、職員同士での情報共有、発注者との打ち合わせ等、いろいろな人との関わり合いの中で成り立っています。我が社にも様々な、個性を持った人たちが、活躍しています。

その共通する能力は、いろいろな人と、コミュニケーションできる能力、最後までやり抜く能力です。この能力を兼ね備え、もの作りに喜びを感じることができる人を求めています。

資格取得支援制度 業務に必要な資格は、会社負担で取得の支援を行っています。

研修制度 外部団体による研修に会社負担にて参加させます。

職場見学 可

先輩たちからのメッセージ

建設業が全くわからない状態から、先輩の姿を見ながら、また書類づくりの指導を受けながら、今現場を任せてもらえる技術者となりました。頼もしい先輩がたくさんいます。良い物を創ろうと、日々努力・研究をしています。自分が、携わった構造物が出来上がったときの達成感・喜びを一緒に感じましょう



問合せ TEL：0920-85-1111

ホームページ

—

左：(仮称)尾浦トンネル 親子見学会
中：慰安旅行先 立山アルペン
右：千俵蒔風力発電建設・管理

株式会社 内山建設工業

～ 人も・未来も・輝く職場 ～

会社概要

所在地	〒817-0032 対馬市巖原町久田95-46		
代表者	代表取締役 内山 紀子		
設立年	昭和39年		
資本金	3,350万円		
従業員数	～20人	20～50人	50人以上
		○	
平均年齢	54歳		



事業内容

昭和39年創立以来、順調に業績を伸ばしています。
主に、公共工事を請け負っています。

代表者からのメッセージ

安心・安全を常に心がけ、長年父の代より地域に根付いた建設会社です。木造建築から鉄筋コンクリート造・鉄骨造と全ての建築物を熟します。近年、土木工事・橋梁補修工事・水道施設工事も手掛けるようになりました。対馬で生き抜くためのオールラウンドの技術者を育成したいと考えております。仕事に携わる資格取得には全面的に支援します。貴方のやる気次第で大きく未来が開けます。

勤務条件・福利厚生

職種	土木、建築一式・総合建設業・民宿業
勤務地	土場（小浦）に出勤後、各現場へ
給与（額面）	135,000円 ～ 264,000円
賞与・昇給	<input type="checkbox"/> 賞与（年 回） <input checked="" type="checkbox"/> 昇給
諸手当	職長手当
勤務時間	8：00～17：30
休日・休暇	日曜他・年末年始・お盆・GW・有給休暇
保険加入等	<input checked="" type="checkbox"/> 雇用 <input checked="" type="checkbox"/> 労災 <input checked="" type="checkbox"/> 健康 <input checked="" type="checkbox"/> 厚生
住居	なし

求める人材・アピールポイント

年齢・学歴・経験不問！

★経験者や有資格者は優遇します。
未経験者歓迎！年月かけてしっかり育成します。

☆こんな方が向いています。

- ・やる気や向上心がある方
- ・チームワークを大切にする方
- ・コツコツ努力することが好きな方
- ・社会の役に立つ仕事をしたい方
- ・経験を生かして地元に戻って長く働きたい方

そんな志向をお持ちの方は是非お待ちしております！！

資格取得支援制度 あり

研修制度 あり（3ヶ月）

職場見学 可

先輩たちからのメッセージ

どういう仕事も自分なりに努力して、身につけることで、自信がつき、仕事が楽しくできると思います。また、どんどん形が見えて完成したときの達成感があり、自分の子供や孫にも身近に感じさせることができます。



左：事務所の中の様子
中：資材置き場と加工場の様子
右：建物の周りに足場を作り、外壁作業をしている様子

問合せ TEL：0920-52-7195 担当：庄司

ホームページ

—

株式会社 大川建設工業

～ 地域社会と共に歩む ～

会社概要

所在地	〒817-1701 対馬市上対馬町比田勝956番地12		
代表者	代表取締役 眞崎 龍介		
設立年	昭和39年		
資本金	5,000万円		
従業員数	～20人	20～50人	50人以上
			○
平均年齢	49歳		



事業内容

建設業（港湾土木建設業、陸上土木建設業他）
生コンクリート製造業、貸切バス事業、椿油製造業

代表者からのメッセージ

建造する工程を考え、完成していく喜び、誰にも負けない技術の向上、共に大いに仕事をし大いに楽しみましょう！！

勤務条件・福利厚生

職種	土木施工管理技士・船舶作業員・営業事務・生コンクリート車運転手
勤務地	対馬市内
給与（額面）	200,000円～330,000円
賞与・昇給	<input checked="" type="checkbox"/> 賞与（年2回） <input checked="" type="checkbox"/> 昇給
諸手当	遠路通勤手当、その他作業内容にて手当有
勤務時間	8：00～17：00（休憩120分）
休日・休暇	4週8休 GW 盆休み 年末年始 計年107日
保険加入等	<input checked="" type="checkbox"/> 雇用 <input checked="" type="checkbox"/> 労災 <input checked="" type="checkbox"/> 健康 <input checked="" type="checkbox"/> 厚生
住居	なし

求める人材・アピールポイント

土木建設業の醍醐味は建造物創造の楽しさ、創造物が完成する嬉しさ、そして創造物が地域社会へ貢献する喜びです。また、時代が進み新たな技術を吸収していく探究心もくすぐられます。
このサイクルでよりよい創造、自己研鑽をしましょう！

色々を書きましたが、一番大事なのは「やる気」です。
このページをお読みいただき少しでも弊社に興味をお持ちになったやる気のある皆さん、大歓迎です！！

令和元年度
健康経営推進企業



資格取得支援制度	有り 土木関係資格、大型運転免許 等
研修制度	なし
職場見学	可

先輩たちからのメッセージ

技術者と技能者が融合した職場です。
どちらも指導者のサポートが充実しており多能工として成長できる環境も整っています。
ドローンや測量機械、船にクレーンと揃っていて時代のニーズに即応できる会社です。
共に「地球の彫刻家」としてがんばりましょう！



問合せ	TEL：0920-86-2695	
ホームページ	http://ohkawa-m.jp/	

左：社員による安全祈願祭集合写真
右：海上起重機船「第11躍真丸」による作業風景

株式会社 大浦水道土木

～ より良い商品は 全社員の努力から ～

会社概要

所在地	〒817-1702 対馬市上対馬町古里440-2		
代表者	代表取締役 大浦 祥久		
設立年	平成8年8月2日		
資本金	4,000万円		
従業員数	～20人	20～50人	50人以上
		○	
平均年齢	52歳		



事業内容

土木工事・建築工事・管工事・電気工事・水道施設工事・鉄工所

代表者からのメッセージ

創業以来、地元対馬の皆様にて育てられてきました。
今後更に対馬と共に発展できるよう、明るく前向きな方をお待ちしています。

勤務条件・福利厚生

職種	土木・建築技術者、配管工、電工、溶接工
勤務地	所在地に同じ
給与（額面）	200,000円～280,000円
賞与・昇給	<input checked="" type="checkbox"/> 賞与（年2回） <input checked="" type="checkbox"/> 昇給
諸手当	残業手当、通勤手当
勤務時間	8：00～17：00
休日・休暇	日曜日、週休2日（第2・4土曜日）
保険加入等	<input checked="" type="checkbox"/> 雇用 <input checked="" type="checkbox"/> 労災 <input checked="" type="checkbox"/> 健康 <input checked="" type="checkbox"/> 厚生
住居	アパートあり

求める人材・アピールポイント

土木工事・建築工事・水道工事等、建設業全般に加えて、鉄工所を保有しており、道路の新設・拡幅・修繕・住宅の新築・改造、又、家庭の水道工事・簡易水道工事等、公共工事・民間工事を行っています。

いろいろな作業を経験して、技術を身につけ、各種の免許を取得し技術者になってもらいたいです。
やる気のある方を求めます。未経験者も歓迎します。

資格取得支援制度 全額会社で負担

研修制度 必要な研修は会社で負担

職場見学 可

先輩たちからのメッセージ

アットホームな職場です。やさしくサポートしながら仕事を教えます。



左：市道久田日掛線道路改良工事（橋梁）
中：仁田地区簡易水道整備工事（1工区）
右：対馬地域商社新築工事（建築）

問合せ TEL：0920-86-3051

ホームページ <http://www.osd-7000.com>



株式会社 昭大建設

～ 一致団結し未来の建設業へ ～

会社概要

所在地	〒817-1521 対馬市上県町飼所823		
代表者	代表取締役 系瀬 三代喜		
設立年	昭和58年		
資本金	3,000万円		
従業員数	～20人	20～50人	50人以上
		○	
平均年齢	50歳		



事業内容

総合建設業として、主に土木工事、とび・土工工事、港湾工事を行っています。
2017年から新分野として、農業部門「グレンゼファーム」を立ち上げ、自然薯栽培にも取り組んでいます。

代表者からのメッセージ

我が社は一致団結を社訓に掲げています。
「3K」から「新3K」へ
「給料」年間所得をアップ
「休暇」週休2日制導入
「希望」将来の安定した生活
我が社の社員と共に未来に向けて頑張ってみませんか！

勤務条件・福利厚生

職種	土木作業員、整備士、事務員、農作業員
勤務地	対馬市上県町飼所
給与（額面）	120,000円～350,000円 職種により異なります。
賞与・昇給	<input checked="" type="checkbox"/> 賞与（年3回） <input checked="" type="checkbox"/> 昇給
諸手当	通勤手当
勤務時間	8：00～17：00
休日・休暇	週休2日、年末年始、GW、お盆 ほか 慶弔休暇、有給休暇
保険加入等	<input checked="" type="checkbox"/> 雇用 <input checked="" type="checkbox"/> 労災 <input checked="" type="checkbox"/> 健康 <input checked="" type="checkbox"/> 厚生
住居	あり

求める人材・アピールポイント

- ・コミュニケーション能力や協調性のある方
- ・やる気があり積極的に仕事に取り組んでくれる方

経験やスキルにあったところからお任せしていきます。
基礎知識、専門的知識などなくても大丈夫です。
先輩社員が指導いたします。
仕事に必要な資格取得も支援します。

資格取得支援制度 あり

研修制度 あり

職場見学 可

先輩たちからのメッセージ

一致団結を社訓に掲げ、社員が一丸となり互いに助け合い、安全かつ効率的に日々努力しています。ボランティア活動や社員旅行、レクリエーション等の社員交流も行っております。明るく楽しい職場です。



問合せ TEL：0920-85-0238

ホームページ —

左：社員旅行の様子
中：レクリエーション大会の様子
右：近年異業種参入で取り組んでいる自然薯栽培の様子

株式会社 坂本組 対馬支店

～ 「確かなものを、未来に。」人と自然を思いやる環境作りを目指して ～

会社概要

所在地	〒817-0016 対馬市巖原町東里139番地1		
代表者	取締役対馬支店長 手束 勉		
設立年	昭和51年6月7日		
資本金	4,500万円		
従業員数	～20人	20～50人	50人以上
		○	
平均年齢	55歳		



事業内容

特定建設業、当対馬営業所では国・県・市発注の土木工事（道路・港湾・漁礁等）の受注施工を行っています。

代表者からのメッセージ

安心できる街と環境をあなたの手で築きませんか？
 当社は、様々な工事業務を通して地域社会に貢献し、夢ある街づくりに努める会社です。
 ここには、あなたが活躍のできる仕事があります。
 ぜひ私たちと一緒に、あなたの力を発揮しませんか？

勤務条件・福利厚生

職種	土木施工管理技術者
勤務地	対馬市
給与（額面）	170,000円～280,000円
賞与・昇給	業績により変動
諸手当	通勤手当
勤務時間	8：00～17：00
休日・休暇	週休二日制 盆、年末年始ほか
保険加入等	<input checked="" type="checkbox"/> 雇用 <input checked="" type="checkbox"/> 労災 <input checked="" type="checkbox"/> 健康 <input checked="" type="checkbox"/> 厚生
住居	なし

求める人材・アピールポイント

私たちの仕事は、決して一人で完結できるものではありません。建設業の最前線である「現場」では、社員のみならず協力業者など、たくさんの関係者と苦労や喜びを共にしながら完成を目指しています。多くの人たちとコミュニケーションを取り、お互いに理解、協力しながら同じ目標に向かって仕事ができる人材を求めています。

建設業は誇り高き産業です。人々の生活を支え、地図に残り、そして歴史を創って行く仕事であり、災害復旧など大きな使命も課せられています。地域や人々の暮らしの役に立つ仕事をしていく。坂本組は常にこうありたいと考えています。社会発展のための活力あふれる社会基盤づくりに、使命感を持って取り組む人材に期待します。

資格取得支援制度 あり

研修制度 あり

職場見学 可

先輩たちからのメッセージ

自分が関わって作ったものが、形として残る。
 この仕事の最大の魅力です。
 未来へ良いものを一緒に残しましょう。



問合せ

TEL：0920-52-2442



ホームページ

<https://www.sakamoto-gumi.co.jp/>

左：上対馬町琴沖の漁礁沈設の写真
 中：峰町佐賀漁港の船揚げ場工事の写真
 右：巖原町の最終処分場造成工事の写真

扇精光コンサルタンツ 株式会社 対馬支店

～ 地元対馬の発展と社会インフラの面から安全・安心を守る仕事です ～



会社概要			
所在地	対馬支店：対馬市厳原町久田352-6 本社：長崎市田中町585番地4		
代表者	安部 清美		
設立年	昭和38年		
資本金	4,800万円		
従業員数	～20人	20～50人	50人以上
			○
平均年齢	39歳		



事業内容	
建設コンサルタント業務、測量業務・調査業務、文化財調査業務、補償コンサルタント業務、一級建築士事務所	

代表者からのメッセージ	
明るく楽しく仕事ができる環境づくりと、若者が集まる企業を目指しています。一緒に地元長崎のまちをつくり、守る仕事をしませんか。	

勤務条件・福利厚生	
職種	技術職（測量）
勤務地	対馬支店：対馬市厳原町久田352-6 ※転勤あり
給与（額面）	高卒初任給：178,920円 （内訳）基本給：155,000円 固定残業手当：23,920円 ※20時間分
賞与・昇給	☑賞与（年2回） ☑昇給 ※業績により別途期末賞与あり
諸手当	通勤手当（上限：25,000円）
勤務時間	8：30～17：30
休日・休暇	土日祝祭日（完全週休二日制）、年末年始、慶弔、有給休暇、産休育休制度 ほか
保険加入等	☑雇用 ☑労災 ☑健康 ☑厚生
住居	希望する場合（実家からの通勤不可）は手当あり（上限20,000円まで）

求める人材・アピールポイント	
<p>国土交通省が進める「アイ・コンストラクション（※）」に積極的に取り組んでいます。</p> <p>例えば、GNSS（全地球航法衛星システム）を使ったUAV（ドローン）導入により、近年災害の多かった九州地域においても、人の立入りが危険な被災地などの調査で活躍しました。最先端技術を使い社会貢献、地域貢献が出来るやりがいある仕事です。</p> <p>先輩社員には測量士や技術士などの資格を持った社員が大勢います。入社時には資格・経験は問いませんので大丈夫です。入社してから勉強は必要ですが、先輩社員の指導の下、ゆっくり経験を積める環境が整っています。何事にも幅広く興味を持ち、自己成長を目指す人材を求めています。</p> <p>※アイ・コンストラクション：建設現場にICT（情報通信技術）を導入し、生産性向上と魅力ある建設現場を目指す。</p>	
資格取得支援制度	業務に資するとして会社が認めた資格の講座、取得費用の補填
研修制度	新入社員研修（入社から1週間は本社研修（宿泊先は会社で準備）、その後対馬支店でOJT研修。社内技術研修、メンター制度
職場見学	可

先輩たちからのメッセージ	
道路、橋、上下水道などの測量・設計を行う社会インフラ整備に興味がある方なら、やりがいと誇りを持って働ける環境があります。	



問合せ	TEL：095-839-2111 担当：相川	
ホームページ	https://www.ougis.co.jp/consultants	

左：測量業務。入社時に資格は必要ありません！
中：UAVなどの最先端技術も導入しています。
右：コミュニケーションを密に取り、部門の垣根を超えた連携を図っています。

株式会社 中原建設

～ 確かな技術・確かな信頼・進化し続ける企業です ～



会社概要			
所在地	〒817-1306 対馬市峰町吉田186-1		
代表者	代表取締役 中原 康博		
設立年	昭和52年		
資本金	4,000万円		
従業員数	～20人	20～50人	50人以上
		○	
平均年齢	51歳		



事業内容	
<p>弊社は、建築・土木・港湾・林業を生業に地域密着をモットーに頑張っています。 昨今の地域豪雨災害等にも素早く出動し、地元の地域防災にも貢献しております。</p>	

代表者からのメッセージ	
<p>当社は地域に根ざした、この島の未来に残る仕事を数多く手掛けております。 信頼を共に築いてゆける若い力が必要です。 地域で胸を張れる企業で、あなたの未来設計を共に始めましょう。</p>	

勤務条件・福利厚生	
職種	建築、土木、林業
勤務地	対馬島内の各現場 (居住地近くの現場を優先)
給与(額面)	作業員：220,000円～ 技術者：300,000円～
賞与・昇給	<input checked="" type="checkbox"/> 賞与(年2回) <input checked="" type="checkbox"/> 昇給
諸手当	現場代理人・現場監督の場合は、現場手当・管理職手当を会社規定により別途支給いたします。
勤務時間	8:00～17:00
休日・休暇	日曜日、年末年始、お盆、GWほか 会社カレンダーによる
保険加入等	<input checked="" type="checkbox"/> 雇用 <input checked="" type="checkbox"/> 労災 <input checked="" type="checkbox"/> 健康 <input checked="" type="checkbox"/> 厚生
住居	応相談

求める人材・アピールポイント・SDGsに関する取組み	
<p>「1級・2級建築士」 「1級・2級(建築・土木・管・電気)施工管理技士」 「1級・2級建設機械施工技士」 のいずれかをお持ちの方。 また、持っていない方も興味があったり、これから取得したいと考えている方。 周囲と協力し、より大きな力を生み出せる方。 若い方、やる気、元気のある方をお待ちしています。 また、弊社は 『Nぴか(三つ星)』・『くるみん』・『SDGs登録事業者』・ 『健康経営宣言事業所』 上記4つの認定を取得しています。</p>	
資格取得支援制度	受験費用、交通費等会社が負担します。
研修制度	社内外の教育制度有り
職場見学	随時見学可能です。

先輩たちからのメッセージ	
<p>自分の住む地域を自分達の手でつくるといふ、この仕事に誇りを持っています。 ひとつひとつの仕事が形になる喜び、「なりたい自分になる」ための環境が中原建設にはあります。 是非一緒にチャレンジしましょう!</p>	

弊社がこれまでに手掛けてきた、建築物・構造物の一部です。



(仮称)観光交流センター新築工事



対馬病院職員宿舎・保育所新築工事



市道内山2号線道路改良工事



高浜漁港水産生産基盤整備工事

問合せ	TEL: 0920-83-0611	
ホームページ	http://c-nakahara.com/	

株式会社 三槻組

～ 継続的な改革と地域社会に貢献 ～

会社概要

所在地	〒817-1524 対馬市上県町犬ヶ浦317番地2		
代表者	代表取締役 三槻 太		
設立年	昭和47年10月19日		
資本金	2,000万円		
従業員数	～20人	20～50人	50人以上
		○	
平均年齢	50歳		



事業内容

総合建設業（港湾工事・土木工事・とび・土工工事など）
その他ドームハウスの施工販売、ドームハウスを活かした
木耳の栽培を行っています。

代表者からのメッセージ

建設業界も日々多様化し主にIT化が進んでおりますが、
そんな中でも熟練の技術や地域社会との交流を大切にしながら、
安全かつ高品質な工事や品物を提供できるように、
社員一丸となって頑張っています。
経験は問いませんまずは興味をもってください。

勤務条件・福利厚生

職種	施工監理技術者(1・2級)・作業員・営業職
勤務地	対馬市内
給与(額面)	160,000～330,000 (*資格・職種等で異なる)
賞与・昇給	<input checked="" type="checkbox"/> 賞与(年1～2回/業績により) <input checked="" type="checkbox"/> 昇給
諸手当	通勤手当・その他作業内容で手当有・確定拠出年金
勤務時間	8:00～17:00(休憩120分)
休日・休暇	年間変形労働時間制(年間休日118日)
保険加入等	<input checked="" type="checkbox"/> 雇用 <input checked="" type="checkbox"/> 労災 <input checked="" type="checkbox"/> 健康 <input checked="" type="checkbox"/> 厚生
住居	あり

求める人材・アピールポイント

得意な事をこの会社で伸ばしてみませんか?
経験豊かな技術者・有資格者はもちろん未経験の方でも
大歓迎です。
現在、外国人技能実習生の方も働いております。
目標を持ち技術者として活躍していただけるよう
支援いたします。

*企業型確定拠出年金
企業型確定拠出年金とは、会社が掛金を積み立て(拠出)し、従業員が自分で運用しながら受け取る制度です。
原則60歳以降の受け取りとなるため、老後資金を準備
することができます!

資格取得支援制度 会社負担で支援制度あり

研修制度 外部研修など会社負担で参加あり

職場見学 可(事前のご連絡をお願いいたします。)

先輩たちからのメッセージ

熟練者から技術を直接学べ、多様化する建設業のIT化を
若い世代でサポートしたりと、経験・年齢問わずに自分に
できることから始められる会社です。



左：ドームハウスを活かし木耳の栽培・処理・乾燥、出荷を
行っています。
中：次世代防災対応住宅ドームハウス施工・販売
右：120t 旋回起重機船・曳船(港湾工事に使用します。)

問合せ TEL: 0920-85-0208

ホームページ <http://tsushima-mitukigumi.com/>



株式会社 榮建設

～ 地域と共に歩む ～

会社概要

所在地	〒817-0242 対馬市巖原町下原407番地第1		
代表者	代表取締役 木村 一彦		
設立年	昭和50年4月		
資本金	2,000万円		
従業員数	～20人	20～50人	50人以上
		○	
平均年齢	50歳		



事業内容

総合建設業
土木一式工事、法面工事、港湾工事、建築工事

代表者からのメッセージ

私たちは創業当時より地域の方々と手を取り合い地域の発展を目指しております。最近では自然環境に配慮した土木建設を推進しております。地域社会の未来に向けた取り組みを共に歩んでいきましょう。

勤務条件・福利厚生

職種	施工管理技術者・現場作業員・事務員
勤務地	対馬市内
給与（額面）	180,000円～350,000円 （職種・資格・経験で異なります）
賞与・昇給	<input checked="" type="checkbox"/> 賞与（年2回） <input checked="" type="checkbox"/> 昇給
諸手当	資格手当・通勤手当・管理職手当等
勤務時間	8：00～17：00
休日・休暇	日、祝日（変形労働制、年間休日105日） 慶弔休暇、有給休暇、産休育休制有
保険加入等	<input checked="" type="checkbox"/> 雇用 <input checked="" type="checkbox"/> 労災 <input checked="" type="checkbox"/> 健康 <input checked="" type="checkbox"/> 厚生
住居	なし

求める人材・アピールポイント

当社には下記のような職種に分かれています
①現場統括責任者（土木工事、法面工事、建築工事）
・現場の全体的な指揮、指導、工程を考える仕事
②各作業職人
・様々な特殊作業の職人が手を取り合い、1つの現場を仕上げていく仕事
③総務
・工事関係の方々とのコミュニケーションを行ったり、社員の技術習得の支援、また社員の健康の管理などを行う仕事

*建設工事は地域発展に欠かせない業種です。社員、地域の方々と手を取り合い「一人は皆の為に」「皆は一人の為に」と助け合い、未来の発展に誇れる仕事をしてみませんか。

*建設工事は決して1人では出来るものではありません。団体のスポーツ競技や各種団体の創作競技のように皆で力を合わせることによって成り立つ業種です。未経験の方でも安心してお声をお掛けください。

資格取得支援制度	業務に必要な資格・技能講習等の全額負担
----------	---------------------

研修制度	なし
------	----

職場見学	可
------	---

先輩たちからのメッセージ

入社当時はこの仕事を覚える事ができるかととても不安でしたが仕事をこなしていくにつれモノづくりがとても楽しくなってきました。今では後輩たちに指導している自分が信じられないほど工事が出来上がった時の喜びは嬉しいものがあります。また自分の子供たちにこの道路はお父さんが作ったんだよと子供にも喜ばれ誇らしいです。



問合せ	TEL：0920-56-1141
-----	------------------

ホームページ	—
--------	---



左：道路工事（美津島町竹敷）
中：法面工事（上県町瀬田）
右：漁礁工事（上対馬町五根緒）

星野建設 株式会社 対馬支店

～ 地域に愛される企業を目指したい ～

会社概要

所在地	〒817-0016 対馬市巖原町東里1番地4		
代表者	代表取締役支店長 星野 光圀		
設立年	昭和27年11月		
資本金	4,000万円		
従業員数	～20人	20～50人	50人以上
		○	
平均年齢	54歳		



事業内容

陸上・港湾土木工事・舗装工事・建築工事・とび土工

代表者からのメッセージ

当支店も営業所を構えて60年以上経過しており、対馬島発展のためのインフラ整備に役立つ企業として努力してきました。今後も土木・建築・舗装工事を通して、住民の皆さん信頼され、喜ばれる「入って良かった」と思っていたくやりがいのある会社を目指しております。

勤務条件・福利厚生

職種	土木・建築施工管理・現場作業員
勤務地	島内一円
給与(額面)	189,000円～ 経験者相談による (資格・経験・職種で異なります)
賞与・昇給	<input checked="" type="checkbox"/> 賞与(年2回) <input checked="" type="checkbox"/> 昇給(年1回)
諸手当	通勤費支給・現場手当・管理手当を 工事により別途支給します
勤務時間	勤務時間 午前8時10分～午後5時00分 休憩 午前10時より15分午後3時より15分
休日・休暇	年間変形労働時間制(休日カレンダーによる) 有給休暇・慶弔休暇・育児休暇・介護休暇
保険加入等	<input checked="" type="checkbox"/> 雇用 <input checked="" type="checkbox"/> 労災 <input checked="" type="checkbox"/> 健康 <input checked="" type="checkbox"/> 厚生
住居	なし

求める人材・アピールポイント

どんなにITが進化しようとも、どんなに時代が変わろうとも、星野建設が根づく地域の幸せな暮らしに貢献したいという思いは変わることがありません。

私たちは人材を財産と捉え、大きな可能性を秘めた人の力を積極的に活用していこうと思います。

私たちは今、インフラ整備をする建設業から、暮らしやライフスタイルを豊かにする企業に生まれ変わろうとしています。

そんな当社が求めるのは、誠実さや素直さ、向上心のある人で、知識がなくとも大丈夫です。必要な部分は、覚えられますし、熱意さえあれば、知識はいくらでも取得していただけます。

新しい未来に変革をもたらす原動力は常に「人」です。貴方の力でこの会社の「地域に愛される要素」を増やして欲しいと、本当に思っております。

資格取得支援制度	各資格取得に必要な費用は全額会社が負担します。
----------	-------------------------

研修制度	社外研修の機会があれば会社負担で受講させます。
------	-------------------------

職場見学	可
------	---

先輩たちからのメッセージ

<一般土木を担当 現場施工・監督>

入社時は普通科卒で、土木のことは全く解からず苦心しましたが、上司や現場の先輩から土木を学び今では、工事を完工した時の達成感とやりがいは人一倍感じる仕事になりました。一諸に働きたい人がいる、頼れる先輩がいる、気の合う人がいるなど、会社を人を選ぶのも大事だと思います。



①屋内勤務状況 ②アスファルト合材工場 ③対馬市博物館(仮称)

問合せ	0920-52-0433(星野まで)
-----	--------------------

ホームページ	http://www.hoshinokensetsu.co.jp
--------	---



左(①):支店1階フロアの仕事状況
中(②):当社の道路舗装合材を製造するプラント工場
右(③):当支店が施工して令和元年3月に完成した建物

株式会社 東邦

～ Uターン・未経験者歓迎、特色ある建設会社 ～



会社概要			
所在地	〒817-0012 対馬市巖原町日吉308		
代表者	代表取締役 桐谷孝芳		
設立年	昭和44年		
資本金	4,500万円		
従業員数	～20人	20～50人	50人以上
	○		
平均年齢	50歳		

事業内容	
○総合建設業	主に法面工事、アンカー工事、大口径ボーリング工事、さく井工事、陸上土木工事、港湾土木工事
○地質調査業務	ボーリング調査、解析等

代表者からのメッセージ

昭和44年の創業以来、試錐工事に携わり、アンカー工事や法面保護工事などを中心に事業を展開してまいりました。これからも地球にやさしく、環境にもやさしい物造りを目指し、地元住民、お客様から信頼される企業として地域社会に貢献していきます。

勤務条件・福利厚生	
職種	土木技術者・地質調査技術者・作業員
勤務地	対馬市内 ※まれに島外での業務もありますが、本人の状況により相談に応じます
給与(額面)	160,000円～415,000円 ※職種により異なります。
賞与・昇給	<input checked="" type="checkbox"/> 賞与(年3回:近年の実績) <input checked="" type="checkbox"/> 昇給
諸手当	資格手当、通勤手当等
勤務時間	8:00～17:00
休日・休暇	週休2日(日祝他、冬季・夏季休暇、GW) 有給休暇、慶弔休暇、育児休暇、介護休暇
保険加入等	<input checked="" type="checkbox"/> 雇用 <input checked="" type="checkbox"/> 労災 <input checked="" type="checkbox"/> 健康 <input checked="" type="checkbox"/> 厚生
住居	応相談

求める人材・アピールポイント・SDGsに関する取組み

◎対馬に帰ってきてても建設業で働きたい方
◎対馬で就職したい方
◎未経験だけど建設業で働きたい方
◎Uターンしたいけど対馬で仕事が見つかるか不安な方

当社は一般的な陸上・港湾土木工事の他、法面保護工事やアンカー工事、ボーリング工事、さく井工事等、専門的な工事を得意としています。また、対馬で唯一の地質調査業者登録を受けた会社です。

実績による報奨金や各種のお祝い金、作業服その他の支給、確定拠出型年金等、福利厚生も充実しています。

特色ある建設会社に興味をもたれた方、対馬で働きたい方をお待ちしております。

長崎県SDGs登録企業として、道路・河川・港の清掃等の地域貢献活動、ツシマヤマネコ保護活動、安全交通活動に努めています。(ISO各種取得、健康経営宣言事業に参加)

資格取得支援制度	有り(業務上必要な資格、技能講習等)
研修制度	有り(外部機関での研修等)
職場見学	可

先輩たちからのメッセージ

Uターン経験者や、他業種から未経験で転職してきてくれた人達が多数働いています。建設業は自分たちが育った対馬を便利にして、つくったモノがもっと後の世代にも残っている、そんな楽しい仕事です。

問合せ	TEL: 0920-53-5633	
ホームページ	https://sites.google.com/view/toho/	



株式会社 ウエノ 対馬支店

～ 新たな50年も皆様と共に ～

会社概要

所在地	〒817-0323 対馬市美津島町大船越553番地7		
代表者	対馬支店長 中島 久次		
設立年	昭和41年		
資本金	2,000万円		
従業員数	～20人	20～50人	50人以上
	○		
平均年齢	44歳		



事業内容

とび・土工	主に法面工事
-------	--------

代表者からのメッセージ

皆様に支えられ、平成28年5月をもちまして創業50周年を迎える事が出来ました。これから先も社会に貢献できる企業を目指しております。共に頑張ってくれる方、お待ちしております。

勤務条件・福利厚生

職種	施工管理者、現場作業員
勤務地	対馬市内
給与(額面)	180,000円 ～ 280,000円
賞与・昇給	<input checked="" type="checkbox"/> 賞与(年2回) <input checked="" type="checkbox"/> 昇給
諸手当	通勤手当、資格手当
勤務時間	8:00～17:20
休日・休暇	週休二日制 日曜日・祝日休み
保険加入等	<input checked="" type="checkbox"/> 雇用 <input checked="" type="checkbox"/> 労災 <input checked="" type="checkbox"/> 健康 <input checked="" type="checkbox"/> 厚生
住居	なし

求める人材・アピールポイント

- ・地域の基盤を支える情熱を持った方
- ・責任感が強く、向上心のある方
- ・対馬での就職を希望の方

未経験者でもやる気のある方、大歓迎。

資格取得支援制度 あり

研修制度 なし

職場見学 なし

先輩たちからのメッセージ

安心で安全な地域づくりに貢献できる職種です。
一緒に頑張っていきましょう。



問合せ TEL: 0920-54-4708

ホームページ <https://www.ueno-inc.com>



左：法面工事

右：道路災害復旧工事

有限会社 対馬ビルサービス

～ 島でもいいかな。小さな会社でもいいかな。～

会社概要

所在地	〒817-0326 対馬市美津島町根緒468番地80		
代表者	代表取締役 日高 泰邦		
設立年	昭和54年		
資本金	3,000万円		
従業員数	～20人	20～50人	50人以上
			○
平均年齢	50歳		



事業内容

ビル総合管理業（清掃・警備・浄化槽・空調・エレベーター・自動ドア各種メンテナンス）
建設業（建築・土木・電気・管・水道・消防設備工事業）
多種多様なお客様のニーズにお応え出来る様々な資格取得や技術向上に力を入れ取り組んでいる会社です。

代表者からのメッセージ

一人一人の頑張りが企業を発展させ
企業の発展が地域の発展に繋がるとの理念のもと
どこまでも地域に根差した企業でありたい！！
若い皆さんと共に成長し続けたいと思っております。

勤務条件・福利厚生

職種	建物メンテナンス作業・工事業：技術者
勤務地	対馬市
給与（額面）	147,000円～250,000円
賞与・昇給	<input checked="" type="checkbox"/> 賞与（年2回） <input checked="" type="checkbox"/> 昇給
諸手当	通勤手当
勤務時間	8：00～17：00
休日・休暇	年間88日間
保険加入等	<input checked="" type="checkbox"/> 雇用 <input checked="" type="checkbox"/> 労災 <input checked="" type="checkbox"/> 健康 <input checked="" type="checkbox"/> 厚生
住居	なし

求める人材・アピールポイント

弊社のモットーは、一人一人が主役であるとの認識のもと
多種多様なお客様のニーズにお応えできるよう様々な資格取得に
取り組んでいます。

お客様との繋がりをもっと大切にしていきたいとの思いから、
「お礼葉書」等を通じて、お客様に満足頂けるサービスを提供出来るよう日々努力しております。

新しい人材の確保、そして後継者の育成は一番の課題です。
メンテナンス業務に関心のある方、色んなことに挑戦したい！というバイタリティあふれる方、経験者はもちろん、未経験者の方、一緒に新しい可能性を見出していきたいです。

資格取得支援制度 有

研修制度 新入社員研修、担当業務研修等

職場見学 可

先輩たちからのメッセージ

技術の向上や資格取得はもちろん、お客様との繋がりが深く、やりがいのある日々です。
切磋琢磨しながら一緒に頑張りましょう！！



人材育成・後継者の育成に真剣に取り組んで参りました。平成最後、令和の始まりという節目の年に新卒の新入社員を迎えることができました。

問合せ TEL：0920-52-3524 担当：恒川

ホームページ <http://tushima-bs.com/>



株式会社 春田自動車

～ お客様の愛車とともに ～



会社概要

所在地	〒817-0322 対馬市美津島町雞知甲4番3号		
代表者	代表取締役 春田 誠		
設立年	昭和63年		
資本金	300万円		
従業員数	～20人	20～50人	50人以上
	○		
平均年齢	42歳		



事業内容

自動車整備。新車・中古車販売・板金・塗装。自動車保険代理店。
心身ともに、チームワークで「働きやすさ」を感じていただけるような環境づくりを重視しています。

代表者からのメッセージ

国産車から外車など種々の車が入庫します。ハイブリッドや電気自動車など様々な車の整備に携わり技術を身につけてみませんか。

勤務条件・福利厚生

職種	自動車販売・整備業
勤務地	美津島町
給与（額面）	150,000～280,000円
賞与・昇給	<input checked="" type="checkbox"/> 賞与（年2回） <input type="checkbox"/> 昇給
諸手当	通勤手当：4,200～6,000円 皆勤手当：5,000～10,000円 資格手当：5,000～10,000円 役職手当：5,000～10,000円
勤務時間	7時間30分
休日・休暇	日祝日他、夏季・冬季・ゴールデンウィーク休暇
保険加入等	<input checked="" type="checkbox"/> 雇用 <input checked="" type="checkbox"/> 労災 <input checked="" type="checkbox"/> 健康 <input checked="" type="checkbox"/> 厚生
住居	なし

求める人材・アピールポイント

自動車は、日進月歩進化中です。それとともに進化する技術や情報を学びスキルアップする事ができます。
また故障の原因などは多岐にわたるもので、原因を特定するためには最新の計測器や機械、コンピューター診断機などを使いこなし、色んな角度から調べ導き出さなくてはなりません。
そのような仕事内容にやりがいを感じながら真面目にコツコツと努力できるかたを求めています。

資格取得支援制度	受験対策講習の実施・資格取得時の一時金支給
研修制度	必要に応じて随時（新入社員研修など）
職場見学	可

先輩たちからのメッセージ

整備のスキルアップを図れます。
資格取得を目標にし、伸び伸びと勤務できる職場です。



問合せ	TEL：0920-54-2229 担当：春田
ホームページ	—

左：会社外観
中・右：自動車整備の様子

有限会社 田川鐵工

～ 対馬の電力を守る仕事 ～

会社概要

所在地	〒817-0021 対馬市厳原町今屋敷726番地		
代表者	田川 裕訓		
設立年	創業：昭和23年 設立：平成3年		
資本金	500万円		
従業員数	～20人	20～50人	50人以上
	○		
平均年齢	40歳		



事業内容

九州電力株式会社対馬全島発電所のエンジン整備、溶接配管、機械加工作業	
------------------------------------	--

代表者からのメッセージ

未経験でもやる気さえあれば、何でも挑戦できると思います。お待ちしております。

勤務条件・福利厚生

職種	機械・溶接の見習工
勤務地	厳原町
給与（額面）	190,000円～210,000円
賞与・昇給	<input checked="" type="checkbox"/> 賞与（年2回） <input checked="" type="checkbox"/> 昇給
諸手当	住宅手当・出張手当・努力手当
勤務時間	8：00～17：00
休日・休暇	土日祝日、年末年始、お盆
保険加入等	<input checked="" type="checkbox"/> 雇用 <input checked="" type="checkbox"/> 労災 <input checked="" type="checkbox"/> 健康 <input checked="" type="checkbox"/> 厚生
住居	なし

求める人材・アピールポイント

- ・未経験者でもやる気のある方を募集します。

資格取得支援制度 費用会社負担

研修制度 なし

職場見学 可

先輩たちからのメッセージ

とてもやりがいのある仕事です。会社のサポートにより、色々な資格を習得する事ができます。
対馬の電力を守るため、一緒に頑張ってくれる方をお待ちしています。

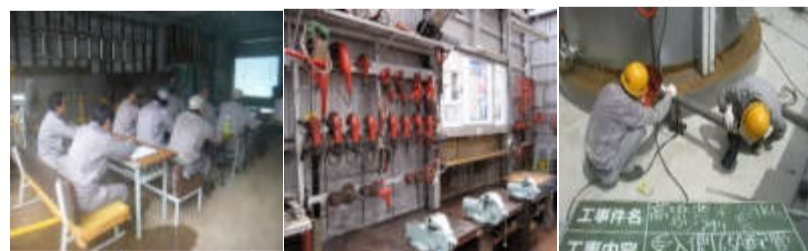

問合せ TEL：0920-52-0450 担当：田川

ホームページ <http://www.tagawa.work>



左：会社内講習の様子
中：工場内作業台
右：現場での作業の様子

株式会社 八興電設

～みんなのために、未来のために～

会社概要

所在地	〒817-0326 対馬市美津島町根緒63-2		
代表者	阿比留 人美		
設立年	昭和42年		
資本金	4,000万円		
従業員数	～20人	20～50人	50人以上
	○		
平均年齢	49歳		



事業内容

対馬圏内の道路新設、改良等土木工事。建築物の電気及び弱電設備、トンネル照明設備等電気工事。空調、管工事、浄化槽等設備工事。水道施設等機械設備工事。空調、消防設備メンテナンス業務。

代表者からのメッセージ

当社は、電気、設備、土木と多種にわたるので社員一丸となって協力し合い、創意工夫しながら働いています。
知識活用のための教育と育成には力を入れており、キャリアアップできるよう援助しています。
日本の「ものづくり」を支え、考え、創ることができる技術者になってほしいと考えています。

勤務条件・福利厚生

職種	総合建設業
勤務地	美津島町
給与（額面）	165,000～276,000円
賞与・昇給	<input checked="" type="checkbox"/> 賞与（年2回） <input checked="" type="checkbox"/> 昇給
諸手当	通勤手当・現場手当
勤務時間	8：10～17：00
休日・休暇	日曜・年末・年始・お盆（年間休日カレンダーにより）年間就労日277日 年間休日88日
保険加入等	<input checked="" type="checkbox"/> 雇用 <input checked="" type="checkbox"/> 労災 <input checked="" type="checkbox"/> 健康 <input checked="" type="checkbox"/> 厚生
住居	なし

求める人材・アピールポイント

1. 建設業に興味があり、技術と専門知識を習得する向上心のある人
2. ものづくりにおいて、人のため、社会のために、地域と連携して活動していきたい人
3. 向上心があり、健康で、バイタリティ溢れた人
4. 自然豊かな島で、自分の経験を地域の為に役立てることができる、対馬を愛する人

資格取得支援制度 土木・電気・管・建築施工管理技士 他

研修制度 技能講習・安全衛生教育研修

職場見学 可

先輩たちからのメッセージ

電気・設備・土木・消防設備メンテナンス等多業種なので、様々なことが経験でき、資格も色々と取得できました。一つの職種だけではなく他の職種の技術も身についたと思います。日々勉強中ですが、楽しく仕事ができる会社です。



問合せ TEL：0920-54-2657 担当：斎藤

ホームページ —

左：厳原港埠頭電気工事入線工事
中：鶏知将ノ谷河川工事
右：県道法面工事

対馬空港ターミナルビル 株式会社

～対馬の空の玄関口 安全・安心・快適な空港～

会社概要

所在地	〒817-0322 対馬市美津島町雞知乙440		
代表者	代表取締役 松井 康一		
設立年	昭和38年		
資本金	1億円		
従業員数	～20人	20～50人	50人以上
		○	
平均年齢	38歳		



代表者からのメッセージ

対馬の空の玄関を担う公益性の高い会社として、航空会社との連携により、航空、旅行、商事、ビル施設管理の各部門でお客様に安全で、安心して、快適にお過ごしいただける空港の運営を目指します。

事業内容

空港での搭乗手続きや航空機の誘導などグランドスタッフを中心に売店販売業務を行っています。また、厳原の店舗では予約案内など国内外の旅行を取り扱っています。

勤務条件・福利厚生

職種	グランドスタッフ、販売員など
勤務地	美津島町
給与（額面）	月給：154,000円
賞与・昇給	<input checked="" type="checkbox"/> 賞与（年2回） <input checked="" type="checkbox"/> 昇給
諸手当	通勤手当
勤務時間	空港勤務は、シフト制 厳原営業所は、9：30～18：30
休日・休暇	年間休日数108日（月9日）
保険加入等	<input checked="" type="checkbox"/> 雇用 <input checked="" type="checkbox"/> 労災 <input checked="" type="checkbox"/> 健康 <input checked="" type="checkbox"/> 厚生
住居	なし

求める人材・アピールポイント

周りの人たちと協力し、
真面目に仕事に取り組むことができる人

資格取得支援制度 都度相談

研修制度 あり

職場見学 可

先輩たちからのメッセージ

楽しく明るい職場ですので、皆さんの応募をお待ちしております。



左：搭乗手続きのカウンターの様子

右：売店の様子

問合せ TEL：0920-54-3237 担当：春田

ホームページ <http://tsushima-airport.co.jp>



一般社団法人 対馬地区交通安全協会

～ 交通事故をなくして、明るい安全なわが街をつくる団体 ～

会社概要

所在地	〒817-0013 対馬市厳原町中村633		
代表者	代表理事 梅野 和彦		
設立年	昭和22年		
資本金	-		
従業員数	～20人	20～50人	50人以上
	○		
平均年齢	34歳		



事業内容

交通安全協会は、地域から1件でも交通事故をなくし、明るく住みやすい社会を作るために、交通安全運動を積極的に推進している団体です。

代表者からのメッセージ

私達が住む地域から悲惨な交通事故をなくさなければなりません。
やりがいのある仕事ですので、ぜひご応募ください。

勤務条件・福利厚生

職種	交通安全指導員
勤務地	厳原町
給与（額面）	146,000円
賞与・昇給	<input checked="" type="checkbox"/> 賞与（年2回） <input checked="" type="checkbox"/> 昇給
諸手当	通勤手当、危険手当
勤務時間	8：30～17：15
休日・休暇	土、日、祝日・最大20日間（+年末年始）
保険加入等	<input checked="" type="checkbox"/> 雇用 <input checked="" type="checkbox"/> 労災 <input checked="" type="checkbox"/> 健康 <input checked="" type="checkbox"/> 厚生
住居	なし

求める人材・アピールポイント

明るく積極的で子供が好きな方

資格取得支援制度 なし

研修制度 あり

職場見学 可

先輩たちからのメッセージ

交通安全指導員は、幼児・児童・高齢者などに交通ルールを指導しています。人に教えることで自分も学んでいます。
また、職場は明るく楽しいところです。



問合せ TEL：0920-52-5541 担当：小松

ホームページ -

左：集合写真

右：活動の様子

対州海運 株式会社 対馬支店

～ 私達は「運ぶ」ことを通じて、お客様とのふれあいを大切にしています。 ～

会社概要

所在地	〒817-0031 対馬市厳原町久田道1661番地		
代表者	代表取締役 松原 基樹		
設立年	昭和49年10月1日		
資本金	2,520万円		
従業員数	～20人	20～50人	50人以上
		○	
平均年齢	45歳		



事業内容

対馬～博多間を定期貨物フェリーで結ぶ海運会社です。
対馬・九州間を行き来する観光客・ビジネス客の他、生活雑貨や特産品及び公共工事に伴う資材など、生活・経済活動に欠かせない重要な物資の運搬を担っています。

代表者からのメッセージ

当社は、有史以来東アジアに開かれた重要な中継基地として、人・物・文化を伝える役割を担ってきた国境の島「対馬」を舞台に昭和49年、大量輸送時代に即応する為に設立されました。以来、輸送規模の拡大充実に努め対馬島の生活物資を主体に“より速くより安く”をモットーに離島と本土を繋ぐ重要な役割の担い手として発展してまいりました。今後はさらに流通体系の改善、輸送革新を重ねながら物流を通じて豊かな地域創りをめざし努力を続けてゆく所存であります。

勤務条件・福利厚生

職種	海運業・運送業
勤務地	厳原町
給与(額面)	初任給 180,000円～230,000円
賞与・昇給	<input checked="" type="checkbox"/> 賞与(年2回) <input checked="" type="checkbox"/> 昇給
諸手当	通勤手当(上限1万円) 資格手当(上限1万円)
勤務時間	8:00～17:00(休憩1時間) シフト制有り
休日・休暇	日曜日・祝日・GW・お盆・年末年始
保険加入等	<input checked="" type="checkbox"/> 雇用 <input checked="" type="checkbox"/> 労災 <input checked="" type="checkbox"/> 健康 <input checked="" type="checkbox"/> 厚生
住居	なし

求める人材・アピールポイント

- 対馬の物流に興味がある方、自分自身のスキルを上げたい方の人材を募集しております。
- 初心者・女性ドライバーの方では普通免許しか保有していないけど、将来は中型免許・大型免許を取りたいと思っている人材の募集もしております。(協会からの助成もあります。)
- Uターン・Iターンを希望されている方も大歓迎です。

資格取得支援制度 あり(大型免許・移動式クレーン他)

研修制度 あり(ドライバー研修)

職場見学 可

先輩たちからのメッセージ

お客様に荷物をお届けする、そしてねぎらいの笑顔をいただく。私の仕事は、こんなにもシンプルに言い表せます。
日々、お客様と自然な笑顔を交し続けられることに、やりがいを感じています。



問合せ TEL: 0920-52-4014 担当: 西山

ホームページ <http://www.taishu-kk.co.jp/>



左: 第7対州丸(199t型600t積み)

右: 50tラフタークレーン

対馬農業協同組合

～ 生活のすぐそばにあるのは”JA” ～

会社概要

所在地	〒817-0013 対馬市厳原町中村606-19		
代表者	代表理事組合長 縫田 和己		
設立年	昭和47年		
資本金	2億7,178万4千円		
従業員数	～20人	20～50人	50人以上
			○
平均年齢	43歳		



事業内容

地域に密着した中で、営農（農畜産物の栽培・育成指導、直売所での販売）・購買（農機具等の生産資材から電化製品等の生活資材の販売）・信用（貯金、貸出等の総合金融サービスの提供）・共済（ひと・いえ・くるまの総合保障）事業を総合的に展開しています。

代表者からのメッセージ

常に農家の側で、農家の立場で物事を考え、対馬の農業振興に努めています。自らの考えで企画・行動できる魅力ある職場ですので、若く熱意を持った職員を待っています。共に対馬の活性化を行いましょ。

勤務条件・福利厚生

職種	事務職/共済・金融窓口、経理・会計・庶務 技術職/農業用機械の修理
勤務地	対馬島内の各事業所 ※転勤有り
給与（額面）	140,000円～350,000円 初任給：140,000円
賞与・昇給	<input checked="" type="checkbox"/> 賞与（年2回） <input checked="" type="checkbox"/> 昇給
諸手当	通勤手当、住宅手当、扶養手当
勤務時間	8：45～17：00
休日・休暇	土日祝祭日、年末年始、お盆、GW、有給休暇
保険加入等	<input checked="" type="checkbox"/> 雇用 <input checked="" type="checkbox"/> 労災 <input checked="" type="checkbox"/> 健康 <input checked="" type="checkbox"/> 厚生
住居	社宅あり

求める人材・アピールポイント

1. 農業への関心が高く、今後の対馬農業の発展に尽力できる人材
2. バイタリティ溢れた人材
3. 広い視野で職務を遂行できる人材
4. 課題解決能力の優れた人材

資格取得支援制度	有り 主な資格：営農指導員
研修制度	新入社員研修、外部派遣研修、OJT研修ほか
職場見学	可

先輩たちからのメッセージ

対馬の農業を守るため、様々な事業・取り組みを行っています。人との関わりを大事に想う人・協力して何事にも取り組む人は向いている職場だと思います。
農家の方々と共に、対馬の農業振興を行い、活気ある対馬を目指して一緒に働きましょう。



問合せ TEL：0920-52-1116

ホームページ <http://www.ja-tsushima.or.jp/>



直売所の風景の写真や販売会などの写真です。

e kファーム 株式会社

～ 地域と共に地方創生に挑戦 ～

会社概要

所在地	〒817-0242 対馬市厳原町下原282番地1		
代表者	木村 一彦		
設立年	平成27年12月25日		
資本金	1,000万円		
従業員数	～20人	20～50人	50人以上
	○		
平均年齢	48歳		



事業内容

- ①飲食・物販の販売 ②菓子製造販売
③養鶏事業（新鮮卵・対馬地どり）販売 ④堆肥の製造販売

代表者からのメッセージ

過疎化の進む地域において路線バスも不便でまた車に乗れない高齢者などに対して、小店（飲食も含む）を立ち上げ、地域の方々の憩いとなる場所を作りました。また、地域の農産物などの宣伝活動、対馬地鶏の復活など島内外を問わず人の集まれる地域づくりを目指した活動を行っています。

勤務条件・福利厚生

職種	①調理 ②菓子作り
勤務地	対馬市厳原町下原圏内
給与（額面）	日給：6,000円～10,000円 月給：160,000円～200,000円
賞与・昇給	<input checked="" type="checkbox"/> 賞与（年2回） <input checked="" type="checkbox"/> 昇給
諸手当	交通費
勤務時間	①基本8：00～17：00 ②シフト制有（希望）
休日・休暇	年間変形労働制（週40時間）
保険加入等	<input checked="" type="checkbox"/> 雇用 <input checked="" type="checkbox"/> 労災 <input checked="" type="checkbox"/> 健康 <input checked="" type="checkbox"/> 厚生
住居	無し

求める人材・アピールポイント

- ①地元の食材を使った創作料理
②菓子作りをやってみたい方

まだまだこれからも新事業を考えています。主に地域興しにつながる事業です。チームリーダー的な存在をやってみたい方。

資格取得支援制度 有

研修制度 実践研修（就労しながらの研修）

職場見学 お気軽にお問い合わせください。

先輩たちからのメッセージ

一緒に地域再生を行っていきませんか。



左：一から養鶏を学び始めた若者です。
中：地域の女性たちが独学でパンを焼き販売しています。
右：新鮮卵や対馬地どりを販売しています。

問合せ TEL：090-3016-0058

ホームページ —

農事組合法人 檜椎小原

～ 地域農業を守る！ ～

会社概要

所在地	〒817-0242 対馬市厳原町小茂田663		
代表者	桐谷 政実		
設立年	平成27年9月3日		
資本金	9,802千円		
従業員数	～20人	20～50人	50人以上
	○		
平均年齢	61.8歳		



事業内容

農作物生産（耕うん、定植、収穫、乾燥など）及び 農作業受託（米・そば・たまねぎ・ばれいしょなど）			
---	--	--	--

代表者からのメッセージ

地域農業の維持拡大。
珠玉の逸品「対州そば」の振興。
発足して間もないため、今後も色々なことにチャレンジ
していきたい。地域の将来像を一緒に描きませんか。

勤務条件・福利厚生

職種	農作業
勤務地	対馬市厳原町の佐須地区内
給与（額面）	時給900円～1,430円
賞与・昇給	<input type="checkbox"/> 賞与 <input checked="" type="checkbox"/> 昇給
諸手当	家族手当・役付手当・時間外手当
勤務時間	8：30～17：00
休日・休暇	土曜日・日曜日・祝日・年末年始
保険加入等	<input checked="" type="checkbox"/> 雇用 <input checked="" type="checkbox"/> 労災 <input checked="" type="checkbox"/> 健康 <input checked="" type="checkbox"/> 厚生
住居	空き家紹介可能

求める人材・アピールポイント

檜椎小原の耕作面積は、水稻27ha、牧草（WCS）4ha、
そば25haの約55ha程度です。

なかでも、対州そばは、その実を守るため、他品種と交配
させず原種の味を守り続けてきました。小粒の実に凝縮され
た深い風味と食感、そば通もうならせる「珠玉の逸品」と
言われています。

今、私たちは組織の永続を懸けて「経営安定」と「組織の
活性化」を重点課題としています。「経営安定」ではブラン
ド米の販路拡大、「組織の活性化」は職員の若返りを図り、
今から対馬全体に広がるであろう耕作放棄地を再生・活用
し、統一した栽培手法で対馬のブランド米を確立するための
仲間づくりを計画しています。

農地の所有や出身地は問いません。やる気があれば良い、
技術があればなおさらのこと。地域に貢献可能な新たな夢の
実現に参画してみませんか。

資格取得支援制度 有

研修制度 有

職場見学 先進地視察等参加可能です。

先輩たちからのメッセージ

対馬の食糧供給基地として組織を作り上げようと思
っています。
皆様も私たちの仲間になりませんか。



問合せ TEL：0920-56-1001

ホームページ —

そばの収穫をしている写真です。

一般財団法人 対馬市農業振興公社

～ “作食一貫” 対馬の農業を元気に！ ～

会社概要

所在地	〒817-1301 対馬市峰町三根3番地30		
代表者	理事長 大川 昭敬		
設立年	平成22年		
資本金	4,450万円		
従業員数	～20人	20～50人	50人以上
	○		
平均年齢	56歳		



事業内容

<ul style="list-style-type: none"> ・農作業受託全般 ・そば、米栽培 ・繁殖（牛）用飼料づくり ・繁殖作業 ・そばレストラン
--

代表者からのメッセージ

地域の特長と資源を活用した産業振興を積極的に推進するための諸事業を実施するとともに、農業経営の安定と魅力あるふるさとづくりを推進し、住民福祉の増進に寄与することを目的として活動を行っています。土に携わり、自然と共存しながら、楽しい農業活動を行い「作食一貫」をモットーに対馬の農業を元気にする活動を行う団体です。

勤務条件・福利厚生

職種	農作業スタッフ
勤務地	対馬市内の各現場
給与（額面）	147,000円～
賞与・昇給	<input checked="" type="checkbox"/> 賞与（年2回） <input checked="" type="checkbox"/> 昇給
諸手当	通勤手当
勤務時間	8：45～17：30
休日・休暇	土日祝祭日、年末年始、有給休暇
保険加入等	<input checked="" type="checkbox"/> 雇用 <input checked="" type="checkbox"/> 労災 <input checked="" type="checkbox"/> 健康 <input checked="" type="checkbox"/> 厚生
住居	無し

求める人材・アピールポイント

農業に興味があり、明るい人大歓迎！

資格取得支援制度 大型特殊免許

研修制度 無

職場見学 可

先輩たちからのメッセージ

大自然の中で楽しく仕事ができます。
機械好きの方大歓迎です！



左：田植えの様子
右：そばレストラン「そば道場」

問合せ TEL：0920-83-0560

ホームページ <http://sakusyoku.com/>



有限会社 中央産業

～ 森林資源の可能性を引き出し、地域社会の発展に貢献します ～



会社概要			
所在地	〒817-1306 対馬市峰町吉田195-1		
代表者	取締役 中原 成江		
設立年	平成15年		
資本金	300万円		
従業員数	～20人	20～50人	50人以上
	○		
平均年齢	60歳		

事業内容	
主にスギ・ヒノキなどの原木丸太の島内外出荷、海外輸出業を行っております。 その他に、土木・建築業を行っております。	

代表者からのメッセージ	
地域密着で林業をはじめ、幅広く事業展開をしております。木と緑に囲まれるこの島の産業には可能性があります。その可能性を産業としての成功に結びつけるための取り組みを続けています。	

勤務条件・福利厚生	
職種	林業・土木・建築業
勤務地	対馬島内の各現場 (居住地近くの現場を優先)
給与(額面)	220,000円～
賞与・昇給	<input checked="" type="checkbox"/> 賞与(年2回) <input checked="" type="checkbox"/> 昇給
諸手当	通勤手当あります。 現場代理人・現場監督・経験者の場合は、 その他手当を会社規定により別途支給いたします。
勤務時間	8:00～17:00
休日・休暇	日曜日、年末年始、お盆、GWほか 会社カレンダーによる
保険加入等	<input checked="" type="checkbox"/> 雇用 <input checked="" type="checkbox"/> 労災 <input checked="" type="checkbox"/> 健康 <input checked="" type="checkbox"/> 厚生
住居	応相談

求める人材・アピールポイント	
伐木、造材、集材、運搬など山での作業です。 チェーンソー・重機などを使用します。 山で働く意欲のある方、チェーンソーや重機を操作できる方、 また、使用してみたい方。 未経験でも、前向きに物事に向き合える方。 チャレンジ精神のある方を歓迎いたします。	
資格取得支援制度	受験費用、交通費等会社が負担します。
研修制度	社内外の教育制度有り。
職場見学	随時見学可能です。

先輩たちからのメッセージ	
この島の自然には価値があります。 ここは自分の可能性を最大限に活かせる職場です。 技術やノウハウは丁寧にお教えます。 これからを支える若い力をお待ちしています！	



問合せ	TEL:0920-83-0123
ホームページ	—

左：山中での伐倒作業
中央：作業道開設
右：切り出した木材のはい積状況

栗田林業

～ 山も人も共に育てる！ ～



会社概要			
所在地	〒817-0011 対馬市厳原町宮谷66番地		
代表者	栗田 克己		
設立年	平成19年		
資本金	—		
従業員数	～20人	20～50人	50人以上
	○		
平均年齢	45歳		



事業内容	
<ul style="list-style-type: none"> 森林整備事業（路網整備、立木の伐採、集材、造材、搬出、出荷） 造林事業（植林、下刈、獣害防止ネット設置他） 	

代表者からのメッセージ
<p>経験を積み重ね、その後自分で会社を作りたいと考えるくらいの自発的でやる気のある人を歓迎します。</p>

勤務条件・福利厚生	
職種	現場作業員
勤務地	対馬市内
給与（額面）	190,000円 ～ 250,000円 （資格、経験などで異なります。）
賞与・昇給	<input checked="" type="checkbox"/> 賞与（年2回） <input type="checkbox"/> 昇給
諸手当	通勤手当
勤務時間	8：00～17：00
休日・休暇	日曜日・盆・年末年始・GW
保険加入等	<input checked="" type="checkbox"/> 雇用 <input checked="" type="checkbox"/> 労災 <input checked="" type="checkbox"/> 健康 <input checked="" type="checkbox"/> 厚生
住居	無し

求める人材・アピールポイント・SDGsに関する取組み	
<p>チェーンソーマン求む！！ 山に興味のある人、体力に自信のある人 対馬の未来を創る大切な仕事を一緒に しませんか。</p>	
資格取得支援制度	有
研修制度	無し
職場見学	可

先輩たちからのメッセージ	
<p>未経験からでも大丈夫！ 先輩たちがしっかり基礎から指導します。体力、集中力、ともに必要ですが幅広い経験ができて、様々な能力が身につきます。</p>	



問合せ	TEL：0920-52-0305
ホームページ	—

<p>左：令和元年に植林した山 右：高性能林業機械での作業風景</p>

対馬森林組合

～ 対馬の森林を守り地域に貢献する森林組合です ～



会社概要			
所在地	〒817-0003 対馬市厳原町南室22番地1		
代表者	代表理事組合長 中島 均		
設立年	平成13年		
資本金	76,110千円(出資金)		
従業員数	～20人	20～50人	50人以上
		○	
平均年齢	46歳		



事業内容	
組合員の森林経営指導、又は森林施業・経営の受託及び木材販売。 森林調査を行い、山林所有者への森林施業プランを作成・提示。森林施業プランに基づき、森林整備作業を行う。森林整備後、補助金申請及び経費精算。	

代表者からのメッセージ
森林組合は、組合員及び林家の所得向上と、対馬の経済活性化の為、役職員一丸となって事業に取り組んでいます。100年後の森林を作る為に、日々、研鑽に努めています。

勤務条件・福利厚生	
職種	事務職(現場有) 現業職(現場)
勤務地	対馬市島内
給与(額面)	138,000円 ～ 349,000円
賞与・昇給	<input checked="" type="checkbox"/> 賞与あり(年2回) <input checked="" type="checkbox"/> 昇給
諸手当	通勤手当・住宅手当・扶養手当 有
勤務時間	8:30～17:30
休日・休暇	土日・祝日休み 年末年始(12/29～1/3) 盆休み(8/13～8/16)
保険加入等	<input checked="" type="checkbox"/> 雇用 <input checked="" type="checkbox"/> 労災 <input checked="" type="checkbox"/> 健康 <input checked="" type="checkbox"/> 厚生
住居	無し

求める人材・アピールポイント・SDGsに関する取組み	
発意に溢れ、自ら考え、発信し、行動できる人 失敗を恐れず常に新しい事に挑戦し、 人任せにすることなく最後までやり遂げる人 明るい人・協調性がある人 新卒者・中途採用・転職をお考えの方、皆様大歓迎です！ 対馬の森林づくりを通じて、社会貢献をしてみませんか？ (木材生産機能・生物多様性機能・水源涵養機能・土砂流出防止機能等を持った森林を造成する。)	
あなたの思い描く100年後の森林づくり。	
資格取得支援制度	組合負担で必要な資格取得支援制度 有り
研修制度	組合負担で必要な研修制度 有り
職場見学	可

先輩たちからのメッセージ	
森林組合の仕事は、山を歩いて調査して施業プランを提案し、現場の現業職が施業を行います。森林所有者に喜んでもらって山の為にもなる仕事なので、やりがいを感じます。 自然が相手で寒い時も暑い時もありますが、四季を感じながら工夫して対応していくという醍醐味だと思います。	



問合せ	TEL: 0920-52-2677	
ホームページ	http://www.sky.toctv.ne.jp/shik6479/	

左：職員の集合写真
 中：現場作業風景
 右：作業打合せ

金子真珠養殖 株式会社

～ 美しい真珠により人々の心を豊かにし、社業の発展を通じて地域社会に貢献する ～

会社概要

所在地	〒817-1107 対馬市美津島町鴨居瀬10		
代表者	代表取締役 宮本 重樹		
設立年	平成20年(2008年) (創業:1952年)		
資本金	1,050万円		
従業員数(※)	～20人	20～50人	50人以上
		○	
平均年齢(※)	46歳		

※従業員数及び平均年齢は対馬養殖場のみのデータ

事業内容

弊社は、71年前から真珠養殖を営み、現在では長崎県内に真珠養殖場3ヶ所と栽培センター1ヶ所を保有しており、真珠養殖業界では全国でも有数の規模を誇ります。
対馬養殖場では、自社栽培センターにて人工化したアコヤ貝の稚貝を受け入れ、貝を育てながら、数年間かけて美しい真珠を生産しています。



代表者からのメッセージ

仕事は地道な作業がほとんどですが、
～美しい海の宝石～ 『真珠』を作る喜びと、
その真珠を通して人々の幸福に役立つ事はすばらしいと思います。

勤務条件・福利厚生

職種	真珠養殖技術者
勤務地	所在地に同じ
給与(額面)	初任給 大卒 195,000円 高卒 175,000円
賞与・昇給	<input checked="" type="checkbox"/> 賞与(年2回+決算) <input checked="" type="checkbox"/> 昇給
諸手当	通勤手当、子女教育手当、船舶免許手当、 シーズン手当、物価調整手当など
勤務時間	7:50～17:00(休憩時間70分)
休日・休暇	年末年始、盆、2月に10日前後の長期休暇あり 月1回以上週休2日あり
保険加入等	<input checked="" type="checkbox"/> 雇用 <input checked="" type="checkbox"/> 労災 <input checked="" type="checkbox"/> 健康 <input checked="" type="checkbox"/> 厚生
住居	社宅、独身寮あり

求める人材・アピールポイント

近年、人手不足が騒がれている中、真珠養殖においても高齢化が進み、後継者不足が深刻な問題となっています。
長崎県の地場産業の一つで、全国トップクラスの生産量を誇る真珠養殖を盛り上げて継続していくため、地域に密着した地元の方達に活躍して欲しいと願っています。

●仕事に興味を持ち、真剣に取り組むことが出来れば、
自ずと結果はついてくると思いますので、難しいことはありません。

- ・海と生物に興味がある方
- ・自分が任された仕事に責任を持ってやれる方を求めています。

※※賞与は夏・冬の2回となりますが、業績に合わせて3月に決算賞与が支給されます。

資格取得支援制度	船舶、自動車以外の資格で会社で必要とする場合は、会社にて負担いたします。
研修制度	新入社員研修ほか
職場見学	可

先輩たちからのメッセージ

真珠養殖は、他の魚類養殖などと違い、真珠を作るためにアコヤ貝を育てるといふ養殖業の中でも特殊な仕事です。
毎年、条件の違う自然を相手に、どうすれば美しい真珠ができるかを日々考えながら仕事を行い、浜揚げで期待通りの真珠が出てきた時には大きな喜びがあります。



左：技術場で挿核作業

右：作業屋台から筏へ

問合せ 本社TEL：095-828-8693



ホームページ <https://kaneko-pc.jp>

株式会社 大部水産

～ 鮮度抜群！活きの良い対馬の魚を食卓へ ～

会社概要

所在地	〒817-0323 対馬市美津島町大船越686		
代表者	代表取締役 大部 初幸		
設立年	平成5年6月1日		
資本金	1,000万円		
従業員数	～20人	20～50人	50人以上
	○		
平均年齢	約50歳		



事業内容

定置網漁業、魚類養殖業、加工業、活魚輸送業と幅広く事業を行っています。定置網漁業は、支柱や碇などを使用して漁場に網を固定し、回遊する魚を漁獲する方法になります。定置網漁業では、さまざまな種類の魚が漁獲され、自社トラックで活魚輸送を行っています。さらに、養殖や加工も行っています。

代表者からのメッセージ

定置網は毎朝、どんな魚が網の中にいるのか楽しみ。海を好きな人は大歓迎します。

勤務条件・福利厚生

職種	定置網漁業・魚類養殖業・加工業・活魚輸送業
勤務地	事業所所在地に同じ
給与(額面)	180,000円～250,000円
賞与・昇給	<input checked="" type="checkbox"/> 賞与(年2回) <input checked="" type="checkbox"/> 昇給
諸手当	通勤手当
勤務時間	7:00～16:30
休日・休暇	土曜日他、年末年始、お盆、有給休暇
保険加入等	<input checked="" type="checkbox"/> 雇用 <input checked="" type="checkbox"/> 労災 <input checked="" type="checkbox"/> 健康 <input checked="" type="checkbox"/> 厚生
住居	無し

求める人材・アピールポイント

健康的で
仕事に興味を持ち
真面目に取り組み
やる気のある人

資格取得支援制度 有：小型船舶免許・フォークリフト免許

研修制度 漁業就業実践研修

職場見学 可

先輩たちからのメッセージ

対馬で獲れた鮮度抜群のおいしい魚を、共に世界に発信しましょう！！



左：魚のすくいあげ
中：活間に魚を移す作業
右：水揚げしたクロマグロ(200kg)

問合せ TEL: 0920-54-2689

ホームページ —

日昇漁業 株式会社

～ 自然の恵みに感謝し、地域社会の発展に貢献します ～

会社概要

所在地	〒817-1703 対馬市上対馬町西泊206-2		
代表者	代表取締役社長 久保 幹太		
設立年	平成25年		
資本金	150万円		
従業員数	～20人	20～50人	50人以上
	○		
平均年齢	51歳		



事業内容

上対馬町で大型定置網を営んでいます。定置網漁業は、ワイヤーの枠や碇等を使用して漁場に網を固定し、回遊する魚を漁獲します。対馬の漁場は豊かであり、春にはヒラマサ、サワラ、夏にはケンサキイカ、秋にはマサバ、冬にはスルメイカ、ブリ、マグロなど数多くの魚が獲れます。

代表者からのメッセージ

ともがいい汗をかいてバリバリ働き、バリバリ稼いで、楽しく明るい未来を築きましょう！
将来に希望をもって、皆が生き生きとやりがいの持てる会社を目指して奮闘中です。
ぜひ、力を貸してください！！

勤務条件・福利厚生

職種	定置網漁業
勤務地	上対馬町西泊
給与(額面)	初任給 210,000円 定置網経験者は能力に相応して厚遇します。
賞与・昇給	<input checked="" type="checkbox"/> 賞与(臨時) <input checked="" type="checkbox"/> 昇給
諸手当	通勤手当、住宅手当
勤務時間	6:00～15:00(実働8時間、季節により始業・就業時刻の変動あり)
休日・休暇	土曜日、年末年始、お盆
保険加入等	<input checked="" type="checkbox"/> 雇用 <input checked="" type="checkbox"/> 労災 <input checked="" type="checkbox"/> 健康 <input checked="" type="checkbox"/> 厚生
住居	独身社員寮(食堂あり賄付き、個室、共同風呂・共同トイレ・共同洗濯機)

求める人材・アピールポイント

1. 全体のチームワークや能率アップを意識し、積極的かつ主体的に行動できる人
2. 絶えず向上心をもって自己の成長を続けながら、プロの仕事をコツコツとこなし、日々の業務改善に努められる人
3. 社会人として責任感をもって、会社や地域の発展と持続性のため力を尽くせる人
4. 健康で品行方正な人

資格取得支援制度

小型船舶免許、移動式小型クレーン、揚貨装置操縦士、潜水士など、業務に必要、または有用な資格取得には全額を会社が補助します。ただし、取得後3年間は半額分を本人負担(給与天引き)した後に、本人に返金します。

研修制度

入社後、本人の希望により、長崎県水産部主催の経営塾や、長崎県定置漁業協会の先進地視察研修会などに参加できます。

職場見学

独身社員寮の空き部屋に宿泊できるので、1週間から10日間程度の体験漁業を受け入れています。

先輩たちからのメッセージ

資格取得など会社がしっかりサポートしてくれます。
知識や経験が無くても優しい先輩たちが技術指導してくれます。



問合せ

TEL: 0920-86-3007



ホームページ

<https://www.facebook.com/nisshogyogyou/>

左：人員配置(朝の漁開始前)
中：出荷作業(箱立て)
右：沖の設備メンテナンス(網入れ替え)

上対馬町漁業協同組合

～ 海の資源を次世代へ ～

会社概要

所在地	〒817-1703 対馬市上対馬町西泊206		
代表者	代表理事組合長 八島 康平		
設立年	平成元年		
資本金	1億200万円		
従業員数	～20人	20～50人	50人以上
	○		
平均年齢	42歳		



事業内容

漁業者の主に購買（燃油、漁業資材の取扱）・共済（各種保険の取扱）・現業（鮮魚の荷捌き）・一般事務（総務、電算等）を展開する総合事業体。

代表者からのメッセージ

漁師の仕事は自然を相手とする仕事。又、対馬の産業を支える仕事でもあります。大変な面もありますが、その分やりがいのある仕事です。漁師さんの働きやすい環境作りに、若くて熱意を持った職員を待っています。

勤務条件・福利厚生

職種	事務職/総務・共済・会計・電算 現業職/西泊本所・泉支所・豊支所・鰐浦支所
勤務地	西泊本所及び各支所
給与（額面）	160,000円～
賞与・昇給	<input checked="" type="checkbox"/> 賞与（年2回） <input checked="" type="checkbox"/> 昇給
諸手当	通勤手当、扶養手当
勤務時間	8:30～17:00
休日・休暇	土日祝祭日、年末年始、お盆 ※土日祝祭日、日直出勤有り
保険加入等	<input checked="" type="checkbox"/> 雇用 <input checked="" type="checkbox"/> 労災 <input checked="" type="checkbox"/> 健康 <input checked="" type="checkbox"/> 厚生
住居	無し

求める人材・アピールポイント

漁業者人口が減少する中、新規漁業者の育成、所得向上に向けた指導等を行い漁業者、職員がともに安定した生活を過ごせるよう取り組む為、以下の人材を求めます。

1. 海、魚を大切に出来る人材
2. 素直で向上心があり、人の嫌がる仕事を率先できる人材
3. 上下、横の関係を理解できて行動に移せる人材
4. 挨拶を率先して出来る人材

資格取得支援制度	フォークリフト、移動クレーン車、 危険物免許、船舶免許
研修制度	共済新人研修
職場見学	可

先輩たちからのメッセージ

この職場に入ったときは魚の名前もわからず、漁師さんに色々とお教わったが、今では漁師さんとともにいろいろな研究、相談をしながら未来ある海作りを目指している。若いあなたの力と想像力をもって未来ある対馬の海にするために共に頑張ろう！



左：ひとつばたご祭り
中・右：上対馬おっどん祭り
(漁協青壮年部が両祭りに協賛)

問合せ

TEL：0920-86-2021



ホームページ

<https://jf-kamitsushima.or.jp/>

株式会社ジャパンシーフーズ 対馬工場

～ 小さな魚 大きな夢 ～



会社概要			
所在地	〒817-1725 長崎県対馬市上対馬町泉464		
代表者	代表取締役社長 井上 陽一		
設立年	昭和62年		
資本金	1億円		
従業員数	～20人	20～50人	50人以上
		○	
平均年齢	47歳		



事業内容	
アジサバの水産加工メーカーとして、毎日14～15tを処理、全国でもトップシェアを占めています。アジフィーレマシンは、1秒間に4匹を加工し、全国のスーパーに卸しています。品質向上・衛生管理を徹底し「安心・安全な商品」、より高度な技術を追求します。	

代表者からのメッセージ
近年の日本食ブームもあり、刺身は世界に市場開拓の余地が見込まれます。対馬沖で獲れた新鮮なアジ・サバを対馬ブランドとして立ち上げ、宝の島対馬を世界に発信して参ります。また、地域活性化に貢献できればと考えております。

勤務条件・福利厚生	
職種	製造業
勤務地	所在地に同じ
給与(額面)	新卒高校生 / 基本給175,000円 新卒大学生 / 基本給215,000円 新卒大学院生 / 基本給220,000円
賞与・昇給	☑賞与(年2回/業績に必ず) ☑昇給(年1回)
諸手当	通勤手当・食事手当・家族手当・職能手当 皆勤手当(1万円)
勤務時間	7:30～16:30
休日・休暇	年間休日105日(シフト制工場カレンダーによる)
保険加入等	☑雇用 ☑労災 ☑健康 ☑厚生
住居	なし

求める人材・アピールポイント・SDGsに関する取組み	
アジ・サバの業務用生食に特化し、CAS凍結機で海外へも販路拡大中です。業務用以外でも一般消費者向け商品の市場開拓に全力を注いでいます。	
「アニサキス対策」として2021年には、瞬間巨大電力を用い魚身の品質を損なわずにアニサキスを殺虫処理する装置を共同開発しました。この技術は世界初とネットでも拡散され、新聞やテレビにも取り上げられ高い評価を頂いています。また、研究に携わった社員が日本水産学会より「論文賞」を受賞しました。	
令和4年11月に対馬工場で製造の「あじたたき」が「大日本水産会会長賞」を受賞。海外に一番近い島として、対馬工場から「宝の島」の夢を発信できる人材を求めます。	
SDGsの取組みとして、アジ・サバ等の未利用資源を使って、「贅沢海鮮茶漬け」を開発。さらに、サブリの開発に向けて研究を続けています。	
資格取得支援制度	資格取得支援制度有り
研修制度	新入社員研修・OJT研修他
職場見学	可能

先輩たちからのメッセージ	
資格取得など積極的に会社がサポートしてくれるため、スキルアップできる良い環境で仕事できる会社です。知識、経験がなくても技術のある優しい先輩たちがしっかりサポートしてくれるので、安心でやりがいのある職場です。	



問合せ	TEL : 092-593-7662	
ホームページ	http://www.jp-seafoods.jp	

左：鯖の加工の様子
右：コンシューマーバック商品一覧

株式会社 ダイケー

～ 相手よし、自分よし、世間よしの三方よしとする ～



会社概要			
所在地	〒817-0324 対馬市美津島町久須保668-1		
代表者	代表取締役社長 山田 泰三		
設立年	1993年		
資本金	1,000万円		
従業員数	～20人	20～50人	50人以上
	○		
平均年齢	47歳		



事業内容	
水産卸売業、飲食業、養殖業	

代表者からのメッセージ
株式会社ダイケーは、長崎県対馬市にて創業して35年になります。当社では、対馬から消費地に魚を提供すること生業にしています。三方よしを経営理念にし生産者、従業員、消費者の物心両面の幸福を追及しています。

勤務条件・福利厚生	
職種	運送・荷役作業員
勤務地	対馬市
給与(額面)	基本給18万～23万+能力給+手当2万～10万位
賞与・昇給	<input checked="" type="checkbox"/> 賞与(年 2回) <input type="checkbox"/> 昇給(年1回)
諸手当	通勤手当、家族手当、住宅手当、運行手当
勤務時間	基本 7時～16時
休日・休暇	月4～8回、年末年始3日
保険加入等	<input checked="" type="checkbox"/> 雇用 <input checked="" type="checkbox"/> 労災 <input checked="" type="checkbox"/> 健康 <input checked="" type="checkbox"/> 厚生
住居	なし

求める人材・アピールポイント・SDGsに関する取組み	
魚に興味がある未経験者歓迎	
高いスキルは必要ありません。 【一つでも当てはまる方は是非ご応募ください】	
<input type="checkbox"/> 未経験だが挑戦してみたい <input type="checkbox"/> 海に近いところで働きたい <input type="checkbox"/> 人間関係がいいところで働きたい <input type="checkbox"/> 残業はあまりしたくない <input type="checkbox"/> 休みがとりやすい <input type="checkbox"/> 成長してスキルを覚えたい <input type="checkbox"/> 福利厚生がいいところで働きたい <input type="checkbox"/> 401kで目指せ資産1億円	
資格取得支援制度	あり
研修制度	研修期間あり
職場見学	可

先輩たちからのメッセージ	
取引先に「ありがとう」と感謝され「すごいね」とほめられて楽しく、充実した仕事を一緒にしませんか。	



問合せ	TEL0920-54-3858 担当：山田、長	
ホームページ	https://tsushima-daikei.co.jp/about/	

左：会社前にて荷揚げ作業
右：25tトラックに活魚積み込み

中島水産 株式会社

～ 品質を誇る企業に明日がある ～

会社概要

所在地	〒817-0031 対馬市厳原町久田道1645-6		
代表者	代表取締役 中島佳子		
設立年	昭和63年		
資本金	1,000万円		
従業員数	～20人	20～50人	50人以上
	○		
平均年齢	58歳		



事業内容

水産加工業（乾燥するめ・一夜干・のしするめ）
工サイカの販売

代表者からのメッセージ

対馬特産の「松白するめ」は現在弊社のみが加工しております。
対馬に技術を根付かせ、伝承していくことを目指しています。

勤務条件・福利厚生

職種	水産加工業		
勤務地	厳原町		
給与（額面）	180,000～200,000円		
賞与・昇給	<input checked="" type="checkbox"/> 賞与（年2回） <input checked="" type="checkbox"/> 昇給		
諸手当	通勤手当 役職手当		
勤務時間	8：00～17：00		
休日・休暇	日曜・第3月曜・お盆（5日）年末年始（9日） 1年単位の变形労働時間制		
保険加入等	<input checked="" type="checkbox"/> 雇用 <input checked="" type="checkbox"/> 労災 <input checked="" type="checkbox"/> 健康 <input checked="" type="checkbox"/> 厚生		
住居	なし		

弊社加工の「松白するめ」は島外からの需要が高く、ブランドを確立しています。

製造を増やしていけるよう一緒にもの作りができる人を求めています。

未経験者でも作業はすぐに慣れる内容です。

魚種がするめ一種類なので仕事に慣れて上達していきやすいです。

今は少ない人数ですが色々なことに挑戦できる環境だと思います。

新しい風を吹かせてくれる方をお待ちしています！

資格取得支援制度 業務にかかわる資格については支援いたします。

研修制度 実践研修

職場見学 可

先輩たちからのメッセージ

私たちと一緒ににはたきませんか？

加工初心者でも大丈夫です。製品に高評価をいただいてやりがいがあります。一緒に頑張ってくれる人をお待ちしています！



左：するめ回転乾燥機
中：生イカ加工の様子
右：のしするめ加工の様子

問合せ TEL 0920-52-3931

ホームページ

-

株式会社 サイキ

～ 対馬の”食”を提供するやりがいのあるお仕事 ～



会社概要			
所在地	〒817-0322 対馬市美津島町鶏知乙505-1		
代表者	代表取締役社長 佐伯 卓也		
設立年	平成9年4月1日		
資本金	2,500万円		
従業員数	～20人	20～50人	50人以上
			○
平均年齢	48歳		



事業内容	
生鮮食品・一般食品・日用雑貨・酒類を中心に販売するスーパーマーケット	

代表者からのメッセージ
当社は、絶えず変化していく社会環境の中で、常にお客様の立場に立って考え、行動し、地域社会から信頼を頂ける企業を目指してまいります。

勤務条件・福利厚生	
職種	製造・販売
勤務地	美津島町、豊玉町、厳原町
給与（額面）	基本給210,000円＋諸手当
賞与・昇給	<input checked="" type="checkbox"/> 賞与（年2回） <input checked="" type="checkbox"/> 昇給
諸手当	職能給、勤続給、役職手当、家族手当、通勤手当、チェッカー技能給 他
勤務時間	8：00～17：00（休憩：1時間）
休日・休暇	週休2日制（年間休日105日）、有給休暇、慶弔休暇、育児休業、介護休業
保険加入等	<input checked="" type="checkbox"/> 雇用 <input checked="" type="checkbox"/> 労災 <input checked="" type="checkbox"/> 健康 <input checked="" type="checkbox"/> 厚生
住居	なし

求める人材・アピールポイント
<p>明るく、元気で、素直な方なら未経験者でも大歓迎です。接客・販売・製造加工など、きっと貴方にぴったりの部署が見つかると思います。目標を持って共に成長して行きましょう！</p> <p>SDGsに関する取組みとして、生産者直売所で地産地消を推奨するとともに、清掃ボランティア活動や廃食用油のリサイクル・割り箸の削減などに取り組んでいます。</p> <p><健康経営優良法人> <職場環境改善宣言></p>

先輩たちからのメッセージ	
商品や接客、企画イベントなどを通してお客様と触れ合い、笑顔にできるやりがいのある職場です。	

資格取得支援制度	チェッカー技能検定
研修制度	新入社員研修
職場見学	可



問合せ	TEL：0920-54-4017 担当：小島	
ホームページ	https://www.saikinet.co.jp	

左：カットフルーツコーナーのフルーツサンド
 中：精肉部の牛肉コーナー
 右：鮮魚部の対面丸魚コーナー

株式会社 酒井文海堂

～ 地域の皆様に支えられ創業117周年 ～



会社概要			
所在地	〒817-0322 対馬市美津島町鶏知乙387-11		
代表者	代表取締役 酒井 正幸		
設立年	昭和38年		
資本金	1,000万円		
従業員数	～20人	20～50人	50人以上
	○		
平均年齢	39歳		



事業内容			
<p>本・CD・タバコ、事務用品・雑貨、薬、化粧品などの販売をショッピングセンターパル21で行っております。また、事務用機器・事務用品・教材・家電製品等を営業部で外販しており、官公庁や企業様に様々な商品をご提案させて頂いております。</p>			

代表者からのメッセージ
<p>対馬の皆様の日々の暮らしを便利で豊かにすることを目標に、お客様のニーズに合わせた品揃えや接客を心がけています。</p>

勤務条件・福利厚生	
職種	販売員・営業
勤務地	美津島町
給与(額面)	月給 160,000円～350,000円
賞与・昇給	<input checked="" type="checkbox"/> 賞与(年2回) <input checked="" type="checkbox"/> 昇給
諸手当	通勤手当、住居手当、家族手当、資格手当、営業手当、役職手当
勤務時間	9:10～18:50(休憩時間80分) 12:40～19:10(休憩時間30分)
休日・休暇	1ヶ月単位の変形労働時間制(週40時間)
保険加入等	<input checked="" type="checkbox"/> 雇用 <input checked="" type="checkbox"/> 労災 <input checked="" type="checkbox"/> 健康 <input checked="" type="checkbox"/> 厚生
住居	なし

求める人材・アピールポイント	
<ul style="list-style-type: none"> 接客が好きな方 自分で考えて行動できる方 元気があり、笑顔の素敵な方。 	
資格取得支援制度	なし
研修制度	なし
職場見学	可

先輩たちからのメッセージ	
<p>日々のお客様とのコミュニケーションに加え、お客様に楽しんでいただける売り場づくりや商品構成など、自分のアイデアを形にできることもやりがいのひとつです。</p>	

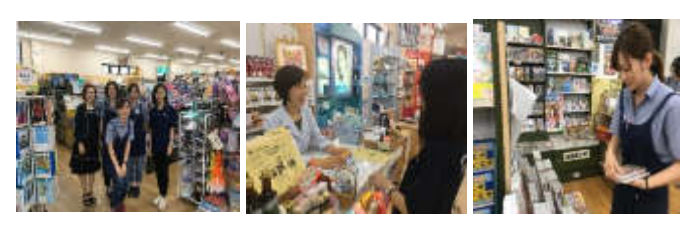

問合せ	TEL: 0920-54-2021 担当: 酒井	
ホームページ	http://www.sakaibunkaido.co.jp	

左：文具コーナーの様子
 中：薬コーナーの様子
 右：本・CDコーナーの様子

株式会社 タケスエ

～お客様満足・お取引様満足・従業員満足の三方よしを大切にしています～



会社概要			
所在地	〒817-1722 対馬市上対馬町大浦60-1		
代表者	代表取締役 武末 聖子		
設立年	平成元年		
資本金	1,000万円		
従業員数	～20人	20～50人	50人以上
			○
平均年齢	47歳		



事業内容	
生鮮食品・一般食品・日用雑貨・酒類を中心に販売するスーパーマーケット	

代表者からのメッセージ
地域の皆様の食の安心・安全を第1に考え、最近では食育活動にも力を入れています。 「美味しい」と感じていただきお客様の笑顔と一緒に増やしていきませんか。Iターン・Uターンの方も大歓迎です。

勤務条件・福利厚生	
職種	製造・販売
勤務地	上対馬町
給与（額面）	170,000円～210,000円
賞与・昇給	<input checked="" type="checkbox"/> 賞与（年2回） <input checked="" type="checkbox"/> 昇給
諸手当	通勤手当、役職手当、 職能給、チェッカー技能給 ほか
勤務時間	8：15～17：15（休憩1時間） 8：00～17：00（休憩1時間）
休日・休暇	週休2日制（年間休日107日）
保険加入等	<input checked="" type="checkbox"/> 雇用 <input checked="" type="checkbox"/> 労災 <input checked="" type="checkbox"/> 健康 <input checked="" type="checkbox"/> 厚生
住居	なし

求める人材・アピールポイント	
<ul style="list-style-type: none"> ・明るく、素直で「食」に興味のある方 ・人と接することが好きな方 ・何事もやってみようと思える前向きな方 	
資格取得支援制度	チェッカー技能検定
研修制度	新入社員研修（4日間）
職場見学	可

先輩たちからのメッセージ	
アットホームな職場です。異体同心となって、私たちと上対馬地域を盛り上げましょう！	



問合せ	TEL：0920-86-2000 担当：原田	
ホームページ	http://takesue.co.jp/	

左：R4.3月より移動販売車「たけちゃん号」2台を稼働スタート
 中：5月に「ひとつばたご祭り」7月に「夏祭り」を開催
 右：惣菜のお弁当作りの様子

医療法人清光会 みつしま眼科医院

～ The 地域医療 ～

会社概要

所在地	〒817-0322 対馬市美津島町雞知乙520-35		
代表者	医院長 劉 百良		
設立年	平成28年		
資本金	-		
従業員数	～20人	20～50人	50人以上
	○		
平均年齢	30歳		



事業内容

最新の医療機器をそろえて、高度な医療に努めています。

代表者からのメッセージ

一般眼科診療を通じて地域の方々へにわかりやすく、安心できる医療サービスをご提供できるよう心がけております。眼に関することで、何か気になることがございましたら、お気軽にご相談ください。

勤務条件・福利厚生

職種	検査事務・看護師
勤務地	美津島町
給与（額面）	検査事務：月給130,000円～ 看護師：月給220,000円～
賞与・昇給	<input checked="" type="checkbox"/> 賞与（年2回） <input checked="" type="checkbox"/> 昇給
諸手当	通勤手当
勤務時間	火曜 11:00～20:00（1時間休憩） 金曜 8:00～13:00 水・木曜 8:30～20:00（2時間休憩）
休日・休暇	毎週月、土、日、祝祭日、年末年始
保険加入等	<input checked="" type="checkbox"/> 雇用 <input checked="" type="checkbox"/> 労災 <input checked="" type="checkbox"/> 健康 <input checked="" type="checkbox"/> 厚生
住居	なし

求める人材・アピールポイント

当院では、地域に求められる医院であり続けるために、「人間味のあるあたたかな医療」を実践できる意欲のある人材を求めています。

資格取得支援制度 なし

研修制度 あり

職場見学 可

先輩たちからのメッセージ

綺麗な環境で楽しく働くことができます。研修や勉強会が充実していますので、一緒に学んでいき成長していきましょう。



左：メンバー写真

中・右：最新の医療機器を取り揃えています

問合せ TEL：0920-54-6014 担当：白石

ホームページ <https://www.mitsushimaeye.com/>



社会福祉法人 あすか福祉会

～ あなたの“たいせつ”を大切にしたい ～

会社概要

所在地	〒817-0023 対馬市厳原町田淵933番地		
代表者	理事長 素花 源之		
設立年	昭和57年		
資本金	-		
従業員数	～20人	20～50人	50人以上
			○
平均年齢	49.8歳		



事業内容

○保育事業：保育園、学童、地域子育て支援
 ○介護事業：特別養護老人ホーム、介護老人保健施設、高齢者グループホームデイサービス、デイケア、訪問介護、訪問看護、小規模多機能ホーム、居宅介護支援事業所、軽費老人ホームほか

代表者からのメッセージ

できるだけ多くの若者に【介護】そして【保育】に関心をもってもらい、生まれ育った対馬市の福祉の発展・充実のため、是非あすか福祉会でその若い力を発揮してもらいたい。

勤務条件・福利厚生

職種	【無資格でもOK】介護員、調理員、保育支援員 【有資格者のみ】看護師（正・準）、栄養士
勤務地	対馬市内では厳原町、美津島町、上県町 島外では福岡県、埼玉県、千葉県、神奈川県、兵庫県
給与（額面）	146,800円～260,000円 ※資格や職種、雇用形態により異なります。
賞与・昇給	☑賞与（年2回） ☑昇給 ※雇用形態により異なります。
諸手当	通勤手当、家族手当、住居手当、夜勤手当、オンコール手当、業績手当、時間外勤務手当、休日勤務手当、深夜勤務手当、リーダー手当等 ※事業所や職種、雇用形態により異なります。
勤務時間	①7時半～16時半 ②8時半～17時半 ③10時～19時 ④17時～11時(2時間仮眠) ⑤22時～7時（施設内で待機） ※事業所や職種により異なります。
休日・休暇	週休二日制 ※事業所により土日出勤有。 6カ月経過後に有給休暇10日が付与されます。 育児休暇取得実績あり
保険加入等	☑雇用 ☑労災 ☑健康 ☑厚生
住居	なし

求める人材・アピールポイント

1. 「1」から「10」を想える方
 昭和の時代を支えてこられたご高齢の皆様は、日本人らしい謙虚な心をお持ちで、介護サービスを提供する私たちにも全ての要求を口にはされません。そこで、「1」言われたことに対し、「10」を想像して行動できる【おもいやり】を持てる方を求めています。

2. 個性を尊重するコミュニケーションができる方
 子どもたちは、一人ひとりに豊かな感受性があり、それをたくさんの表情で伝えてくれます。その無限の可能性を育てるため、子どもたちの感受性に響く環境づくりを、共に目指していきたいと思えます。

私たち“あすか福祉会”は『尊厳』を法人理念とし、人生のスタートを支えるための「保育」、そしてそのゴールを穏やかに迎えるための「介護」、この2つを通して、それぞれの人生に寄り添ったサービスを提供していきたいと考えています。

資格取得支援制度	支援を行っている主な資格として ・介護福祉士 ・介護支援専門員（ケアマネジャー）
研修制度	・新入社員研修 ・事故防止研修 ・口腔ケア研修のほか、多数研修を実施
職場見学	可

先輩たちからのメッセージ

人生のフィナーレを私たちのそばで過ごされるご利用者様の貴重なお時間に、どこまで役に立てるのか、後悔が残らないように丁寧に接しようと思っているうちに、いつのまにか私にとって介護は、ものすごく誇りとやりがいを持っている仕事になっていました。経験上そんな仕事って、ありそうで案外ないんです。興味がある方はぜひ一歩踏み出してみませんか？



上の写真は以前福岡で開催した“あすかフェス”の様子です。新型コロナウイルスの影響も縮小の気配をみせている昨今、こうしてまた地域の皆様と交流をを図る機会を、少しずつ再開していきたいと思えます。

問合せ TEL：0920-52-9054

ホームページ <https://asukafukushikai.com/>



社会福祉法人 梅仁会

～ かよいあう福祉へ ～

会社概要

所在地	〒817-1202 対馬市豊玉町和板字和板原無番地		
代表者	理事長 阿比留 志郎		
設立年	昭和51年10月21日		
資本金	なし		
従業員数	～20人	20～50人	50人以上
			○
平均年齢	46歳		



事業内容

障がい者福祉・高齢者福祉・児童福祉・収益事業（地域貢献事業）など多様な事業展開を行っております。社会保険完備はもちろん、資格取得支援、法人内の学童保育・一時預かり施設の利用料を事業所が負担する等、福利厚生も充実しております。

代表者からのメッセージ

私共は福祉で活躍していただける「人材」を探しています。当法人の基本方針でもあります「一人ひとりの笑顔を大切に、その人の持つ可能性への挑戦を全力で支え、気付きと奉仕の心を持った職員の育成」に努めております。ぜひ一度、施設へ来て、私共の職場を見ていただければと思います。お待ちしております。

勤務条件・福利厚生

職種	介護員/高齢者の介護 正・准看護師/高齢者・障がい者の健康管理 生活支援員/障がい者の生活支援 介護支援専門員/ケアプランの作成 放課後児童支援員/児童の指導・見守り 子育て支援員/乳幼児とその保護者への見守り
勤務地	対馬島内の各事業所
給与（額面）	①高卒初任給：155,000円 ②事務員：175,000円 ③介護員：152,000円～190,000円 ④生活支援員：161,000円～ ⑤介護パート時給：860円～
賞与・昇給	<input checked="" type="checkbox"/> 賞与あり（正社員年2回） <input checked="" type="checkbox"/> 昇給
諸手当	通勤手当2000円～20,900円、精皆手当5,000円/月、夜勤手当5,000円/回・宿日直手当4,000円/回、資格手当5,000円～30,000円/月、扶養手当、住宅手当、処遇改善手当等（個人の状況に応じて）
勤務時間	事業所毎に異なります
休日・休暇	週休2日制、半年経過後から有給休暇あり 看護休暇取得実績あり
保険加入等	<input checked="" type="checkbox"/> 雇用 <input checked="" type="checkbox"/> 労災 <input checked="" type="checkbox"/> 健康 <input checked="" type="checkbox"/> 厚生
住居	なし

求める人材・アピールポイント

一言で「福祉」と言っても、介護主体の現場もあれば、軽作業をしながら生活全般を支援する現場、保育や遊びを行う現場、何か困ったときの相談を行う現場、一緒にレクリエーションを楽しみながらリハビリを行う現場など仕事内容は多岐にわたります。

新たな職場として考えておられる方にとっては、そこに不安を感じ、選択肢から省かれている方もいらっしゃるかもしれませんが、私たちの職場には多くの仲間がいますし、法人で働き始めるのに何か特別な才能が必要なものではありません。

唯一求められるのは、「人」が相手の職場なので、サービスを利用される方々やそのご家族、仲間への思いやりと誠実さです。ぜひ、私たちと一緒に働いてみませんか。やりがいや喜びを分かち合いましょう。お待ちしております。

資格取得支援制度	資格取得支援制度あり 主な資格：介護福祉士・社会福祉士・介護支援専門員
研修制度	職員の経験に応じた各種研修制度、外部講師研修ほか
職場見学	受入可（気軽にお問い合わせください）

先輩たちからのメッセージ

福祉の現場では、日々色々なことが起こります。もちろん楽しいことばかりではありません。でも、その何倍もの喜びとやりがいがあります。まずはチャレンジしてみませんか。



問合せ TEL：0920-58-0888

ホームページ <http://www.baijinkai.jp/>



笑顔あふれる楽しい職場です。

社会福祉法人 幸生会（特別養護老人ホームわたづみ他）

～ 心により添い笑顔が生まれる” わたづみ” ～

会社概要			
所在地	対馬市豊玉町仁位91-3		
代表者	理事長 村川 喜信		
設立年	平成6年		
資本金	-		
従業員数	～20人	20～50人	50人以上
			○
平均年齢	51.1歳		



事業内容	
<p>社会福祉法人幸生会では、長崎県内に5つの拠点で福祉事業を運営しております。そのうち対馬地区においては特養2か所、グループホーム1か所、通所介護2か所、訪問介護1か所、居宅介護支援1か所で介護事業を行っております。</p>	

代表者からのメッセージ
<p>利用者様が笑って暮らすためには、職員自らが笑顔でなければいけません。笑顔で働ける職場をモットーに、あなたの力が必要です。わたづみの職員となって、充実した毎日を過ごしてみませんか？職員みんながいつでも歓迎いたします。</p>

勤務条件・福利厚生	
職種	①介護職 ②看護職 ③調理員 ④介護支援専門員 ※①③無資格でも可能です。 ※①働きながら資格取得に向けた経験ができます
勤務地	対馬市豊玉町仁位91-3（わたづみ） 対馬市上対馬町玖須647（ひとつばたご）
給与（額面）	（初任給） ①介護職147,000円～164,000円 ②看護職167,000円～179,000円 *別途前歴換算いたします。
賞与・昇給	<input checked="" type="checkbox"/> 賞与あり（年2回4.4ヶ月分）※前年度実績 <input checked="" type="checkbox"/> 昇給あり
諸手当	資格手当、処遇改善手当、特定処遇改善手当、ベースアップ手当、夜勤手当、待機手当、通勤手当、住宅手当、扶養手当等、その他退職金制度あり。*手当は職種により異なります。
勤務時間	介護 ① 7:00～16:00 ② 9:45～18:45 ③ 13:00～22:00 ④ 21:50～翌8:50 看護 ① 7:45～16:45 ② 9:15～18:45
休日・休暇	週休2日制 ※ローテーション（月の勤務表あり） 6か月経過後有給休暇10日※半日及び時間単位有給あり 育児・介護休暇取得実績あり
保険加入等	<input checked="" type="checkbox"/> 雇用 <input checked="" type="checkbox"/> 労災 <input checked="" type="checkbox"/> 健康 <input checked="" type="checkbox"/> 厚生 <input checked="" type="checkbox"/> 退職金制度
住居	社宅無し

求める人材・アピールポイント	
<p>寝たきりの方や介助の必要な方、認知症の高齢者の方などを介護する施設です。また、入浴や移動の際の介助など、体力や的確な判断を必要とすることもあります。できればお年寄りが好きで、頑張る気持ちがあって、施設で働く仲間とのコミュニケーションを取れる方を求めています。</p> <p>具体的には、 ○利用者や家族等、相手の立場に立って考えることができる方 ○認知症の高齢者などに対して、やさしく、おおらかに対応できる方 ○4交代の勤務体制ですので、夜勤の勤務もあります。また、トイレ介助、入浴介助、移乗介助など利用者を支えたりすることがありますので、体力にもある程度自身のある方 ○同じ施設、現場で働くこととなりますので、相手を思いやり、いろいろな方とコミュニケーションが取れる方</p>	
資格取得支援制度	介護福祉士・介護支援専門員 奨学金制度（看護師養成・准看護師養成）
研修制度	施設内研修、施設外研修等
職場見学	受入れ可

先輩たちからのメッセージ	
<p>この仕事は大変な事もありますが、利用者様から「ありがとう」という感謝の言葉をいただくことで、他では、なかなか得ることのできない『やりがい』があります。また、『人の和』を大切に、職員がみんな協力し合い、頑張っています。ぜひ、一緒に働いてみませんか？ 福利厚生が整っており、働きやすい事も魅力です。</p>	

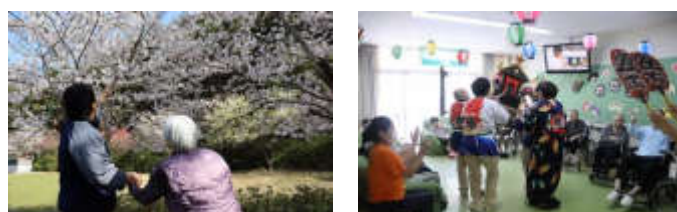

問合せ	TEL：0920-58-1601 担当：古藤	
ホームページ	http://www.koseikai.or.jp/	

<p>【写真左】施設裏に咲く桜の花見をする職員と入所者様。 【写真右】職員手作りの神輿で盛り上がった納涼祭。</p>
--

社会福祉法人 長崎厚生福祉団 (特別養護老人ホームいづはら 他)

～ 健康で安心と生きがいのある暮らしを支援するために「福祉文化の創造」を目指します ～

会社概要

所在地	〒817-0016 対馬市厳原町東里223-3		
代表者	理事長 千々岩 源士		
設立年	昭和54年7月26日		
資本金	—		
従業員数	～20人	20～50人	50人以上
			○
平均年齢	39歳		



事業内容

県内に特別養護老人ホーム5カ所をはじめ、38の事業を運営しています。対馬島内には、特別養護老人ホームいづはら（平成3年5月開設）と特別養護老人ホームいづはらⅡ（平成29年4月開設）があり、介護事業を実施しています。

代表者からのメッセージ

住み慣れた地域で、その人がその人らしく、安心して暮らしていくための社会資源の1つとして、地域に根ざし、地域に開かれた施設や職場環境にしたいとの想いで、地域システムの一部を担っていきたいと考えております。

勤務条件・福利厚生

職種	介護職、看護職、介護支援専門員、調理員		
勤務地	いづはら 対馬市厳原町東里223-3 いづはらⅡ 対馬市厳原町東里303-1		
給与（額面）	介護職	200,000円	
	看護職	240,000円	
賞与・昇給	<input checked="" type="checkbox"/> 賞与（年2回） <input checked="" type="checkbox"/> 昇給		
諸手当	通勤手当、住宅手当、扶養手当		
勤務時間	8:30～17:30 ※シフト制あり		
休日・休暇	週休二日制 ※シフト制のため、土・日勤務あり		
保険加入等	<input checked="" type="checkbox"/> 雇用 <input checked="" type="checkbox"/> 労災 <input checked="" type="checkbox"/> 健康 <input checked="" type="checkbox"/> 厚生		
住居	なし		

求める人材・アピールポイント

私たちが暮らす対馬地域は、65歳未満の人口減少が進み、2030年には高齢化率が50%を超える予測であり、要介護者の増加により介護ニーズが増大する一方で、その担い手不足は深刻であります。

当法人では、これまで28年間、健康で安心と生きがいのある暮らしを支援するために、地域に密着したサービスの提供と信頼される施設を目指して参りました。

ご利用者を主体としたサービスを提供するため、食事・排泄・入浴の3大介護からの脱却を念頭に、安全性、自立支援、尊厳が求められる時代に対応すべく、サービス向上のため、人材育成、職員研修にも力を入れております。

しかしながら、介護の仕事は、決して生やさしい仕事ではありません。高齢者が好きで、他の職員と使命感を共有し、社会のために役立ちたい、向上心のある方を求めています。具体的には、相手の立場になって考え行動する人、明るい笑顔で思いやりを表現できる人を求めています。

資格取得支援制度 有り 介護福祉士

研修制度 新人職員研修、外部教育機関による様々な法人内研修

職場見学 可

先輩たちからのメッセージ

高齢者の方が、より良い生活を送ることができるよう、手助けするやりがいのある仕事であり、大変な仕事でもありませんが、自分を成長させることができる仕事だと思います。一緒に働いてみませんか。



左：正面玄関と、奥側がいづはらデイサービスセンター玄関

右：夏祭りのイベント風景

問合せ TEL：0920-52-7411

ホームページ <http://www.nagasaki-kouseifukushidan.or.jp/>



対馬グランドホテル

～ 島民に愛されるホテルを目指す ～

会社概要

所在地	〒817-0322 対馬市美津島町雞知甲41番地10		
代表者	代表取締役 佐伯 達也		
設立年	平成10年		
資本金	-		
従業員数	～20人	20～50人	50人以上
		○	
平均年齢	43歳		



事業内容

対馬を訪れる観光客の皆様に対馬を理解して頂けるような接客・サービスを行います。地元の方にも愛されるホテルとして頑張っています。一緒にお客様の思い出作りのお手伝いをして頂ける方をお待ちしています。

代表者からのメッセージ

対馬が好きで、対馬の魅力を発信して頂ける方を対馬グランドホテルは求めています。対馬のために一緒に頑張りましょう。

勤務条件・福利厚生

職種	フロント、接客係、調理師 ほか
勤務地	美津島町
給与（額面）	150,000円～180,000円（新規採用、職種により変動あり）
賞与・昇給	<input checked="" type="checkbox"/> 賞与（年2回） <input checked="" type="checkbox"/> 昇給
諸手当	通勤・住宅・慶弔
勤務時間	7：00～22：00の間で7時間30分
休日・休暇	7～8日／月
保険加入等	<input checked="" type="checkbox"/> 雇用 <input checked="" type="checkbox"/> 労災 <input checked="" type="checkbox"/> 健康 <input checked="" type="checkbox"/> 厚生
住居	通勤が不可能な場合及び島外から入社の場合は、借上げ社宅制度あり

求める人材・アピールポイント

- ・対馬のことが好きな人
- ・対馬の歴史が好きな人
- ・対馬の自然が好きな人
- ・お客様に喜んでもらうのが好きな人
- ・お客様の立場になって考えることが出来る人
- ・仲間と一緒に頑張ることが出来る人

上記のことが出来そうな人、今後やってみたい人・やる気のある人は対馬グランドホテルにご連絡をください。

資格取得支援制度 業務に関わる資格については支援いたします。

研修制度 OJTを中心に研修を行います。

職場見学 可

先輩たちからのメッセージ

和気あいあいとした雰囲気です。対馬の観光を若い力で盛り上げて一緒に頑張りましょう。



左：客室の様子
中：大浴場の様子
右：ロビーの様子

問合せ TEL：0920-54-9100 担当：原尾

ホームページ <http://tsushima-grandhotel.com/>



東横イン対馬厳原

～ もっと清潔に、安心感と値ごろ感 ～

会社概要

所在地	〒817-0021 対馬市厳原町今屋敷771番地1		
代表者	支配人 谷口 典子		
設立年	平成29年3月30日		
資本金	-		
従業員数	～20人	20～50人	50人以上
		○	
平均年齢	-		



事業内容

エコノミーホテルの運営

代表者からのメッセージ

『駅前旅館の鉄筋版』をコンセプトに、我が家のような寛ぎと「安心・快適・清潔」なお部屋の提供運営を実現しています。

勤務条件・福利厚生

職種	メイク
勤務地	厳原町
給与（額面）	時給 910円
賞与・昇給	なし
諸手当	稼動手当
勤務時間	10:00～15:00
休日・休暇	週休2日制（週3日～応相談）
保険加入等	<input checked="" type="checkbox"/> 雇用 <input checked="" type="checkbox"/> 労災 <input type="checkbox"/> 健康 <input type="checkbox"/> 厚生
住居	なし

求める人材・アピールポイント

- ・お客様に気持ちよくお過ごしいただけるよう、心を込めて、部屋を清潔にできる人
- ・お客様と接する機会もあるため、明るい笑顔での対応ができる人

資格取得支援制度 なし

研修制度 あり

職場見学 可能

先輩たちからのメッセージ

明るく元気のある方お待ちしております。私たちと一緒にホテルをピカピカにしましょう！



左：従業員の集合写真

右：ベッドメイクの様子

問合せ TEL：0920-53-6145 担当：谷口

ホームページ <http://www.toyoko-inn.co.jp/>



一般社団法人 MIT

～地域資源をみつけ・いかし・つなぐ土着型コンサル会社です～



会社概要			
所在地	〒817-1602 対馬市上県町佐須奈甲562-24		
代表者	代表理事 吉野 元		
設立年	平成25年		
資本金	—		
従業員数	～20人	20～50人	50人以上
	○		
平均年齢	39.3歳		



事業内容			
みつける部門（コンサルティング・環境保全調査など）、いかす部門（各種デザイン・広報・広告ツール作成、オリジナル商品開発など）、つなぐ部門（商品の直販・卸売、コーディネート事業など）、雑貨店運営			

代表者からのメッセージ
自然共生型の持続可能な社会づくりを目指して森里海のフィールドで事業展開しています。新しいことにチャレンジし、新しい価値を生み出していく仕事です。地域の資源をビジネスへ！

勤務条件・福利厚生	
職種	コンサルティング・デザイン 物販・コーディネート
勤務地	上県町佐須奈
給与（額面）	基本給：19万円程度 ※これまでのキャリア、資格等をふまえて検討
賞与・昇給	<input type="checkbox"/> 賞与（年 回） <input checked="" type="checkbox"/> 昇給
諸手当	通勤手当
勤務時間	8：30～17：30
休日・休暇	土日・祝
保険加入等	<input checked="" type="checkbox"/> 雇用 <input checked="" type="checkbox"/> 労災 <input checked="" type="checkbox"/> 健康 <input checked="" type="checkbox"/> 厚生
住居	なし

求める人材・アピールポイント	
【求める人材】	<ul style="list-style-type: none"> ●コミュニケーション能力が高い方（必須） ●対馬の自然や文化等地域資源に魅力を感じる方（必須） ●自発的・能動的に仕事に取り組める方（必須） ●パソコンを普通に使いこなせる方（word excel等） ●普通自動車第一種運転免許取得者（必須） ●社会経験3年以上有する方（望ましい） ●コンサルティングや環境調査の経験がある方（望ましい） ●韓国語または英語が使える方（望ましい） ●その他、仕事で活用できる特技や能力（望ましい）
【アピールポイント】	<ul style="list-style-type: none"> ●持続可能なしまづくりに向けた様々な事業を企画、運営しています。これまでにない仕事を作り出したり、皆さんの「自分たちの社会をこうしたい！」という思いを実現するための事業をみなさんと一緒に取り組んでいきたいと思えます。
資格取得支援制度	なし
研修制度	なし。ただし、業務内容や本人のやる気に応じて、研修への参加を補助する。
職場見学	可

先輩たちからのメッセージ	
地域づくりのコーディネートをこなしています。これからの時代は自分で新しい仕事を作っていく時代ですし、既存の企業にとらわれずやりたいことに向かって就職先や進路を考えてみてください。	

問合せ	TEL：0920-84-2366 担当：吉野 元	
ホームページ	http://mit.or.jp	



左：メンバー写真
右：主力商品である佐護ツシマヤマネコ米と関連グッズ

一般財団法人 対馬地域商社

～ 「新鮮がどっさり」食する幸せをお届けします ～

会社概要

所在地	〒817-1233 対馬市豊玉町貝鮒4番地11		
代表者	代表理事 國分 利雄		
設立年	平成3年		
資本金	500万円		
従業員数	～20人	20～50人	50人以上
	○		
平均年齢	55歳		



事業内容

事業内容			
・水産加工品の製造・販売 ・対馬特産品のPR/販売 ・鮮魚・活魚の出荷・販売			

代表者からのメッセージ

代表者からのメッセージ	
水産加工、営業・販売の経験者はもちろん、未経験者でも大歓迎です。みんなで連携しながら、対馬を売り込んでいく仕事を一緒に頑張りましょう。	

勤務条件・福利厚生

職種	水産加工品の製造、営業・販売
勤務地	所在地に同じ
給与（額面）	160,400円～
賞与・昇給	<input type="checkbox"/> 賞与（年 回） <input checked="" type="checkbox"/> 昇給
諸手当	通勤手当、住宅手当、扶養手当
勤務時間	8：00～17：00
休日・休暇	週休二日制（年末年始の休暇有り）
保険加入等	<input checked="" type="checkbox"/> 雇用 <input checked="" type="checkbox"/> 労災 <input checked="" type="checkbox"/> 健康 <input checked="" type="checkbox"/> 厚生
住居	なし

求める人材・アピールポイント

求める人材・アピールポイント	
本商社は、素晴らしい対馬の資源を島内外に発信し、対馬市の経営基盤並びに生活基盤の振興に寄与することを目的としています。その目的達成に熱意、情熱のある人材を待っています。	
資格取得支援制度	なし
研修制度	なし
職場見学	可

先輩たちからのメッセージ

先輩たちからのメッセージ	
対馬の特産品づくりや島外へPRする、やりがいのある仕事です。	



問合せ	TEL：0920-59-0339 担当：堀	
ホームページ	http://all-tsushima.jp/	

左：直営店（とよたま物産店）
中：島外での催事
右：作業風景

一般社団法人 対馬観光物産協会

～ 雄大な自然と悠久の歴史にふれる 国境の島・対馬へ ～

会社概要

所在地	〒817-0021 対馬市厳原町今屋敷672番地1		
代表者	会長 佐伯 達也		
設立年	平成9年（平成25年法人化）		
資本金	—		
従業員数	～20人	20～50人	50人以上
		○	
平均年齢	44歳		



事業内容

- ①国内外観光客の誘致促進のための情報発信
- ②特産品の紹介・販売ならびに品質向上に関する事業
- ③観光物産振興に資するイベントの実施
- ④観光物産情報の収集・分析・提供
- ⑤観光案内所・特産品販売所などの管理運営
- ⑥観光物産事業者ならびに諸機関との連絡調整

代表者からのメッセージ

雄大な自然と悠久の歴史、そして豊かな食資源に恵まれた対馬は、奥深い魅力にあふれた国境の島です。
対馬の観光物産振興のために、観光物産事業者と連携し、情熱をもって動くことができる人材を求めています。

勤務条件・福利厚生

職種	事務・飲食・販売
勤務地	厳原町・上対馬町
給与（額面）	月額 140,100円～161,600円
賞与・昇給	<input checked="" type="checkbox"/> 賞与（年2回） <input checked="" type="checkbox"/> 昇給
諸手当	通勤手当・扶養手当・住宅手当
勤務時間	8：45～18：00のうち7時間45分
休日・休暇	年末年始（12/29～1/3）、4週8休のシフト制
保険加入等	<input checked="" type="checkbox"/> 雇用 <input checked="" type="checkbox"/> 労災 <input checked="" type="checkbox"/> 健康 <input checked="" type="checkbox"/> 厚生
住居	なし

求める人材・アピールポイント

- ・発想力・創造力があり、みずから企画し、行動できる人。
- ・真面目に仕事に取り組み、丁寧に業務を行える人。
- ・他者への思いやりがあり、相手の立場に立てる人。

資格取得支援制度	あり（旅行業等資格取得に必要な交通費を支給。各資格につき1回）
研修制度	実践研究
職場見学	気軽にお問い合わせください

先輩たちからのメッセージ

対馬には豊富な観光・物産資源がたくさんありますが、それを活かすのは人です。
観光物産事業者と連携し、一緒に対馬の魅力を発信しませんか？



問合せ TEL：0920-52-1566

ホームページ <https://www.tsushima-net.org/>



左：島外でのイベントの様子

右：島内でのイベントの様子

株式会社 コミュニティメディア

～ 地域の新しい情報コンテンツを創造し、豊かで活気あるコミュニティをつくる ～

会社概要

所在地	〒817-0322 対馬市美津島町鶏知甲527番地2		
代表者	代表取締役 米田 利己		
設立年	平成19年10月		
資本金	1,000万円		
従業員数	～20人	20～50人	50人以上
		○	
平均年齢	38歳		



事業内容

ケーブルテレビ事業、情報システム開発、Webコンテンツ制作、映像コンテンツ制作、IP電話サービス、プロバイダサービス、人材育成事業 等

代表者からのメッセージ

弊社は「地域の新しい情報コンテンツを創造し、豊かで活気あるコミュニティをつくる」ことを目指しています。

勤務条件・福利厚生

職種	IT技術者、映像ディレクター・カメラマン、Webクリエイター、営業、経理など
勤務地	対馬市CATV（対馬市美津島町） デジタルハリウッドSTUDIO対馬（対馬市厳原町）
給与（額面）	150,000円～350,000円
賞与・昇給	<input checked="" type="checkbox"/> 賞与（年2回） <input checked="" type="checkbox"/> 昇給
諸手当	通勤手当（上限20,000円）
勤務時間	対馬市CATV：8:45～17:45 STUDIO対馬：9:00～20:00 ※8時間勤務、休憩1時間
休日・休暇	週休2日制、年間休日：約125日（会社カレンダーによる）
保険加入等	<input checked="" type="checkbox"/> 雇用 <input checked="" type="checkbox"/> 労災 <input checked="" type="checkbox"/> 健康 <input checked="" type="checkbox"/> 厚生
住居	無し

求める人材・アピールポイント

業務内容は、映像やWebコンテンツ制作、システム構築、放送・通信事業に関わる全ての仕事です。
常に新しい技術やサービスが出現し、それをいち早く地域社会で活かすためにチャレンジする気持ちが大切だと考えます。

そして、コミュニティメディアのスタッフには”地域への熱い思い”が必要です。次世代へ引き継ぐ活気ある豊かな地域を創造し、人と人を繋ぐやりがいのある仕事です。

- ・目標や希望がしっかりある人
- ・チームで仕事ができる人
- ・チャレンジ精神旺盛は人

資格取得支援制度 有り

研修制度 有り

職場見学 可

先輩たちからのメッセージ

一緒に対馬から、地域での新しい働き方を見つけ、地域の元気を発信しましょう。



問合せ TEL：095-829-5525（長崎本部）

ホームページ <http://www.communitymedia.co.jp/>



写真：デジタルハリウッドSTUDIO対馬の様子

会社概要

所在地	〒817-0435 対馬市美津島町身箕形29		
代表者	代表理事 上野 芳喜		
設立年	平成29年		
資本金	-		
従業員数	～20人	20～50人	50人以上
	○		
平均年齢	40歳		



事業内容

民間と行政の間に立ち、海岸漂着ごみの削減に取り組む中間支援組織。海岸清掃、海岸調査、環境教育を行う団体。

代表者からのメッセージ

弊社はこの島に生きる私たち一人ひとりの熱い思いを集め、対馬の美しい海・海岸を将来世代に引き継ぐことを目指しています。

勤務条件・福利厚生

職種	シーカヤックインストラクター・海岸調査・海岸清掃・海岸漂着物対策協議会運営・環境教育
勤務地	美津島町
給与（額面）	140,000円～168,000円
賞与・昇給	□賞与（年 回） □昇給（年1回）
諸手当	通勤手当
勤務時間	9：00～17：00
休日・休暇	土 日 祝日（基本的にはお休みですが、イベント運営等で出勤していただくことがあります。）
保険加入等	<input checked="" type="checkbox"/> 雇用 <input checked="" type="checkbox"/> 労災 <input checked="" type="checkbox"/> 健康 <input checked="" type="checkbox"/> 厚生
住居	

求める人材・アピールポイント・SDGsに関する取り組み

- ・明るく元気な方
 - ・対馬の自然が大好きな方
- 14 海の豊かさを守ろうについて取り組んでいます。子ども達に対馬の海ごみについての環境教育を積極的に行なっています。

資格取得支援制度 なし

研修制度 なし

職場見学 可

先輩たちからのメッセージ

設立して数年の若い会社ですが、徐々に「対馬の海のことならCAPPAに」と認知されるようになりました。国内はもとより海外の取材も受けています。注目されている会社だと思えます。



【写真左】活動に参加した長崎大学のサークルであるながさき海援隊と海岸清掃ボランティア参加者にあいさつをしている写真。

【写真右】十八親和銀行と行なった海岸清掃後の集合写真。

問合せ 070-4281-6588 (担当：未永)

ホームページ <https://www.tsushima-cappa.com/>



SDGs (Sustainable Development Goals)

持続可能な開発目標（SDGs）とは、2015年9月の国連サミットで採択された「持続可能な開発のための2030アジェンダ」にて記載された2016年から2030年までの国際目標です。持続可能な世界を実現するための17のゴール・169のターゲットから構成され、地球上の誰一人として取り残さない（leave no one behind）ことを誓っています。

※本ガイドブックでは、SDGsの推進に寄与する取組みを実施している場合、その取組みに関連する目標番号のロゴを掲載しております（掲載企業様からの自己申告）。

17の目標	詳細
 <p>1 貧困をなくそう</p> <p>(貧困)</p>	あらゆる場所あらゆる形態の貧困を終わらせる。
 <p>2 飢餓をゼロに</p> <p>(飢餓)</p>	飢餓を終わらせ、食料安全保障及び栄養の改善を実現し、持続可能な農業を促進する。
 <p>3 すべての人に健康と福祉を</p> <p>(保健)</p>	あらゆる年齢のすべての人々の健康的な生活を確保し、福祉を促進する。
 <p>4 質の高い教育をみんなに</p> <p>(教育)</p>	すべての人に包摂的かつ公正な質の高い教育を確保し、生涯学習の機会を促進する。
 <p>5 ジェンダー平等を高めよう</p> <p>(ジェンダー)</p>	ジェンダー平等を達成し、すべての女性及び女児の能力強化を行なう。
 <p>6 安全な水とトイレを世界中に</p> <p>(水・衛生)</p>	すべての人々の水と衛生の利用可能性と持続可能な管理を確保する。
 <p>7 エネルギーをみんなにそしてクリーンに</p> <p>(エネルギー)</p>	すべての人々の、安価かつ信頼できる持続可能な近代的なエネルギーへのアクセスを確保する。
 <p>8 働きがいも経済成長も</p> <p>(経済成長と雇用)</p>	包摂的かつ持続可能な経済成長及びすべての人々の完全かつ生産的な雇用と働きがいのある人間らしい雇用（ディーセント・ワーク）を促進する。

 <p>9 産業と技術革新の基盤をつくろう</p> <p>(インフラ、産業化、イノベーション)</p>	<p>強靱（レジリエント）なインフラ構築、包摂的かつ持続可能な産業化の促進及びイノベーションの推進を図る。</p>
 <p>10 人や国の不平等をなくそう</p> <p>(不平等)</p>	<p>国内及び各国家間の不平等を是正する。</p>
 <p>11 住み続けられるまちづくりを</p> <p>(持続可能な都市)</p>	<p>包摂的で安全かつ強靱（レジリエント）で持続可能な都市及び人間居住を実現する。</p>
 <p>12 つくる責任 つかう責任</p> <p>(持続可能な消費と生産)</p>	<p>持続可能な消費生産形態を確保する。</p>
 <p>13 気候変動に具体的な対策を</p> <p>(気候変動)</p>	<p>気候変動及びその影響を軽減するための緊急対策を講じる。</p>
 <p>14 海の豊かさを守ろう</p> <p>(海洋資源)</p>	<p>持続可能な開発のために、海洋・海洋資源を保全し、持続可能な形で利用する。</p>
 <p>15 陸の豊かさも守ろう</p> <p>(陸上資源)</p>	<p>陸域生態系の保護、回復、持続可能な利用の推進、持続可能な森林の経営、砂漠化への対処ならびに土地の劣化の阻止・回復及び生物多様性の損失を阻止する。</p>
 <p>16 平和と公正をすべての人に</p> <p>(平和)</p>	<p>持続可能な開発のための平和で包摂的な社会を促進し、すべての人々に司法へのアクセスを提供し、あらゆるレベルにおいて効果的で説明責任のある包摂的な制度を構築する。</p>
 <p>17 パートナリシップで目標を達成しよう</p> <p>(実施手段)</p>	<p>持続可能な開発のための実施手段を強化し、グローバル・パートナーシップを活性化する。</p>



つしまで働く先輩

福祉・小売業・林業・水産業・建設業



つしまで働く先輩(福祉編)



特別養護老人ホームいづはらⅡ 介護支援専門員 俵 大典さん

- 対馬市出身。32歳。対馬にUターンして14年。
- ・鶏知中学校を卒業後に、大村工業高校に進学するも2年生になる直前で、なんと自主退学！（笑）
 - ・その後、対馬で建築関係の仕事に就いたが、会社が福岡に進出したため、自らも福岡へ転出。
 - ・対馬へUターンした際に福祉の道へ！

◆お勤めの会社を紹介してください！

私が勤める長崎厚生福祉団 特別養護老人ホーム いづはらⅡは島内では最大となる90名のご利用者様を受け入れることができる、ショートステイ併設の特別養護老人ホームです。

また、島内では先駆けとなるユニットケアが主体の施設となっているのも魅力の一つとなっています。

◆福祉のお仕事を選んだ理由はなんですか？

母が看護師で対馬に戻ってきたときに「バイトに来ないか？」と誘われたのがきっかけです。介護を志していたわけでは、全くありません。（笑）

◆お仕事の内容を教えてください！

私は施設ケアマネとして、ご利用者様の困り事や安心して生活して頂く為のケアプランを作成したり、ご利用者様と触れ合ったり、ご家族様の悩み相談等も行っております。また、対馬市次世代協議会の活動の中で介護魅力伝道師として島内の小・中学校を中心に介護の魅力を発信しています。



◆取得した資格について教えてください！

「介護福祉士」・「介護支援専門員」の資格を取得しております。両資格ともに、実務経験が必要となりますが、学歴も年齢も関係ないので誰でも実務経験さえあれば取得できます。

◆福祉のお仕事のどんなところにやりがいを感じていますか？

「ちょっとだけいい」仕事なんです。昼寝を一緒にすることも、折り紙を一緒に作ることも、料理を一緒に食べることも、皆で一緒になって笑うことも仕事なんです。ご利用者様の人生のエピローグのパートナーになれる。

残された時間をどう笑ってもらうか？を求める。働く人によって、やりがいを色々、見出すことができる。「ちょっとだけいい」が「ちょうどいい仕事」だと思います。

◆対馬にUターンしたきっかけはなんですか？

父の容態が悪くなったことが一番のきっかけです。また、当時、付き合っていた彼女が対馬に来てくれることになり、対馬の生活を気に入ってくれたのも大きなことでした。今では私の妻となり、自分よりも、しっかりと家庭を守ってくれています。（笑）

◆休日の過ごし方は？

時期によって過ごし方が違います。大好きなエギングを3～6月までは楽しんで、他は子供たちと過ごしたり、仲間たちとお酒を飲んだりして過ごしています。これを読まれた方は3～6月中旬までは、私を飲み誘わないでください（笑）イカ釣りです！（笑）

◆後輩へメッセージをお願いします！

対馬の為にだとか、長男だからとかは考えなくてもいい時代になっていると思います。誰もが一度はネオンの光に憧れるものですから（笑）

島外に出て対馬の良さに気付いてからでも良いと思います。対馬に帰ってきて仕事探しに困ったときには、是非、一緒に働いてもらえたらと思います。



つしまで働く先輩(小売業編)



株式会社 サイキ 原田 光羽さん

対馬市厳原町出身、20歳。
高校卒業後、株式会社サイキに就職しました。

◆お仕事の内容を紹介してください！

株式会社サイキは、生鮮食品・一般食品・日用雑貨・酒類を中心に販売している、対馬の皆様の生活に寄り添うスーパーマーケットです。

◆今のお仕事を選んだ理由は何ですか？

高校卒業後も対馬に残りたいと思っていて、自分が好きな事は何だろうと考えた時に「対馬の人との交流」が思い浮かびました。そこで、一番身近な所でいつも沢山の人が賑わう場所で働きたいという思いからこの仕事を選びました。



◆こういったところにやりがいを感じていますか？

いつもご来店いただくお客様をお見かけた時や、お客様から「ありがとう」とお礼を言われる時など、いつもやりがいを感じています。対馬の方は優しい方が多くて、気さくに話しかけてくださったり、ご質問にうまくお答えできない時があってもおおらかに受け止めてくださることが多いんです。だからこそ、もっとお客様のお力になれるよう頑張りたいという気持ちになります。



◆仕事で難しいと感じるのはどんなところですか？

発注業務が難しいですね。今後の売れ行きを予測して、今の在庫状況や賞味期限も考えて、多すぎず少なすぎない適量を注文するのは経験が必要だと感じています。私はパンコーナーの担当なので、特に賞味期限が短いものも多く、日々難しさを実感していますが、先輩方にも色々教えていただきながら、楽しく仕事ができています。

◆休日はどう過ごされていますか？

読書をしたり、動画を見たりして家でゆっくり過ごすことが多いです。また、私と同じように島内で仕事をしている友達とお互いの近況を話し合ったりすることもあります。そんな中で、買い物かごで職場の様子を見に立ち寄ったりすることもあります(笑)

◆後輩へのメッセージをお願いします！

最初は私も頭で色々考えて悩んでいたのですが、実際に色々な職場を見てみると、そこで働く自分の姿がイメージできたりするので、ぜひ気になる職場を覗いてみてください！



つしまで働く先輩（水産業編）



上対馬町漁業協同組合 定置網 中島 颯大さん

- ・愛知県出身の22歳。対馬に1ターンして4年。
- ・地元の水産高校卒業後、漁業者用の求人ホームページを見て、日昇漁業株式会社に就職。

◆定置網はどんな漁法ですか？

定置網漁は、土俵などで漁場に漁具を固定し、魚群が自然と網に入るのを待つ資源に優しい漁法です。水深によって大型定置、小型定置に分かれます。

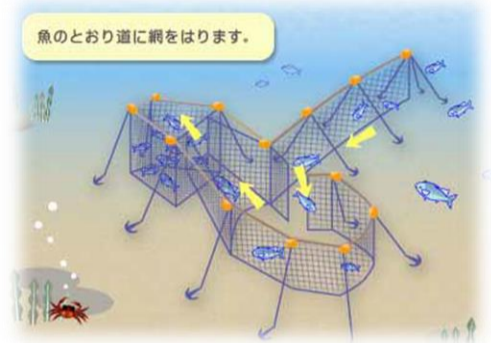

◆対馬に1ターンしたきっかけ、漁師の仕事を選んだ理由は何か？

幼い頃から魚と海が好きだったからです。実家は海から遠いため、漁師になるには親元を離れなければなりません。どうせ離れることになるなら、自然豊かで海がきれいなところがよかったので、対馬を選びました。



◆どんなところにやりがいを感じていますか？

大型定置で扱う網は大きく、その分網の出し入れや修繕が大変です。しかし、それらを頑張った分の成果は出てくれます。僕は、この過程から成果が出るまでの全てにやりがいを感じています。

漁自体は朝6時30分頃出漁し、午前中に終わることがほとんどです。季節によって様々な魚が獲れるのも魅力です。

◆休日はどう過ごされていますか？

小学校のサッカーチームの指導をしたり、釣りに出かけたりします。最近は読書にはまり、電子書籍を読んでいます。魚介類が新鮮なので、よく寿司屋に食事に行ったりもします。



◆対馬での生活はどうですか？

生活に困るということはありません。周りの人たちにも良くしてもらえているので、楽しい日々を送れています。

◆後輩へメッセージをお願いします！

対馬は自然豊かで海がきれいです。漁場としても適した環境で、釣りも楽しめます。また、対馬は静かな環境ですので、都会の喧騒が苦手な方にもオススメです。

職場の人数はあまり多くはないので、一人ひとりの能力に求められるハードルは上がっていきます。しかし、それは仕事をしていく中で徐々に上がっていくものです。

毎日同じことを繰り返すような仕事とは違った、有意義でやりがいのある仕事です。やる気のある人を心待ちにしています！

つしまで働く先輩(建設業編)



株式会社 ハラダ 原田 暢弥さん

対馬市出身。33歳。対馬にUターンして6年。

- ・上対馬高校を卒業後、福岡の大学へ進学。
- ・建設関連会社で5年間の勤務を経て、対馬へUターン。

◆お勤めの会社を紹介してください！

株式会社ハラダは、平成14年度に設立した、社員35名の土木を主体とした建設会社です。対馬島内をメインに、港湾・海洋工事、道路改良工事や舗装工事、災害復旧工事などを行っています。

◆建設業のお仕事を選んだ理由はなんですか？

祖父の代から建設業を営んでおり、幼い頃からその中で育ってきました。工事には、様々なものがあり、新しい港や道路造り、時には自然災害による被害を復旧したり等、従業員が一丸となって地域へ貢献している姿を見てきて、いずれは建設業で活躍したいと思うようになりました。



◆入社して経験した仕事・取り組んでいる仕事について教えてください！

現在の担当業務は、現場責任者として現場の管理を行っています。

内容は、担当した工事が工期内で円滑に進むよう、現場での作業指揮・発注者との打合せ・現場周辺住民との連絡調整等々です。また、建設業は職種によって必要な資格が多数あり、どんな工種の工事でも携われるよう、資格取得や講習会の受講を積極的に取り組んでいます。

◆建設業のお仕事のどんなところにやりがいを感じていますか？

地域住民の方のストレスとなっていた部分の工事が完成し、より快適になったものを地域住民の方に提供できることです。

どの工事でも決して簡単な内容ではなく、工事に必要な資材や機械の手配、それに関わる費用の計算から始まり、イレギュラーな問題も日々発生します。その中で、作業員の方・協力会社の方の手助けもあり、日々の作業の積み重ねで完成した工事は、達成感を感じる事が出来ます。

◆対馬にUターンしたきっかけはなんですか？

建設業を基本から学ぶため土木専攻の大学を卒業し、その後は建設業関連会社に勤めて、土木資材販売を通じて、多くの建設会社から建設業の仕組みを学びました。

そのうち、実際に現場に出て経験を増やすことで、より多くの知恵や技術を吸収できると確信し、また高齢化の進む地元の活性化につながればという思いから、20代のうちに対馬に戻ることを決意しました。

◆対馬に住むメリット・デメリットは？休日の過ごし方は？

学生時代から約10年近く島外で過ごしましたが、対馬に戻ってきて何よりも生活リズムが整いました。(笑)

私の住む地域では24時間営業のコンビニや夜遅くまで営業しているスーパー、飲食店もありません。逆に言えばそういった部分が不便になるのかもしれませんが、ライフラインで困ったことはほとんどなく、いつの間にか早寝早起き、規則正しい生活が当たり前となりました。

休日は、友人と釣りに行ったり家族で買い物に出たり、友人家族と食事したり楽しい時間を過ごしています。

◆後輩へメッセージをお願いします！

帰ってくるまでは対馬は出かける場所も限られていて不便そうに感じていましたが、住めば都という風に、暮らしに困ることもなく充実した毎日を送っています。

建設業に興味がある方や意欲のある方、知識がなくても経験で学んでいけます。熟練者の技術を若いパワーで沢山吸収し、一緒に建設業を盛り上げていきましょう！！



つしまで働く先輩(林業編)



対馬森林組合 阿比留 太地さん

- ・対馬市美津島町出身、24歳。
- ・専門学校卒業後に福岡県で自動車整備士をしていたが、昨年12月に対馬森林組合に就職。

◆お勤めの対馬森林組合を紹介してください！

組合員2,545名、対馬島内における約57,000haの森林を管轄にする協同組合で、現在24名の職員(事務:16名・現業:8名)で対馬全域の森林の調査・施業(主に間伐)・木材の加工をしています。

◆今のお仕事を選んだ理由はなんですか？

前の職場を退職して地元の対馬で仕事を探していたところ、森林組合で働いている友人の紹介でこの仕事を知りました。福利厚生がしっかりしているところや、資格取得をサポートしてくれる制度などに魅力を感じ、就職を決めました。

◆どんな資格が必要ですか？

絶対に必要な資格はないですが、取得しておいた方がいい資格はたくさんあります。私はこれから『森林施業プランナー』や『伐木等業務特別育』、『刈払機取扱作業安全衛生教育』などを取得・受講する予定です。

◆普段はどんな仕事をしていますか？

樹高や本数などを測って、木材の生産量を調査し、その結果を基に、森林所有者に対して森林施業プランの提案をします。プランに同意して頂ければ、木を伐採し、木材を生産して販売します。得られた販売収益と作業経費などを差し引いて、森林所有者(組合員)に対して返金しています。



間伐後



間伐前

◆どんなところにやりがいを感じていますか？

自分が施業前に調査をしてプランを立てた山が、間伐後に日が差し込み林内が明るくなっているのを見たときにやりがいを感じます。

◆休日の過ごし方は？

家にいるよりも外に出る方が好きなので、友達とキャップボールをしたり、ご飯を食べに行ったりしています。

◆後輩へメッセージをお願いします！

対馬は自然が豊かで都会にも負けない魅力がたくさんあると思います。就職に迷ったらぜひ選択肢に入れてみてください！

各種支援制度等のご案内

(UIターン、創業・事業拡大)

対馬市移住・定住支援補助金

ふるさと就職奨励補助金

- 【対象者】 次の要件をすべて満たす方 ※「奨学金返還支援補助金」との重複不可
- ① 学校等を卒業して2年以上の方
 - ② 市内企業に就職後1年以上経過し、引き続き市内へ住み続ける意思のある方
 - ③ 申請日時点で30歳未満の方
- 【補助金額】 10万円

しま暮らし支援補助金

- 【対象者】 市外に5年以上居住し、市内に転入後1年以内の方で、引き続き市内へ住み続ける意思のある方

引越経費支援

- 【対象経費】 市外からの荷物の運搬にかかる経費
- 【補助率及び補助金額】 補助対象経費の2/3以内
上限20万円

住宅借上初期費用支援

- 【対象経費】 民間賃貸物件を借りる際の初期費用
- 【補助率及び補助金額】 補助対象経費の一部
上限5万円

住宅家賃支援

- 【対象経費】 民間賃貸物件を借りる際の家賃
- 【補助率及び補助金額】 家賃月額1/2
上限3万円×3か月分

子育て世帯移住支援

- 【対象経費】 中学生以下の子どもを扶養している世帯
- 【補助率及び補助金額】 扶養している子ども1人あたり2万円

奨学金返還支援補助金

※「ふるさと就職奨励補助金」との重複不可

- 【対象者】 市内企業に就労後6か月以上経過した30歳未満の方
- 【対象経費】 高校・大学等における奨学金の返還額
- 【補助金額】 奨学金返還額年間（年度）上限24万円 5年間まで補助

ひとり親家庭移住支援補助金

- 【対象者】 中学生以下の子どもを扶養するひとり親家庭の方で、市外に5年以上居住し、市内に転入後1年以内の方、かつ引き続き市内へ住み続ける意思のある方

就労奨励支援

- 【対象者】 本市に就業して通算6か月以上経過した方
- 【補助金額】 10万円

自動車購入費支援

- 【対象経費】 自動車購入費用（車両代）
- 【補助率及び補助金額】 購入金額の1/2（上限30万円）

結婚移住奨励補助金

- 【対象者】 次の要件をすべて満たす方
- ① 夫婦または夫婦のいずれかが市外から移住された方
 - ② 夫婦ともに50歳未満の方
 - ③ 婚姻届が受理された日から前後1年以内に市内に移住し、引き続き市内へ住み続ける意思のある方
- 【補助金額】 一組あたり5万円

※これらの補助金は全て公務員世帯の方、事業所間転勤の方、市税等の滞納がある方は交付対象外となります。

ただし、公務員世帯の方でも「ふるさと就職奨励補助金」「奨学金返還支援補助金」につきましては、対象者本人が公務員でなければ対象となります。

それぞれ申請に必要な書類、交付の条件がありますので、詳しくは下記までお問い合わせください。

お問い合わせ

地域づくり課内「しまぐらし応援室」
TEL : 0920-53-6111

詳しくはこちらから



対馬で創業・事業拡大したい方必見！

最大で年間1,200万円の補助！

～ 対馬市雇用機会拡充支援事業のご案内 ～

対象事業者

～ のいずれかに該当する事業者が対象！

対馬市内における創業

対馬市内の事業所における事業拡大

売上高等の増加を伴う事業拡大であって、計画期間内に新たに従業員を雇用することが要件

対馬市内の商品・サービス等の販売を目的とした、対馬市以外の地域における創業

計画期間内に直接取引のある“対馬市の産品、サービスの生産者等”の売上高等の増加及び従業員の新たな雇用に寄与することが要件

事業拡大の場合、事業期間内に1週間の所定労働時間が20時間以上の従業員を新たに雇用する必要があります。

補助終了後も事業や雇用が継続又は拡大すると見込まれる必要があります。

補助率・上限額

補助率：3 / 4

上限額：表のとおり

1：区分Bにおいて、上限1,200万円で申請が可能なのは、事業期間中の1ヵ年のみ。残りの期間は900万円が上限。

2：区分Cは、設備費・システム費又は改修費を計上しない事業拡大のこと。

区分	補助上限額（1年間）
A. 創業	450万円
B. 事業拡大（設備投資有り） ¹	1,200万円
C. 事業拡大（設備投資無し） ²	900万円

補助対象経費

設備費・システム費¹、改修費^{1・2}、広告宣伝費、店舗等借入費、人件費、研究開発費、島外からの事業所移転費、従業員の教育訓練経費、感染防止対策費

〔 1：又は、これらに係る減価償却費を対象にすることも可
2：改修費を計上できるのは、事業期間中の1ヵ年のみ 〕

事業実施期間

最長で5年間（ただし、1年間を超える事業計画は、対馬市が特に重要と認める事業に限ります。）

複数年の事業計画が認められた場合であっても、各年度ごとに採択の可否を判断いたします。

複数年計画の場合、2年目以降の補助金交付にあたっては、別途条件を満たす必要があります。



対馬定住支援ネットワーク
連携窓口公式アカウント

LINE



ヤマネコの島から
「こんにゃちは～」

Facebook



#instaつしま

Instagram

グルメも文化も独自路線！！

対馬暮らしに ふれてみよう！！

雄大な自然にグルメ！



お問合せ

長崎県対馬振興局

〒817-8520 長崎県対馬市厳原町宮谷224 ☎0920-52-1206

※対馬市への移住や対馬市での創業・事業拡大に使える補助金(雇用機会拡充支援事業)の活用に関するご相談は、LINE公式アカウントへご連絡ください。

友達募集中！

対馬定住支援ネットワーク連携窓口 LINE公式アカウント

QRコードを読み込むだけで
簡単に登録できます！



メリット①

移住後の相談や、対馬での創業・事業拡大で活用できる補助金(※)の活用に関するご相談をお受けいたします。

※(例)対馬市雇用機会拡充支援事業補助金

メリット②

対馬への旅行や帰省の際に使える宿泊割引などお得なキャンペーン情報もタイムリーに受け取れます！

メリット③

お子様、お孫様、ご友人などに簡単に情報共有できます！

料金

もちろん、登録費・年会費など、費用は一切発生しません！

※通常どおり、LINEを使用する際の通信料は発生いたします。

お問い合わせ

対馬定住支援ネットワーク連携窓口
(長崎県対馬振興局地域づくり推進課内)

☎0920-52-1206