

# 長崎魚市場統計年報

(令和3年1月～12月)



令和4年3月

 長崎県水産部水産加工流通課



# ま え が き

この年報は、長崎県地方卸売市場長崎魚市場における令和3年の水揚状況、水揚形態等について取りまとめたものです。

今日、水産業を取り巻く環境は、漁獲量の減少や燃油価格の高騰など、様々な課題に直面しており、令和3年は、前年に引き続き、新型コロナウイルス感染症の影響によって需要が冷え込み、特に高級魚を中心に魚価が低迷するなど、依然厳しい状況にあります。

このような中、県では、「長崎県総合計画チェンジ&チャレンジ 2025」を策定し、水産物のブランド力強化や海外市場を視野に入れた販路開拓など、収益性の高い漁業経営体の育成に全力を注いでおります。

また、安全・安心な水産物の安定供給と市場施設の老朽化対策を図るため、国の補助事業を活用し、市場関係者の御協力をいただきながら、高度衛生管理型荷さばき所、岸壁等の整備を進めています。

今後とも、水産物流通の状況を把握し、市場関係者の皆様と一緒に「長崎魚市場の活性化」に取り組んでまいります。本報がこの取組に向けての基礎資料としてお役に立てば幸いに存じます。

令和4年3月

長崎県水産部水産加工流通課長

## 統計年報利用者のために

この年報は、令和3年1月から12月まで長崎県地方卸売市場長崎魚市場において取引された水産物についてまとめたものである。

統計資料については、卸売業者からの報告を基礎資料とした。

### 〈利用上の注意〉

- 1 本年報でいう取扱高は卸売業者の受託物及び買付物を対象とし、水揚高は受託物及び買付物に生産者直送を含めたものを対象としている。  
(生産者直送とは生産者が当市場へ水揚げ後、上場せずに消費地等へ出荷するものをいう。)
- 2 取扱高及び水揚高は、卸売業者等の場外取引物及び加工物、冷凍物を含む。
- 3 業態別の区分における遠洋物とは主として卸売業者の赤物第1部が、青物とは同青物部が、近海物とは同赤物第1部及び同赤物第2部が取り扱ったものをいう。
- 4 数値は、端数を四捨五入している。そのため、総数(合計)と内訳が一致しないものがある。
- 5 金額は、消費税及び地方消費税を含む。

※本年報に関するお問い合わせは下記にお願いします。

〒850-8570

長崎市尾上町3番1号

長崎県水産部水産加工流通課

魚市場班

TEL 095-895-2875

FAX 095-895-2585

# 目 次

<b>1.魚市場の沿革</b>	
1) 魚市場の発達	2
2) 年 表	3
<b>2.魚市場の役割</b>	
1) 目 的	5
2) 市場関係者の役割	5
3) 魚市場の概要	6
4) 流通経路	10
5) 水揚荷役作業の形態	10
<b>3.令和3年水揚高の概要</b>	12
<b>4.資 料</b>	
1) 年別業態別水揚数量の推移	14
2) 令和3年月別業態別水揚数量の推移	14
3) 年別業態別水揚金額の推移	16
4) 令和3年月別業態別水揚金額の推移	16
5) 令和3年月別魚種別取扱数量	18
6) 令和3年月別魚種別取扱金額	20
7) 令和3年月別魚種別平均単価 [受託分]	22
8) 年別魚種別取扱数量 [平成2年、平成26年～令和3年]	24
9) 年別魚種別取扱金額 [平成2年、平成26年～令和3年]	26
10) 年別魚種別平均単価 [受託分 平成2年、平成26年～令和3年]	28
11) 業態別入港隻数の推移 [平成22年～令和3年]	30
12) 輸入水産物水揚状況 [平成26年～令和3年]	30
13) 活魚取扱状況 [平成26年～令和3年]	30
14) 令和3年業態別水揚隻数と水揚数量	31
15) 買受人別取扱実績の推移 [平成28年～令和3年]	31
<b>5.参 考</b>	
1) 長崎魚市場関係団体一覧表	32

# 1. 魚市場の沿革

## 1) 魚市場の発達

長崎は、鎖国を続けていた当時の日本において、元龜2年(1571年)に唯一の海外への窓口として開港されて以来、全国から多くの人々がこの地に集まるようになり、それまでの半農半漁の小集落から商港都市へと発展した。それにつれて、地元で消費される水産物も次第に増大してゆき、そのため旧来の生産を主体とした漁村の形態から、次第に消費主体の水揚げ港に変化していった。

こうして、長崎での市街地の形成と水産物の消費の増大は並行的に進んでいったが、やがて出入りする多くの外国人の影響を受け、その嗜好にあった水産加工品の生産がさかんとなり、これらは対外貿易品として長崎港から輸出されるようになった。いわゆる長崎俵物三品類であり、この加工・貯蔵・出荷を中心に、わが国唯一の水産物積出港としての地位を確立していった。

このような市勢の発展とともに、魚介類の入荷量の増大を主な背景として、その取引・処理の場となる魚市場を設けることとなる。記録によれば、寛永年間に市内金屋町に開設されたのが始まりとされている。その後、魚町・材木町等の変遷を経て大正2年まで中島川下流の河岸にあった。この時代までは特筆する施設はなく、漁船は川を遡り、河岸を利用して水揚げを行っていた。

その後、大正3年に市内尾上町へ移転し、ここにおいて本格的に魚市場として施設の整備を行い、以降70年間長崎魚市場(旧)として存続することとなった。

この間、長崎漁港は東海・黄海という世界屈指の好漁場に隣接するという地理・漁場環境等の好条件を背景とし、また消費圏の拡大が図られることにより、底びき網漁業を主軸に、まき網漁業やその他遠洋・沖合・沿岸における各種漁業の根拠地として発展を遂げ、旧魚市場は、その水揚げ拠点として一翼を担ってきた。

しかし、その後取扱量が増大し、施設の狭あい化・港内の水質汚濁の進行等により市場機能が低下していった。さらに、港内での船舶航行が混み合い、漁船の安全航行にも支障がでてきたことや、後背地の不足により漁港機能を十分に果たさなくなり、また拡充にも限界があることから、新漁港建設が必要となった。

そこで、移転地として三重地区を選定し、昭和48年から漁港の建設を開始し、昭和59年から昭和63年にかけて国の地方卸売市場施設整備事業を受けて魚市場を中央埠頭に建設した。平成元年9月新漁港の開港と同時に旧魚市場を閉鎖し新魚市場の開場となった。

そして、国際マリン都市構想の名の下に新長崎漁港の中心施設として、我が国の水産物供給基地の拠点を目指し新たな第一歩を踏み出した。

## 2)年 表

寛永年間	(1624~43)	市内金屋町に魚市場創設。
慶安年間	(1648~51)	市内魚町に魚市場移転。
寛文 4 年	(1664)	市内材木町に移転。
明治 6 年	(1873)	問屋間の紛争により一部の問屋が万屋町に新魚市場をつくって対立。
明治 42 年	(1909.9)	長崎魚類共同販売所を材木町川岸に設け一本化した。
大正 3 年	(1914.3)	市内尾上町に専用鉄道引込線を敷設し、魚市場を移転。
昭和 5 年	(1930.10)	長崎魚市場新築落成。
昭和 15 年	(1940. 3)	問屋制を廃止し、長崎鮮魚介集荷組合を組織。
昭和 16 年	(1941. 4)	長崎市鮮魚介統制出荷組合設立。
昭和 18 年	(1943)	長崎鮮魚介集荷組合を長崎魚介荷受配給組合に改組。
昭和 20 年	(1945. 4)	戦争激化に伴い統制が強化され、長崎県魚類出荷組合設立。
昭和 20 年	(1945. 8)	原子爆弾により魚市場焼失。
昭和 20 年	(1945.11)	上記 3 統制組合改編。
昭和 20 年	(1945.12)	長崎魚市組合(出資金 300 万円)を設立。
昭和 22 年	(1947. 6)	魚市場完成(旧魚市場)。
昭和 23 年	(1948. 6)	長崎魚市株式会社を設立。(資本金 1 千万円)
昭和 29 年	(1954. 3)	中ノ島突堤完成。
昭和 31 年	(1956. 5)	魚市場を突堤へ移転。
昭和 31 年	(1956. 6)	魚市場専用側線敷設。
昭和 33 年	(1958. 8)	長崎県が開設者となる。
昭和 39 年	(1964. 4)	長崎県長崎魚市場管理事務所設置。
昭和 46 年	(1971. 4)	卸売市場法公布。
昭和 46 年	(1971.12)	長崎県卸売市場条例公布。
昭和 47 年	(1972.12)	長崎県地方卸売市場長崎魚市場条例公布。
昭和 48 年	(1973. 3)	三重村市域編入。
昭和 48 年	(1973.11)	新長崎漁港起工式。(10 年計画)。
昭和 49 年	(1974. 9)	新長崎漁港整備推進協議会設置。
昭和 52 年	(1977. 7)	長崎魚市株式会社資本金 1 億円に増資。
昭和 53 年	(1978. 7)	長崎魚市株式会社創立 30 周年記念式典。
昭和 54 年	(1979)	長崎臨港道路琴海一畝刈線完成。
昭和 57 年	(1982. 7)	長崎大水害、水産関係被害約 25 億 5 千万円。

昭和 57 年	(1982.11)	第 1 回「ながさき さかな祭」長崎魚市場で開催。
昭和 60 年	(1985. 3)	新長崎漁港卸売場棟建設工事着手。
昭和 60 年	(1985. 6)	長崎魚市株式会社資本金 2 億円に増資。
昭和 61 年	(1986. 3)	沿岸沖合総合開発条件調査検討事業実施「国際マリン都市構想」策定。
昭和 62 年	(1987. 4)	第 8 次漁港整備計画決定。
昭和 62 年	(1987. 8)	台風 12 号により新長崎漁港南防波堤損壊。
昭和 63 年	(1988. 7)	新長崎漁港臨港道路畝刈一時津線鳴見～時津間供用開始。
昭和 63 年	(1988. 7)	川平有料道路時津一女の都間供用開始。
昭和 63 年	(1988.11)	国際マリン都市建設期成会設立。
平成 元年	(1989. 3)	新長崎漁港南防波堤災害復旧工事完成。
平成 元年	(1989. 7)	明るい魚市場推進協議会を前身として社団法人長崎魚市場協会設立。
平成 元年	(1989)	新長崎漁港開港(9.29)・長崎魚市場初市式(10. 2)。
平成 2 年	(1990. 4)	長崎県長崎魚市場管理事務所を長崎県新長崎漁港水産事務所に再編。
平成 3 年	(1991. 3)	第 2 駐車場屋根完成。
平成 4 年	(1992. 5)	長崎魚市場活魚センター完成。
平成 5 年	(1993.11)	第 1 回「新港朝市」開催。
平成 6 年	(1994.12)	「長崎三重式見港」として関税法上の開港がされると共に「三重式見港」として無線検疫対象港に指定。
平成 8 年	(1996. 2)	長崎県の魚 12 種を制定(1996 年 3 月公表)。
平成 9 年	(1997.10)	長崎魚市場活性化の一環として観光バスを導入。
平成 11 年	(1999. 3)	新長崎漁港臨港道路全線開通。
平成 16 年	(2004. 4)	長崎県新長崎漁港水産事務所を廃止。
平成 19 年	(2007. 3)	新長崎漁港沖防波堤完成。
平成 21 年	(2009.12)	長崎魚市株式会社資本金を 1 億円減少(減少分は、資本剰余金とした。)
平成 23 年	(2011. 4)	国が「長崎地区における高度衛生管理基本計画」を公表。
平成 24 年	(2012. 6)	長崎魚市場高度衛生管理施設基本設計完成。
平成 26 年	(2014. 3)	長崎魚市場魚函保管庫Ⅰ期工事完成。
平成 27 年	(2015. 2)	長崎魚市場魚函保管庫Ⅱ期工事完成。
平成 28 年	(2016.12)	長崎魚市場卸売場東棟Ⅰ期工事完成。
平成 30 年	(2018. 3)	長崎魚市場卸売場西棟Ⅰ期工事完成。
令和 2 年	(2020. 3)	長崎魚市場卸売場東棟Ⅱ期工事完成。
令和 2 年	(2020. 9)	長崎魚市場卸売場西棟Ⅱ期・Ⅲ期工事完成。
令和 3 年	(2021. 3)	海水供給施設完成。
令和 4 年	(2022. 3)	長崎魚市場卸売場東棟Ⅲ期工事完成。



## 2. 魚市場の役割

### 1) 目的

長崎魚市場は、私達の生活に 1 日たりとも欠かすことのできない生鮮魚介類を、長崎県内はもとより全国の台所に供給する役割をもつ公設の地方卸売市場で、次のような目的を達成する役目を果たしております。

- ① 多種、大量の魚介類を能率的、衛生的に集荷、分荷し、消費者へ供給
- ② 継続的かつ安定的な販売ルートの確保
- ③ 公正な取引による適正な価格の形成
- ④ 明確な信用決済による取引の円滑化

### 2) 市場関係者の役割

#### ア 開設者

長崎魚市場は、卸売市場法に基づき長崎県が開設者となり、衛生的、能率的な設備の下で公正な取引により水産物を卸売する市場です。

県は、市場施設の維持管理はもとより業務の許可、または承認など市場の運営に当り、法律、条例、規則に基づいて指導監督を行っています。

#### イ 卸売業者

知事の許可をうけて、生産者、または出荷業者から販売を委託された水産物(受託物)を、セリ売等の方法によって、仲卸買受人や加工買受人、売買参加買受人に販売します。

本市場での卸売業者は、長崎魚市株式会社の 1 社のみで、水産物の公正な取引と安定供給に努めています。

#### ウ 仲卸買受人

知事の承認をうけて、卸売業者から買い受けた生鮮水産物等を、市場内の仲卸店舗で小売業者や買出人に販売する者や消費地の市場に発送したりする者です。多種、大量の物品を、評価、分荷、調整する重要な役割を果たしています。

#### エ 加工買受人

知事の承認をうけて、卸売業者から買い受けた生鮮水産物等を原料として、加工業を営む者です。

#### オ 売買参加買受人

知事の承認をうけて、卸売業者から買い受けた生鮮水産物を、自家消費する者または市場外の自己の店舗において一般消費者へ販売する者です。

#### カ 関連業者

知事の承認をうけて、市場業務の補助的な役割をする者や、運搬業、運送業、製氷冷蔵業、魚函製造業、飲食業など市場の利用者に便益を提供する者です。

### 3)魚市場の概要

#### ア 開設者

市場の名称	長崎県地方卸売市場長崎魚市場
所在地	〒851-2211 長崎市京泊3丁目3番1号
開設者名	長崎県
市場開設年月	平成元年9月
施設管理者	長崎県水産部水産加工流通課
	〒850-8570 長崎市尾上町3番1号
	TEL 095-895-2875 FAX 095-895-2585
市場敷地面積	221,482㎡

#### イ 卸売業者

卸売業者	長崎魚市株式会社	資本金	1億円		
役員数	合計98名				
役員数(名)		職員数(名)			
取締役	監査役	計	営業	事務	計
うち常勤数			うちせり人		
12	5	14	54	30	84

R4. 1. 31現在

#### ウ 仲卸業者

業種区分	仲卸買受人		加工買受人	売買参加買受人	計
	発送を主とする者	地元売を主とする者			
業者数	13	33	15	17	78
取引代理人数	61	64	30	21	176

R4. 1. 31現在

#### エ 関連業者等

業種区分	業者数(名)
食料品販売業	3
精算代払機関	1
運送業	9
魚函販売業	5
水産物卸売業出張所	3
各協同組合	6
飲食業	2
その他	7
合計	36

R4. 1. 31現在

オ 施設の概要

名 称	面積(㎡)	構 造	取得年月	事 業 名 称
駐 車 場 ( 第 1 ~ 第 3 )	38,643	---	---	地方卸売市場施設整備事業
卸 売 場 棟 ( 西 棟 )	3,284	RC	S61.10	地方卸売市場施設整備事業
卸売場棟(西棟1期・2期・3期)	(10,205)	RC	---	水産流通基盤整備事業
卸 売 場 棟 ( 東 棟 )	6,027	RC	S62. 2	地方卸売市場施設整備事業
卸売場棟(東棟1期・2期・3期)	(8,655)	RC	---	水産流通基盤整備事業
仲 卸 売 場 棟	11,649	RC2階	S62. 4	水産流通基盤整備事業
関 連 商 品 売 場 棟	3,461	RC	S61. 4	〃
海 水 処 理 施 設 棟	612	RC	S62. 4	〃
塵 芥 集 積 所	126	RC	S61. 4	〃
守 衛 室 棟	14	RC	S62. 4	〃
現 場 詰 所 ( 第 3 ・ 第 5 ・ 第 6 )	2,037	鉄骨2階	S62. 4	〃
便 所 棟	193	RC	---	〃
旧 活 魚 施 設	224	鉄骨	H元. 3	〃
新 活 魚 セ ン タ ー	1,303	鉄骨	H4. 3	長崎活魚ブランド形成事業
以西底びき荷捌用具庫(第7現場詰所)	145	鉄骨	H元. 3	地方卸売市場施設整備事業
会 議 室 棟	116	鉄骨	---	〃
発 泡 ス チ ロ ー ル 処 理 施 設	150	プレハブ	H8. 3	長崎魚市場緊急対策施設整備事業
魚 函 保 管 庫 ( 1 期 )	1,011	鉄骨2階	---	水産流通基盤整備事業
魚 函 保 管 庫 ( 2 期 )	3,519	鉄骨	---	〃
海 水 供 給 施 設	170	RC	R3. 2	〃

# 長崎魚市場場内案内図

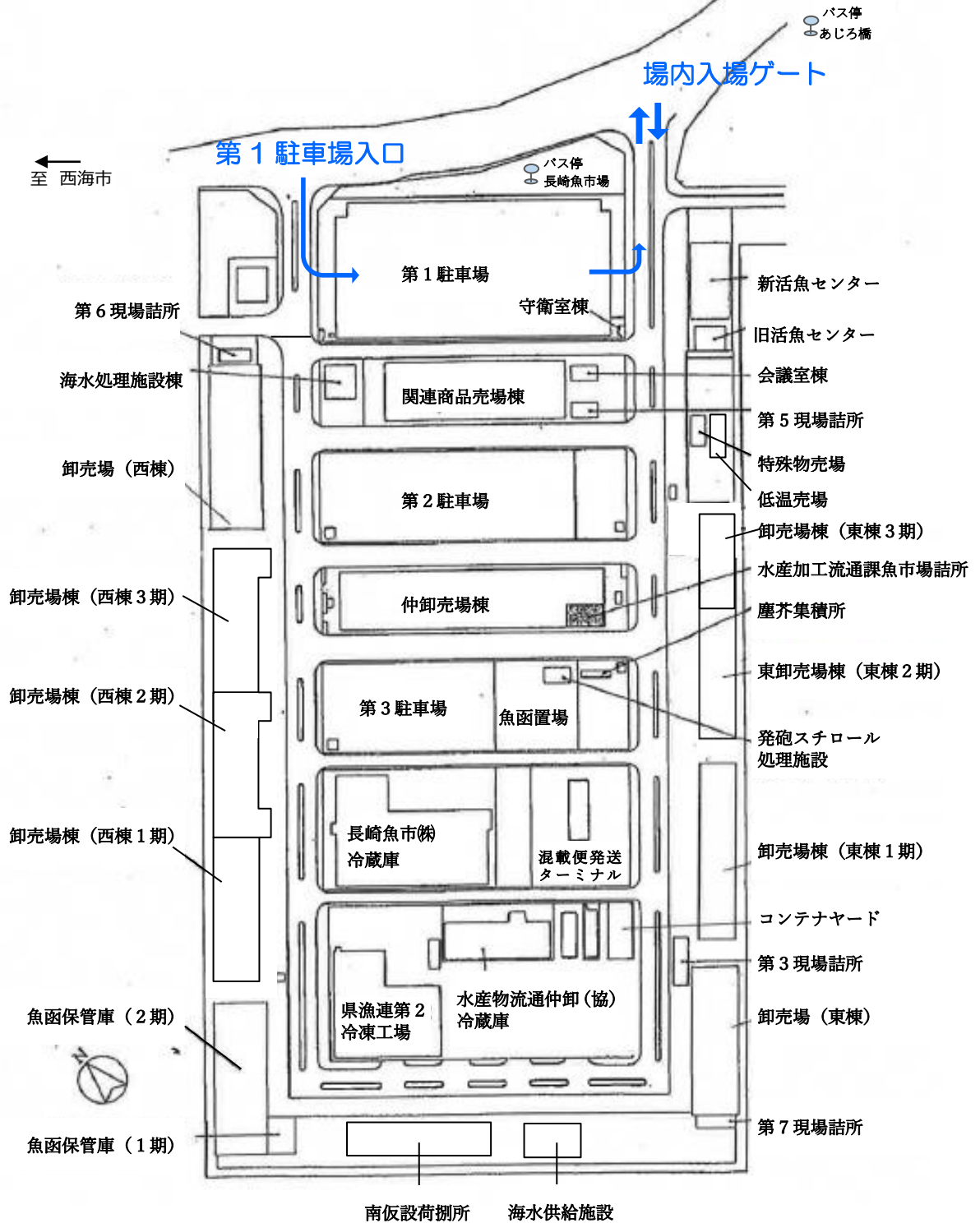

# 長崎魚市場

## 位置図

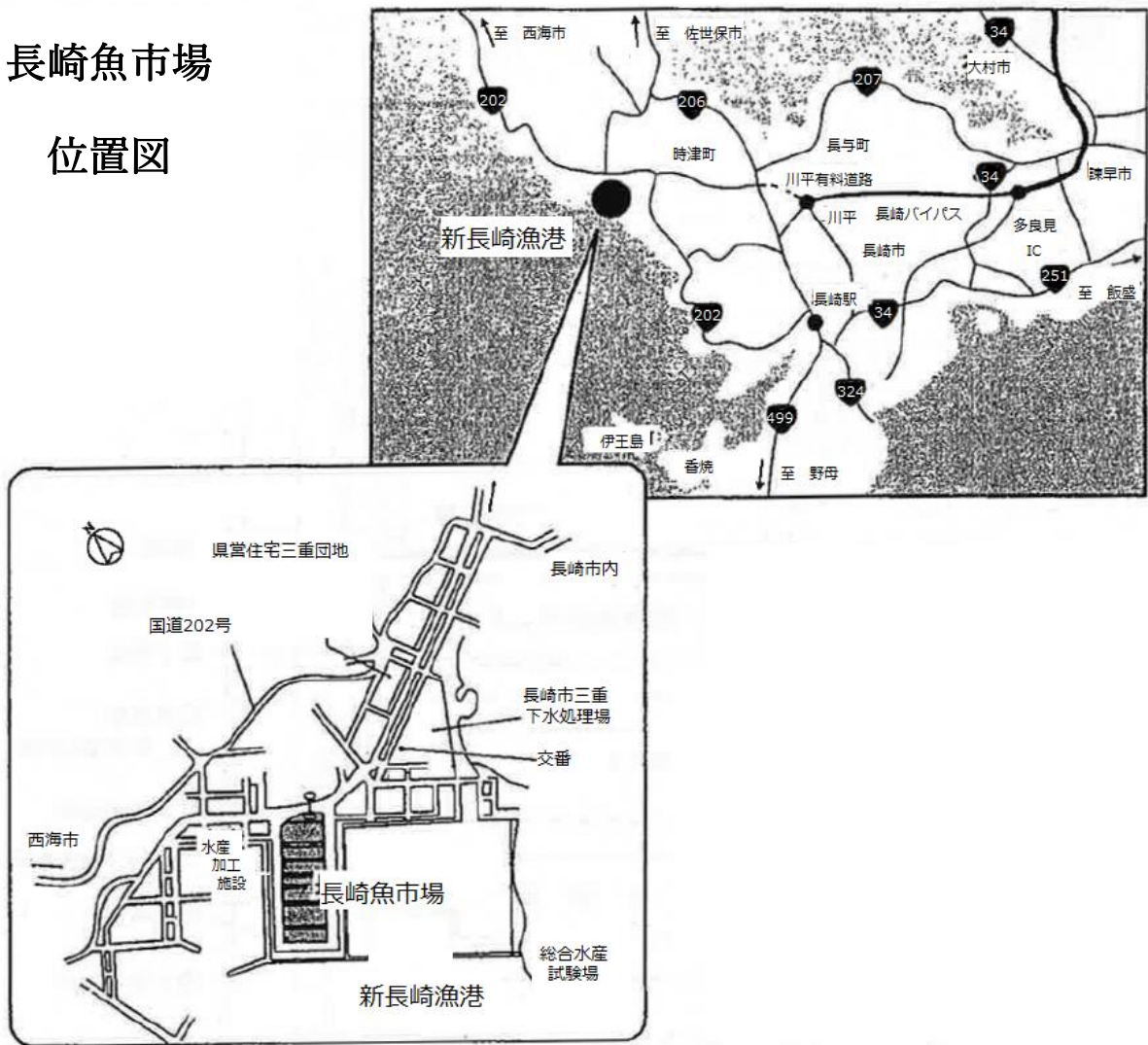

## 所要時間

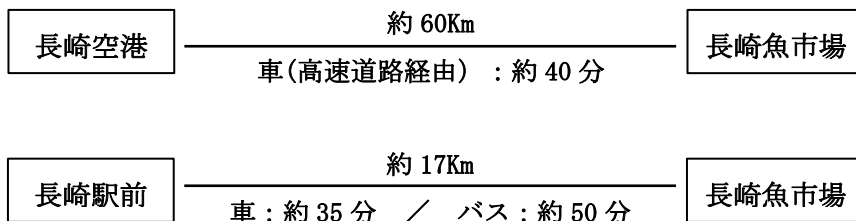

※ バスをご利用の方は 長崎バス「長崎駅前」バス停より  
 「桜の里ターミナル行(漁港経由)」か「三重行」等に乗車し、  
 最寄りのバス停「長崎魚市場」で下車してください。

#### 4)流通経路

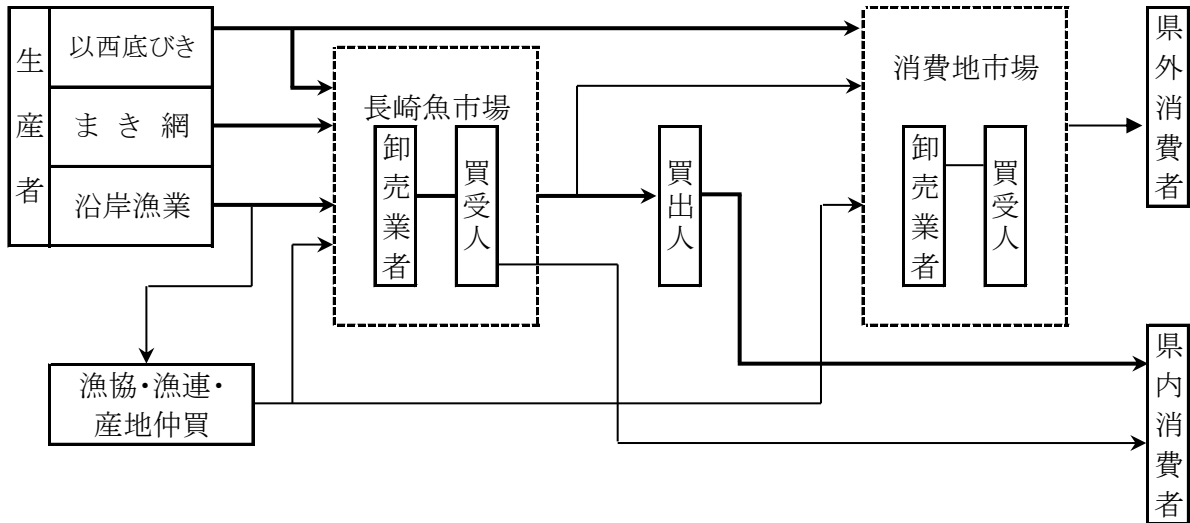

新長崎漁港に水揚げされた水産物は、卸売業者が生産者(または出荷業者)から販売の委託を受け、これをセリ売り等の方法によって買受人に販売します。

#### 5)水揚荷役作業の形態

##### ア 底びき物

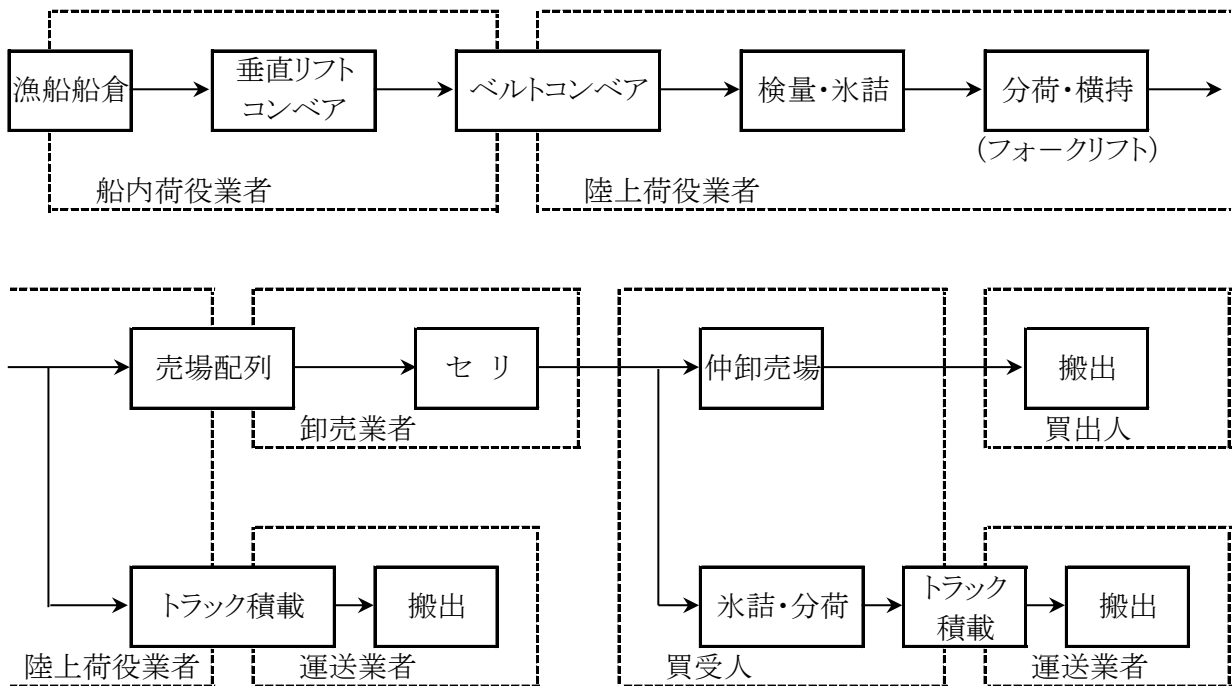

底びき物の水揚げは、船内荷役業者が船倉から岸壁のベルトコンベアに積み込み、陸上荷役業者が売場配列あるいはトラック積載を荷主立会いのもと行います。売場でのセリ後は、買受人が仲卸売場での販売やトラック積載を行います。市場外への搬出は、小売人等の買出人や運送業者が行います。運送業者は、主に県外へ搬出します。

イ まき網

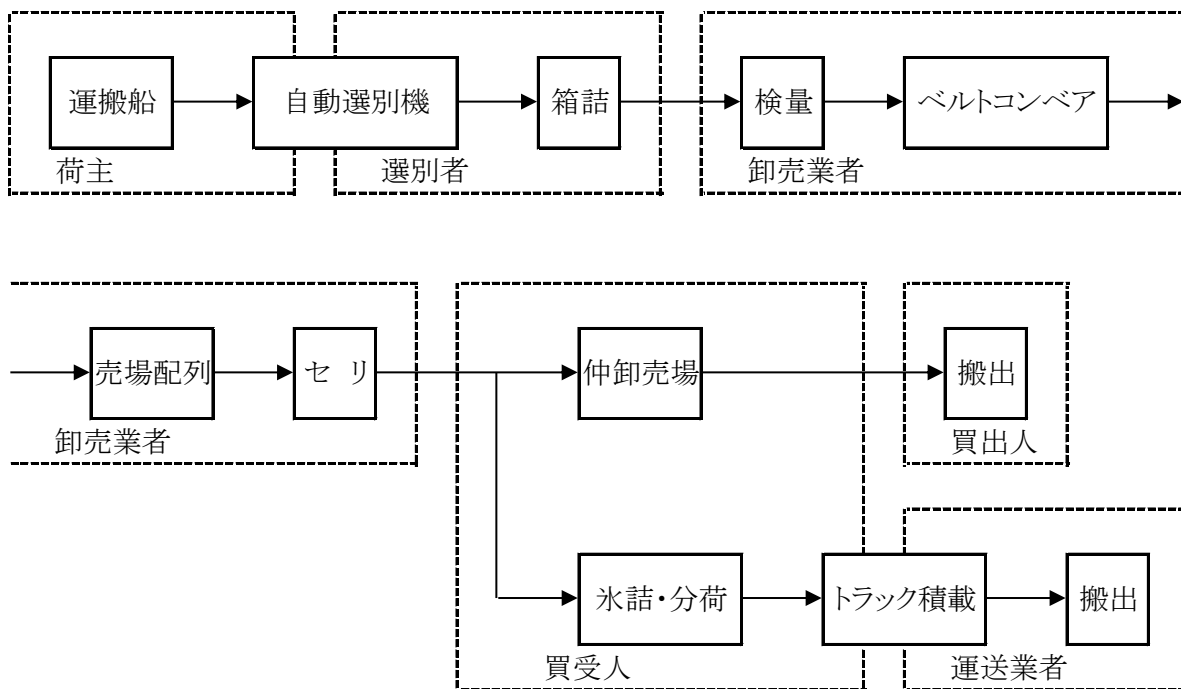

まき網の水揚げは、荷主が行います。選別者により選別、箱詰めされたのち、卸売業者が売場配列、セリを行います。  
 売場でのセリ後は、買受人が仲卸売場での販売やトラック積載を行います。  
 市場外への搬出は、小売人等の買出人や運送業者が行います。  
 運送業者は、主に県外へ搬出します。

ウ 近海物その他

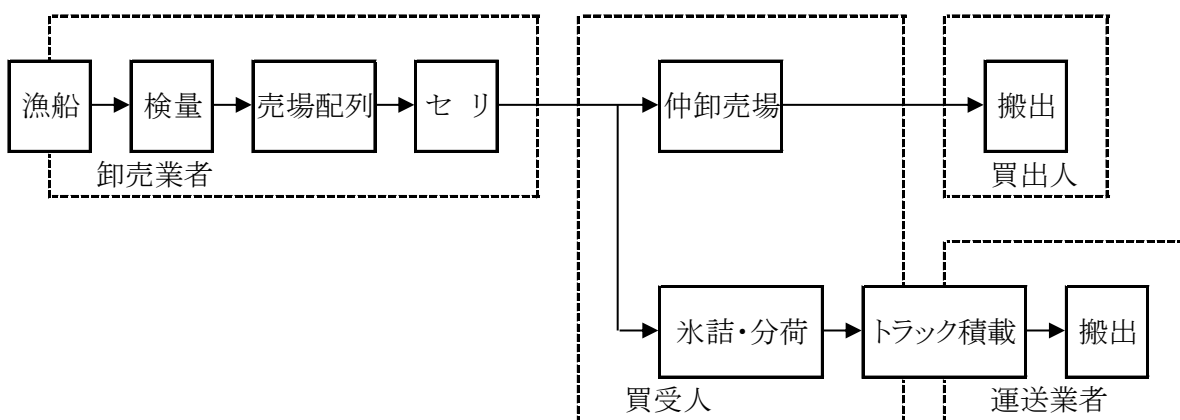

近海物その他は、卸売業者が売場に配列し、セリを行います。  
 売場でのセリ後は、買受人が仲卸売場での販売やトラック積載(一部、航空便)を行います。  
 市場外への搬出は、小売人等の買出人や運送業者が行います。  
 運送業者は、主に県外へ搬出します。

### 3. 令和3年水揚げの概要

長崎魚市場における水揚げは、平成2年をピークとして減少傾向にある。令和3年の水揚げ状況は、総水揚げ数量 100,222 トン(前年比 108%)、総水揚げ金額 28,663,956 千円(前年比 100%)となり、前年に比べ数量は増加し、金額は前年並みで推移した。

令和3年の総水揚げを開場翌年の平成2年と比較すると数量は 44%、金額は 32%に減少している。

総水揚げのうち、受託及び買付分は、数量 98,337 トン(前年比 108%)、金額は 27,033,206 千円(前年比 100%)で、前年に比べ、数量は増加し、金額は前年並みで推移した。生産者直送分は数量 1,885 トン(前年比 97%)、金額は推定 1,630,750 千円(前年比 98%)と、前年に比べ、数量金額ともに減少した。

受託及び買付分のうち、遠洋物については、数量 2,168 トン(前年比 97%)、金額 718,249 千円(前年比 79%)と、前年に比べ、数量金額ともに減少した。

青物については、数量 43,218 トン(前年比 114%)、金額は 6,898,200 千円(前年比 96%)で、前年に比べ、数量は増加したが、金額は減少した。

近海物については、数量 8,219 トン(前年比 89%)、金額 6,545,095 千円(前年比 96%)で、前年に比べ、数量金額ともに減少した。このうち、活魚については、1,799 トン(前年比 103%)で前年より増加した。

冷凍物については、数量 2,048 トン(前年比 101%)、金額は 2,441,022 千円(前年比 107%)と前年に比べ、数量金額ともに増加した。買付物については、数量 42,684 トン(前年比 108%)、金額 10,430,640 千円(前年比 105%)で、前年に比べ数量金額ともに増加した。

入港船隻数については、大中型まき網が 555 隻(前年 508 隻)、小型まき網漁船が 1,274 隻(前年 1,714 隻)、近海漁船が 1,887 隻(前年 2,086 隻)、底びき船が 317 隻(前年 318 隻)となり、総入港船隻数 4,033 隻(前年 4,626 隻、前年比 87%)と減少した。

輸入水産物(除く空輸)については、入港船隻数(前年 0 隻)、水揚げ数量(前年 0 トン)ともに、令和3年は無かった。



図1 水揚数量の推移[平成2年～令和3年]



図2 水揚金額の推移[平成2年～令和3年]



## 4. 資 料

## 1)年別業態別水揚数量の推移

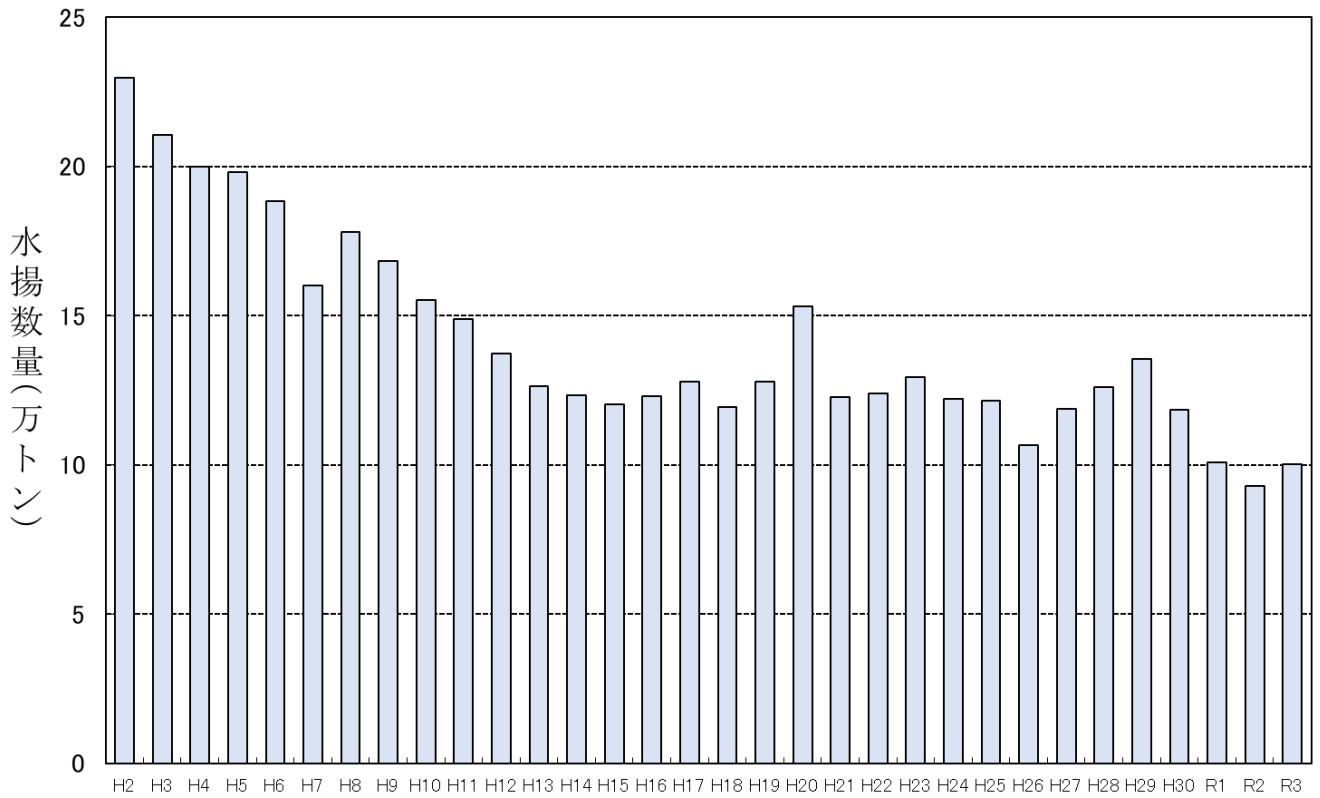
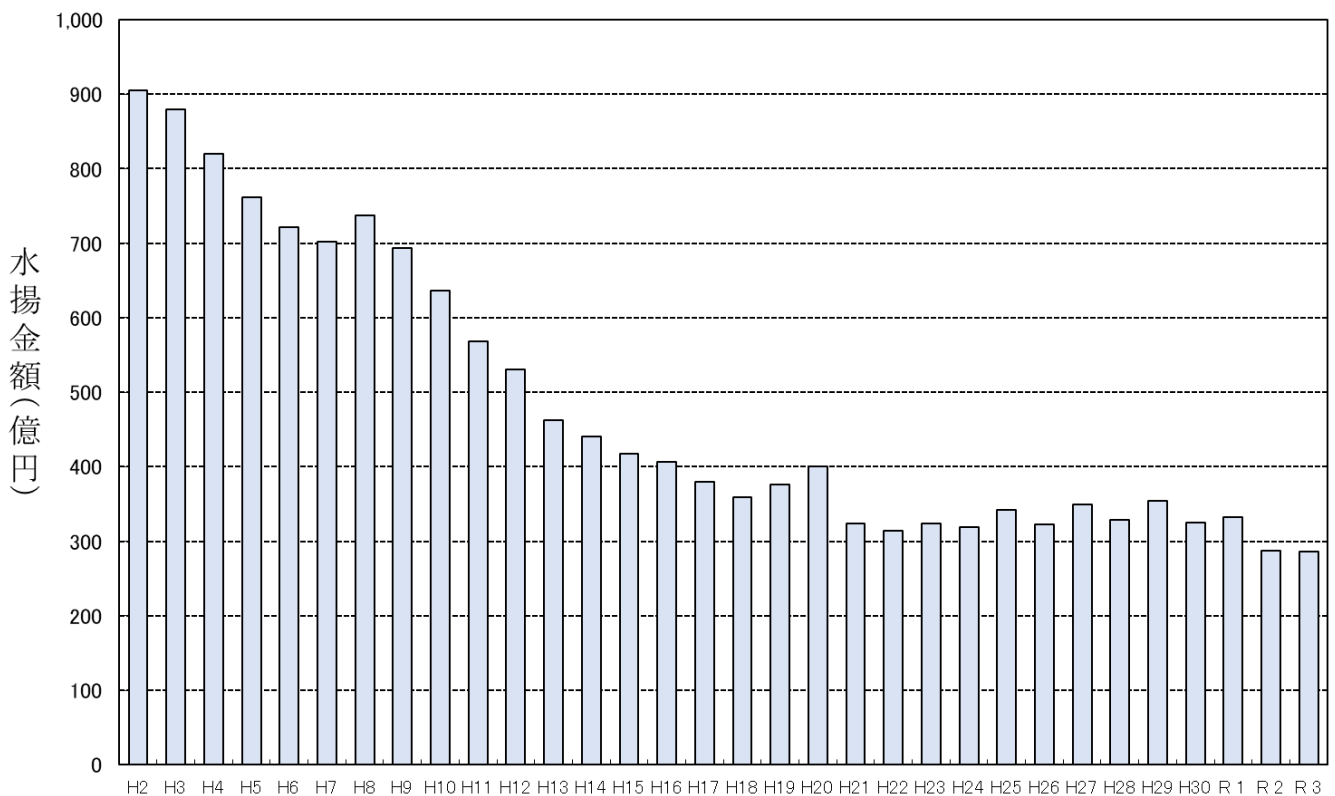
(単位:トン)

年	受 託 ・ 買 付						生産者直送	合 計
	遠洋物	青 物	近海物	冷 凍	買 付	小 計		
平成2年	30,766	54,792	21,955	22,889	35,432	165,834	63,789	229,623
平成3年	33,391	54,140	17,693	22,322	30,860	158,406	52,301	210,707
平成4年	30,514	56,817	17,358	18,832	31,096	154,617	45,344	199,961
平成5年	23,179	57,047	17,061	21,834	37,798	156,919	41,101	198,020
平成6年	22,661	55,408	15,569	14,183	45,916	153,737	34,724	188,461
平成7年	23,728	33,033	15,402	11,202	44,801	128,165	32,038	160,203
平成8年	18,457	55,593	14,915	12,082	54,937	155,984	22,148	178,132
平成9年	19,311	49,324	14,031	9,915	58,411	150,991	17,471	168,462
平成10年	17,518	39,988	13,404	11,444	57,731	140,085	15,139	155,224
平成11年	17,043	36,060	12,020	10,090	61,169	136,382	12,648	149,030
平成12年	14,366	37,822	12,766	9,659	54,268	128,881	8,531	137,412
平成13年	14,215	36,750	14,308	9,399	43,030	117,701	8,725	126,427
平成14年	14,784	36,373	13,789	4,817	46,622	116,386	6,869	123,255
平成15年	15,454	41,267	13,063	4,755	40,308	114,847	5,360	120,207
平成16年	14,558	43,826	15,263	4,155	40,017	117,819	5,166	122,985
平成17年	12,155	54,621	12,129	4,152	40,943	124,000	4,030	128,030
平成18年	10,640	52,760	10,735	4,062	37,453	115,650	3,860	119,510
平成19年	9,729	56,210	11,204	4,119	42,192	123,454	4,477	127,931
平成20年	9,888	63,232	11,286	7,172	56,509	148,087	4,913	153,000
平成21年	8,129	50,708	10,368	2,583	46,185	117,973	4,801	122,774
平成22年	7,258	54,337	10,538	2,544	45,182	119,859	4,222	124,081
平成23年	6,113	60,023	9,237	2,158	47,864	125,395	4,138	129,533
平成24年	5,273	53,584	10,025	1,959	47,444	118,285	3,902	122,187
平成25年	4,883	56,184	9,674	1,652	45,217	117,610	3,905	121,515
平成26年	4,515	51,914	7,835	1,715	36,921	102,900	3,804	106,704
平成27年	4,103	55,438	7,471	1,749	46,361	115,122	3,745	118,867
平成28年	3,372	57,393	8,709	1,898	51,435	122,807	3,349	126,156
平成29年	2,637	61,661	9,518	1,857	57,439	133,112	2,551	135,663
平成30年	2,504	51,073	9,296	1,832	51,327	116,032	2,500	118,532
令和元年	2,643	42,071	10,931	1,865	41,341	98,851	2,046	100,897
令和2年	2,241	37,899	9,246	2,020	39,631	91,037	1,946	92,983
令和3年	2,168	43,218	8,219	2,048	42,684	98,337	1,885	100,222

## 2)令和3年月別業態別水揚数量の推移

(単位:トン)

月	受 託 ・ 買 付						生産者直送	合 計
	遠洋物	青 物	近海物	冷 凍	買 付	小 計		
1月	196	2,062	523	147	2,734	5,662	161	5,823
2月	266	2,962	477	200	3,278	7,183	158	7,341
3月	303	4,435	660	208	4,311	9,917	154	10,071
4月	492	5,299	896	185	4,940	11,812	173	11,985
5月	29	3,790	640	158	3,361	7,978	113	8,091
6月	0	2,986	986	161	3,472	7,605	109	7,714
7月	0	3,077	1,035	158	3,261	7,531	159	7,690
8月	0	3,769	723	130	3,385	8,007	116	8,123
9月	90	4,213	530	147	3,313	8,293	113	8,406
10月	291	3,634	649	164	3,780	8,518	185	8,703
11月	262	3,525	555	158	3,153	7,653	204	7,857
12月	239	3,466	545	232	3,696	8,178	240	8,418
合計	2,168	43,218	8,219	2,048	42,684	98,337	1,885	100,222

図3 年別業態別水揚数量の推移[平成2年～令和3年]



図4 令和3年月別業態別水揚数量の推移



## 3)年別業態別水揚金額の推移

(単位:千円)

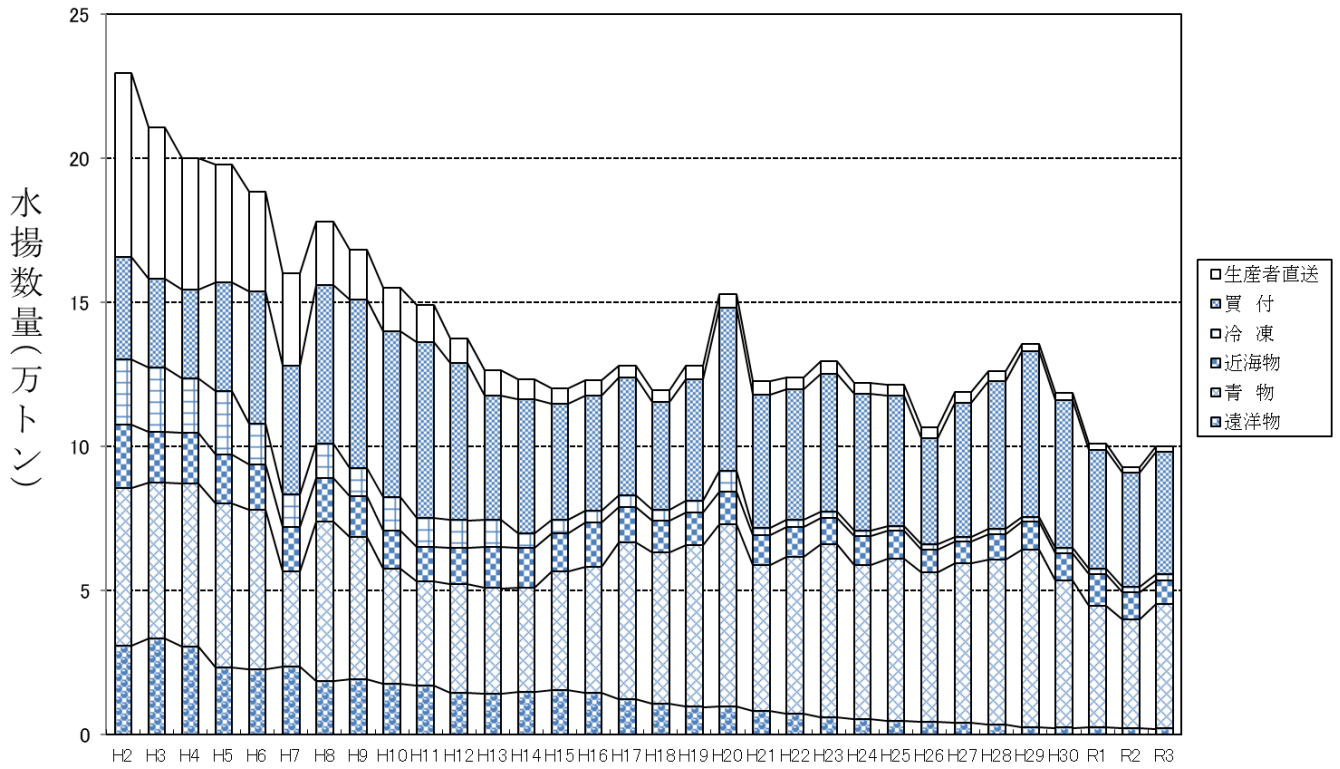
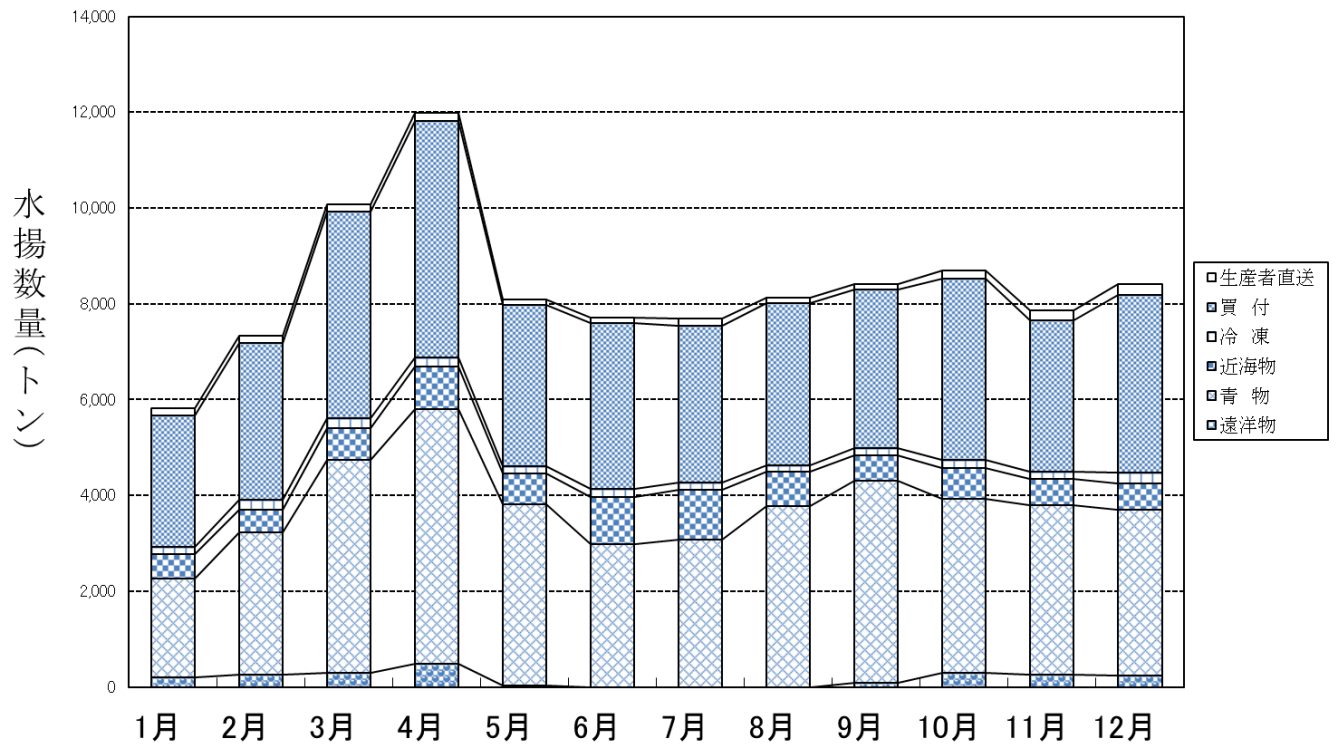
年	受 託 ・ 買 付						生産者直送 (推定)	合 計
	遠洋物	青 物	近海物	冷 凍	買 付	小 計		
平成2年	10,046,055	8,655,608	18,436,473	9,864,257	22,938,899	69,941,292	20,528,150	90,469,442
平成3年	9,590,101	9,201,275	17,086,557	10,726,024	23,538,016	70,141,973	17,873,140	88,015,113
平成4年	7,942,767	7,381,551	16,653,751	10,727,232	22,180,104	64,885,404	17,150,517	82,035,921
平成5年	6,991,602	6,892,785	15,943,087	10,757,060	17,482,527	58,067,063	18,094,629	76,161,692
平成6年	7,127,635	6,327,360	14,252,440	7,680,512	20,116,610	55,504,557	16,681,320	72,185,877
平成7年	7,676,341	6,727,079	12,863,946	7,375,409	18,181,137	52,823,912	17,377,384	70,201,296
平成8年	7,429,179	8,196,884	13,056,864	10,239,891	19,217,124	58,139,942	15,590,772	73,730,714
平成9年	7,534,188	7,560,917	12,099,178	9,714,980	19,618,748	56,528,011	12,808,020	69,336,031
平成10年	6,628,219	7,506,712	10,311,276	10,925,607	17,766,757	53,138,571	10,509,740	63,648,311
平成11年	5,641,731	6,615,067	9,608,902	9,151,783	16,657,899	47,675,382	9,206,920	56,882,302
平成12年	5,306,835	6,318,799	9,389,642	8,445,882	16,732,677	46,193,835	6,841,370	53,035,205
平成13年	4,707,021	6,846,678	9,365,632	7,000,637	12,861,006	40,780,975	5,478,710	46,259,685
平成14年	4,929,476	7,083,439	9,214,280	4,216,416	13,797,842	39,241,453	4,804,790	44,046,243
平成15年	4,709,995	6,984,261	8,133,188	4,039,322	13,606,326	37,473,092	4,295,281	41,768,373
平成16年	4,558,329	7,133,042	8,655,671	3,697,875	12,575,183	36,620,100	3,998,547	40,618,647
平成17年	4,359,709	7,410,158	7,834,721	3,391,219	12,058,654	35,054,461	2,911,923	37,966,384
平成18年	3,879,827	8,433,987	7,571,776	3,283,978	9,890,398	33,059,966	2,837,005	35,896,971
平成19年	3,550,372	8,272,807	8,126,871	3,446,336	10,710,392	34,106,778	3,512,597	37,619,375
平成20年	3,455,839	9,649,550	8,186,556	4,175,424	10,725,097	36,192,466	3,833,897	40,026,363
平成21年	2,572,375	7,950,848	7,046,579	2,535,899	8,519,364	28,625,065	3,700,200	32,325,265
平成22年	2,431,622	8,363,629	6,689,041	2,529,607	8,042,325	28,056,224	3,366,090	31,422,314
平成23年	2,246,879	9,216,860	6,953,070	2,251,548	8,401,658	29,070,015	3,259,620	32,329,635
平成24年	2,239,082	8,582,350	6,822,409	2,025,063	9,092,162	28,761,066	3,193,260	31,954,326
平成25年	1,949,338	9,821,105	6,916,619	1,901,103	10,342,997	30,931,162	3,227,700	34,158,862
平成26年	1,797,775	9,225,949	6,524,392	2,024,469	9,543,836	29,116,421	3,200,550	32,316,971
平成27年	1,917,675	9,892,086	6,555,775	2,182,210	11,129,077	31,676,823	3,276,180	34,953,003
平成28年	1,524,108	8,140,580	7,005,719	2,437,921	10,855,598	29,963,926	2,898,180	32,862,106
平成29年	1,104,265	9,045,555	7,761,925	2,438,593	12,913,046	33,263,384	2,183,760	35,447,144
平成30年	1,017,724	7,742,149	7,679,356	2,441,160	11,569,403	30,449,792	2,051,460	32,501,252
令和元年	1,064,076	8,153,955	8,344,161	2,519,232	11,370,039	31,451,463	1,745,420	33,196,883
令和2年	904,715	7,190,499	6,783,964	2,274,490	9,901,813	27,055,481	1,670,900	28,726,381
令和3年	718,249	6,898,200	6,545,095	2,441,022	10,430,640	27,033,206	1,630,750	28,663,956

## 4)令和3年月別業態別水揚金額の推移

(単位:千円)

月	受 託 ・ 買 付						生産者直送 (推定)	合 計
	遠洋物	青 物	近海物	冷 凍	買 付	小 計		
1月	75,522	353,531	558,588	148,176	874,874	2,010,691	135,300	2,145,991
2月	100,253	452,567	440,574	186,179	795,411	1,974,984	132,000	2,106,984
3月	83,240	752,736	548,861	212,679	1,002,793	2,600,309	110,550	2,710,859
4月	104,045	762,634	574,740	205,390	1,073,934	2,720,743	130,900	2,851,643
5月	8,484	560,508	509,124	171,183	837,742	2,087,041	96,800	2,183,841
6月	0	560,667	717,105	172,148	872,454	2,322,374	107,800	2,430,174
7月	0	544,113	584,707	200,175	887,563	2,216,558	146,300	2,362,858
8月	0	593,529	455,002	174,507	744,004	1,967,042	112,200	2,079,242
9月	38,341	586,487	406,367	169,789	664,891	1,865,875	103,950	1,969,825
10月	100,551	586,584	517,641	208,686	927,494	2,340,956	159,500	2,500,456
11月	110,330	629,782	555,219	211,641	842,826	2,349,798	184,800	2,534,598
12月	97,483	515,062	677,167	380,469	906,654	2,576,835	210,650	2,787,485
合計	718,249	6,898,200	6,545,095	2,441,022	10,430,640	27,033,206	1,630,750	28,663,956

図5 年別業態別水揚金額の推移[平成2年～令和3年]



図6 令和3年月別業態別水揚金額の推移



(単位:kg)

## 5)令和3年月別魚種別取扱数量

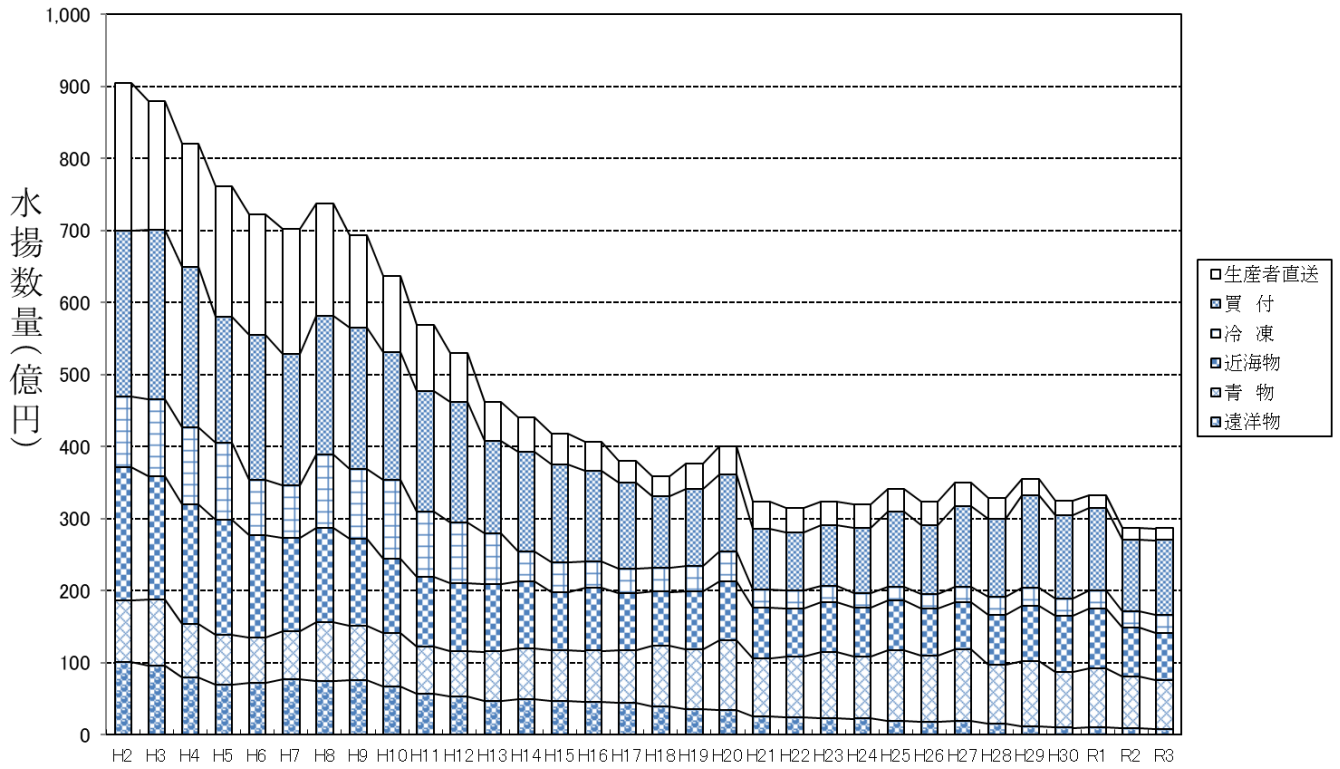
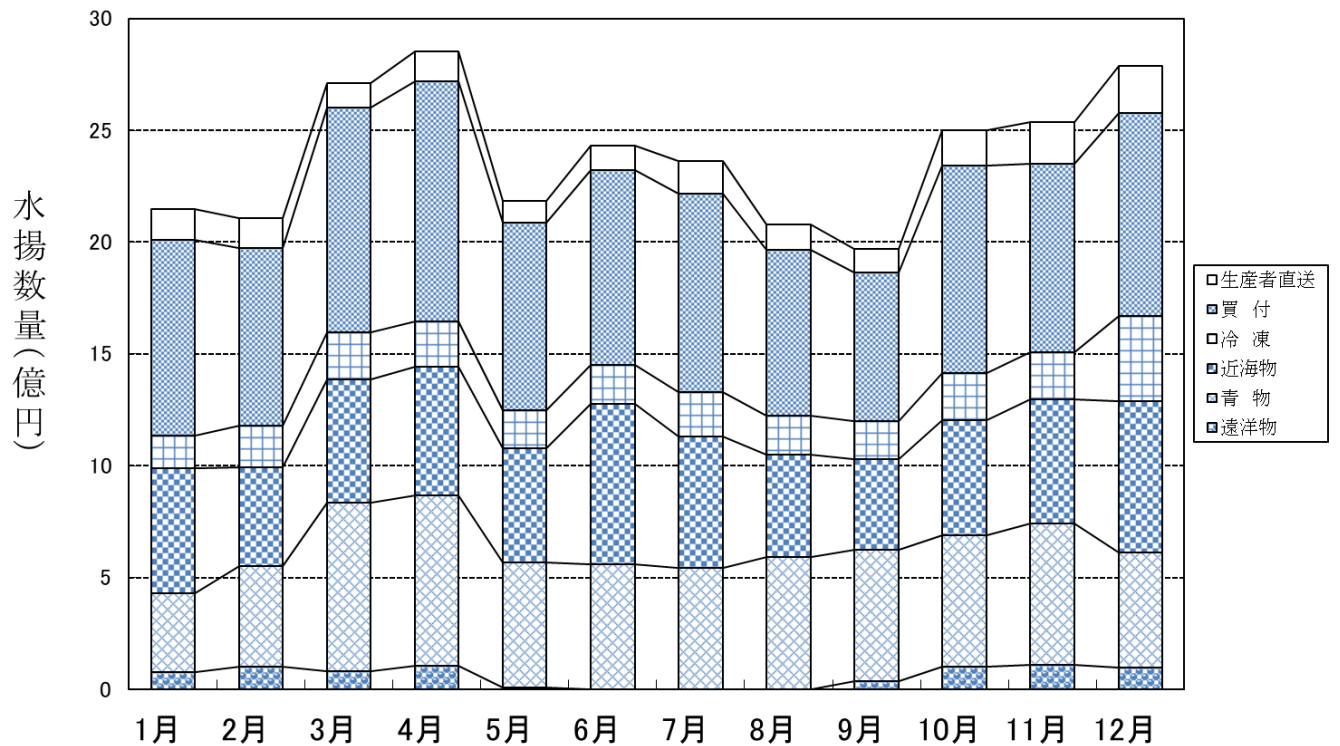
魚種	1月	2月	3月	4月	5月	6月	7月	8月	9月	10月	11月	12月	合計
マダラ	111,964	35,293	80,487	50,478	42,035	134,053	108,093	36,538	13,076	33,870	24,383	41,710	711,980
カササギ	5,177	4,044	3,173	745	1,745	1,099	2,031	2,615	6,605	20,628	15,852	5,705	69,419
カササギ	139,195	22,437	67,465	19,745	74,301	168,433	413,026	379,581	167,156	154,121	94,272	108,696	1,808,428
ササギ	1,866	1,905	2,658	2,504	3,331	2,056	837	989	1,130	1,993	3,203	3,919	26,391
マサギ	8,936	20,410	26,191	13,154	43,801	95,660	46,496	246,880	582,109	9,446	6,362	2,261	1,101,706
ウルメイワシ	5,081	10,923	163,458	51,102	144,270	217,602	59,616	461,241	809,020	88,356	471,691	41,229	2,523,589
カタクチイワシ	200,016	123,300	207,126	41,328	10,566	2,070	8,100	0	0	0	0	0	592,506
マアジ	799,590	542,476	872,401	3,183,920	2,543,457	1,874,453	1,467,647	1,040,379	1,202,933	1,001,920	481,212	931,166	15,941,554
ムロアジ	49,327	47,124	10,535	6,468	9,704	56,717	41,323	70,818	44,394	88,415	154,385	227,533	806,743
サバ	900,134	2,139,194	671,372	1,023,048	769,686	527,273	1,023,947	1,665,817	1,342,936	2,092,469	1,814,017	2,104,181	16,074,074
ブリ	73,260	73,254	2,299,504	1,295,452	174,699	94,954	375,069	243,401	142,485	122,461	175,678	94,051	5,164,268
ハマチ	16,119	19,208	27,995	12,868	9,204	9,450	2,988	841	2,656	15,300	11,874	4,232	132,735
ヒラス(ヒラマサ)	36,851	24,701	32,822	39,712	34,455	119,187	107,313	30,029	16,187	32,718	47,870	53,544	575,389
アカハサ(カンハサ)	4,390	5,732	62,478	4,950	16,131	18,984	13,769	17,502	10,009	13,835	34,509	23,155	225,444
ヒラメ	17,045	21,352	18,171	5,250	3,032	1,809	2,289	1,669	1,866	1,262	1,638	3,945	79,328
カレイ	3,930	4,060	3,047	4,772	786	629	393	327	1,456	1,997	5,535	4,289	31,221
キタチ	0	0	0	0	0	0	0	0	0	0	0	0	0
その他のニホクチ	4,739	1,599	5,300	8,467	2,379	3,664	4,939	1,722	2,690	5,191	7,695	8,755	57,140
エソ	14,509	20,618	67,388	163,829	6,196	6,751	5,730	1,293	4,218	8,639	5,422	15,731	320,324
シズ(イボダイ)	14,313	5,606	5,590	2,737	272	634	4,732	9,301	9,405	4,974	5,625	5,824	69,013
ハマチ	215	397	1,123	704	856	2,368	4,661	2,006	823	967	1,245	1,388	16,753
タチウオ	16,853	51,330	24,669	46,558	104,160	152,504	90,366	51,237	95,237	132,704	61,497	48,698	875,813
ホウボウ	1,669	1,329	3,400	4,711	396	341	207	287	510	1,201	891	1,384	16,326
カナガシラ	2,402	4,334	1,386	1,256	666	13	0	0	806	7,082	6,382	3,212	27,539
エソ	8,450	10,443	10,350	9,292	938	7	18	43	2,131	9,917	12,177	13,189	76,955
マダラ	54,947	82,891	261,355	141,738	76,351	86,327	65,305	32,831	45,183	63,436	51,940	60,859	1,023,163
チダ	164	122	1,603	1,251	2,235	5,738	4,367	1,619	2,575	7,018	12,044	2,968	41,704
レンコダイ	71,718	102,020	95,037	128,944	17,904	14,511	8,364	6,056	48,359	167,333	115,169	117,658	893,073
クロダイ	44	97	1,133	2,055	1,159	259	130	58	104	35	302	187	5,563
その他のタイ	197	1,225	1,890	790	549	369	463	416	236	316	330	485	7,266
サワラ	7,336	21,521	8,239	3,759	2,672	1,541	604	1,617	18,161	17,904	32,900	9,386	125,640
シイ	4,093	2,150	7,988	1,434	3,593	15,906	4,556	1,068	16,608	127,677	19,455	9,719	214,247
トビウオ	0	0	0	305	7,040	6,825	859	240	3,345	480	0	0	19,094
ボラ	5	1	150	448	138	24	5	0	7	1,267	1,957	684	4,686
スズキ	8,857	5,156	4,395	3,744	1,339	737	291	504	76	382	1,609	6,278	33,368

フ	グ	972	1,802	5,611	1,800	749	674	1,367	1,015	3,958	11,307	5,040	7,947	42,242
アマ	ダ	2,134	4,152	4,483	3,800	1,846	3,821	1,742	1,047	1,785	3,444	4,413	4,120	36,787
コ	シ	837	1,758	5,534	4,117	3,049	3,211	4,959	2,970	5,175	6,979	16,276	7,782	62,647
キ	ナ(キビナコ)	8,683	8,264	10,696	10,906	10,551	10,023	4,949	8,524	9,963	6,864	6,747	8,460	104,630
イ	サ	8,237	9,496	13,103	25,620	77,340	65,854	34,513	15,880	24,102	22,743	43,005	10,924	350,817
カ	マ	12,387	9,029	9,082	34,214	21,314	30,242	16,562	15,037	20,527	53,687	50,494	11,538	284,113
ア	ラ	8,297	10,167	15,425	14,472	12,701	12,584	10,575	7,281	12,540	21,729	29,042	26,621	181,434
メ	ジ	15,431	11,441	8,542	9,237	10,824	5,384	2,257	1,448	1,183	1,377	2,287	7,758	77,169
イ	トヨリ	2,272	2,927	6,021	4,330	4,153	5,464	13,093	10,627	16,114	13,485	10,965	7,245	96,696
メ	ジマ(シマオコセ)	241	264	324	492	72	0	0	0	252	494	625	0	2,764
コ	チ	334	799	1,051	1,617	755	1,628	1,767	433	510	607	2,364	1,308	13,173
ム	ツ	11,566	15,426	16,827	22,225	18,481	18,061	13,640	12,234	23,480	32,916	27,550	29,583	241,989
ア	カメ(キントキタ)	4,833	10,183	7,213	6,323	12,254	22,056	10,595	9,215	18,265	14,168	6,076	15,196	136,377
マ	ナ(マナカ)	1,517	1,549	533	628	1,022	2,832	1,240	61	575	1,525	1,604	855	13,941
ナ	マズ(ヨロイタチ)	78	179	224	386	399	292	516	435	961	123	554	409	4,556
ソ	ノ	77,130	111,604	180,316	204,573	107,310	76,904	58,478	54,310	71,307	121,245	141,000	110,457	1,314,634
(	魚類小計)	(2,738,341)	(3,605,292)	(5,334,864)	(6,622,258)	(4,392,866)	(3,881,978)	(4,044,787)	(4,449,442)	(4,805,189)	(4,548,007)	(4,027,163)	(4,206,224)	(52,656,411)
ア	ワ	238	192	146	132	28	87	81	110	133	80	7	521	1,755
サ	ザ	746	526	1,480	920	1,086	1,859	2,083	1,639	1,329	873	182	851	13,574
ソ	ノ	260	416	1,914	2,679	3,439	4,183	2,365	1,092	1,317	1,209	924	1,057	20,855
イ	セ	110	433	697	2,800	2,554	27	153	579	2,747	2,039	1,470	1,274	14,883
ク	ル	75	71	66	94	90	145	105	161	153	398	367	346	2,071
大	正	0	0	0	0	0	0	0	0	0	0	0	0	0
ハ	コ	1,737	1,616	2,250	4,531	658	776	0	0	1,336	3,604	4,184	3,546	24,238
ソ	ノ	2,250	4,980	1,415	488	1,917	8,582	3,201	671	111	383	3,272	3,022	30,292
カ	ニ	124	124	174	262	276	1,072	2,200	1,599	2,041	2,545	679	235	11,331
ス	ル	8,599	56,106	17,647	9,938	6,844	9,171	7,271	8,426	3,480	75,301	209,941	5,814	418,538
コ	ウ	1,269	2,423	2,294	5,583	2,926	682	114	173	1,330	2,445	2,889	3,557	25,685
ソ	ノ	16,588	25,273	25,223	25,206	23,498	22,873	17,691	6,222	7,535	12,595	13,854	13,124	209,682
タ	コ	5,507	3,950	7,981	12,887	22,750	40,599	31,729	21,451	5,660	1,507	323	889	155,233
ソ	ノ	5,188	3,246	2,067	2	556	8	0	0	0	0	4	9,033	20,104
(	水産物小計)	(42,691)	(99,356)	(63,354)	(65,522)	(66,622)	(90,064)	(66,993)	(42,123)	(27,172)	(102,979)	(238,096)	(43,269)	(948,241)
魚	介	2,781,032	3,704,648	5,398,218	6,687,780	4,459,488	3,972,042	4,111,780	4,491,565	4,832,361	4,650,986	4,265,259	4,249,493	53,604,652
冷	凍	146,863	200,442	207,846	184,198	157,914	160,774	157,978	130,376	147,871	163,368	158,246	231,864	2,047,740
受	託	2,927,895	3,905,090	5,606,064	6,871,978	4,617,402	4,132,816	4,269,758	4,621,941	4,980,232	4,814,354	4,423,505	4,481,357	55,652,392
買	付	2,734,201	3,278,056	4,311,247	4,939,556	3,360,532	3,471,952	3,261,164	3,385,232	3,312,703	3,780,115	3,153,044	3,696,760	42,684,562
受	託・買付合計	5,662,096	7,183,146	9,917,311	11,811,534	7,977,934	7,604,768	7,530,922	8,007,173	8,292,935	8,594,469	7,576,549	8,178,117	98,336,954

## 6)令和3年月別魚種別取扱金額

(単位:千円)

魚種	月	1月	2月	3月	4月	5月	6月	7月	8月	9月	10月	11月	12月	合計
マダラ	イロ	246,997	64,062	94,552	108,948	84,121	186,997	95,408	77,149	29,640	70,876	54,930	96,411	1,210,091
カササギ	キ	4,995	3,945	3,409	775	1,783	937	1,344	2,024	4,869	14,521	13,713	10,468	62,783
カササギ	オ	29,483	8,528	16,275	7,447	17,723	26,940	72,798	81,227	33,079	37,456	33,305	41,676	405,937
ササギ	メ	406	533	653	575	469	318	170	292	283	542	697	929	5,867
マサギ	シ	4,086	6,827	6,664	5,703	6,031	11,569	8,331	17,911	34,564	4,447	3,180	1,557	110,870
ウサギ	シ	581	594	6,306	1,404	9,342	13,327	3,494	23,146	39,630	4,944	31,697	3,953	138,418
カタサギ	イロ	13,597	5,053	5,508	926	190	37	286	0	0	0	0	0	25,597
マサギ	ジ	192,807	170,983	204,825	531,792	429,955	423,047	351,993	333,713	329,977	262,264	226,445	204,234	3,662,035
ムサギ	ジ	4,974	7,415	1,949	309	1,007	3,766	3,145	11,265	6,325	8,258	18,598	19,391	86,402
ササギ	バ	118,242	234,542	79,888	101,617	72,797	63,660	118,088	162,107	140,816	233,069	206,951	243,610	1,775,387
ブサギ	リ	55,206	52,573	418,657	164,413	22,135	16,843	54,579	40,420	19,343	18,205	52,112	46,536	961,022
ハサギ	チ	10,672	13,967	20,472	10,016	7,778	7,385	2,147	830	2,900	16,513	13,180	4,605	110,465
ヒラス(ヒラマサ)	チ	33,968	22,244	30,201	25,693	24,306	64,526	42,218	24,497	12,073	18,359	28,194	40,839	367,118
アカハナ(カンホチ)	チ	2,226	3,834	13,712	2,919	10,824	13,665	13,836	9,136	8,965	10,395	24,497	16,438	130,447
ヒラサギ	メ	18,750	22,518	19,157	6,395	4,385	2,778	3,699	3,011	2,630	2,473	3,079	7,419	96,294
カササギ	イ	1,792	1,606	1,686	2,290	713	512	285	166	640	960	2,658	2,153	15,461
キサギ	チ	0	0	0	0	0	0	0	0	0	0	0	0	0
その他のニホクチ	チ	1,835	799	2,681	3,599	1,276	1,569	1,814	710	1,250	3,566	4,157	3,961	27,217
エサギ	ソ	1,743	2,616	7,520	12,886	529	613	774	232	662	1,297	1,197	5,494	35,563
シズ(イボダイ)	イ	4,456	2,401	3,059	1,614	118	328	1,466	3,589	3,278	1,985	2,457	2,981	27,732
ハサギ	モ	38	164	465	305	442	1,697	2,109	774	322	206	221	197	6,940
タサギ	オ	17,544	42,916	25,861	46,266	64,745	114,491	84,172	50,855	68,601	44,180	36,644	37,251	633,526
ホサギ	ウ	594	577	1,236	1,289	113	103	105	208	241	417	419	639	5,941
カナガシラ	イ	446	953	90	77	38	3	0	0	45	415	352	176	2,595
エサギ	イ	446	539	569	496	46	1	1	4	113	506	640	683	4,044
マサギ	イ	31,047	45,235	101,809	49,644	27,263	28,753	27,916	18,464	24,503	32,554	31,394	41,959	460,541
チサギ	イ	23	37	318	198	348	876	710	424	468	979	2,310	631	7,322
レンコダイ	イ	24,337	29,449	27,906	33,297	6,459	5,209	4,079	3,057	18,300	44,446	31,528	34,528	262,595
クロダイ	イ	12	25	298	441	157	36	17	11	30	4	41	25	1,097
その他のタイ	イ	67	706	608	143	170	172	337	264	108	111	127	144	2,957
ササギ	ワ	3,338	8,497	4,378	2,331	1,310	1,042	545	1,533	6,343	4,715	9,200	4,681	47,913
シサギ	ワ	350	162	644	130	372	2,474	934	275	7,513	21,099	2,888	1,175	38,016
トビウオ	オ	0	0	0	124	1,250	1,038	135	70	639	159	0	0	3,415
ボサギ	ワ	1	0	14	45	14	2	1	0	1	2,231	2,563	90	4,962
スズキ	キ	4,591	2,946	2,916	2,141	751	520	255	397	57	262	1,387	4,587	20,810



フ	698	2,896	8,294	1,586	259	151	243	345	1,135	2,233	1,136	2,732	21,708
アマダ	4,626	8,914	10,484	6,417	3,349	6,301	3,544	2,079	3,792	8,207	11,302	13,646	82,661
イ	98	221	1,073	692	337	361	294	629	1,112	967	1,027	619	7,430
ロ	3,847	4,366	5,309	5,458	5,083	4,824	3,625	5,082	5,542	4,112	4,104	4,108	55,460
キビナ(キビナゴ)	4,434	4,430	6,610	12,028	32,953	31,541	21,544	12,864	13,411	11,219	18,494	5,206	174,734
イ	6,307	3,480	5,211	15,702	9,043	10,729	5,731	4,563	5,772	18,558	15,444	2,840	103,380
カ	19,220	29,521	43,167	28,746	19,744	20,819	21,047	15,051	28,372	60,033	92,047	101,566	479,333
ア	9,816	7,537	5,619	4,795	4,319	2,377	1,566	955	911	943	1,499	4,483	44,820
メ	1,359	2,172	4,501	3,165	2,754	3,381	4,758	3,862	4,750	5,017	5,485	3,954	45,158
イトヨリ	51	56	70	104	16	0	0	0	47	104	120	0	568
メシマ(ミシマオコセ)	121	200	388	589	263	720	752	206	178	265	598	375	4,655
コ	23,488	40,076	47,766	46,893	39,783	44,397	43,391	33,841	62,523	76,624	77,381	84,969	621,132
ム	7,813	13,809	11,229	10,866	17,072	28,024	19,817	14,654	30,495	23,556	11,370	35,414	224,119
アカメ(キントキタ)	3,574	3,203	789	1,299	2,351	7,822	3,384	134	1,126	2,881	3,890	2,014	32,467
マナ(マナガツオ)	86	257	271	367	357	288	823	694	702	106	577	473	5,001
ナマズ(ヨロイタチウオ)	30,877	48,483	66,981	96,765	74,089	44,190	39,586	45,775	36,558	55,730	91,838	63,158	694,030
その他の魚類	(946,065)	(926,867)	(1,322,048)	(1,361,720)	(1,010,732)	(1,201,159)	(1,067,296)	(1,008,495)	(994,634)	(1,132,969)	(1,177,073)	(1,204,978)	(13,354,036)
(魚類小計)	1,138	893	1,006	969	209	624	620	763	915	653	53	4,337	12,180
アワビ	527	327	1,004	728	891	1,379	1,341	1,359	1,079	747	200	826	10,408
サザエ	139	179	1,123	1,743	1,899	1,758	1,017	507	727	639	727	1,093	11,551
その他の貝類	641	2,263	3,941	12,748	10,187	102	987	2,848	13,455	8,700	8,175	9,176	73,223
イセエビ	334	450	451	732	515	845	593	728	635	1,714	1,672	1,891	10,560
クルマエビ	0	0	0	0	0	0	0	0	0	0	0	0	0
大正エビ	2,293	2,590	4,081	7,904	1,280	1,604	0	0	731	4,194	5,029	5,502	35,208
ハコエビ	848	2,220	1,089	671	1,525	6,676	3,099	891	94	261	3,369	1,918	22,661
その他のエビ	138	129	343	408	425	1,320	2,825	2,198	2,420	2,529	841	430	14,006
カ	4,130	24,010	7,240	4,239	1,507	1,439	1,138	2,629	1,414	33,650	78,126	3,169	162,691
スルメイカ	519	948	931	2,299	1,205	295	68	87	517	870	1,313	1,704	10,756
コウイカ	20,176	24,750	30,182	33,743	26,788	23,766	22,501	10,745	9,892	16,974	18,330	20,554	258,401
その他のイカ	4,486	3,987	9,884	13,515	20,048	36,798	27,334	17,281	4,682	876	404	1,297	140,592
タ	6,207	3,781	1,514	0	905	7	1	0	0	0	19	32,837	45,271
その他の水産物	(41,576)	(66,527)	(62,789)	(79,699)	(67,384)	(76,613)	(61,524)	(40,036)	(36,561)	(71,807)	(118,258)	(84,734)	(807,508)
(水産物小計)	987,641	993,394	1,384,837	1,441,419	1,078,116	1,277,772	1,128,820	1,048,531	1,031,195	1,204,776	1,295,331	1,289,712	14,161,544
魚介類	148,176	186,179	212,679	205,390	171,183	172,148	200,175	174,507	169,789	208,686	211,641	380,469	2,441,022
冷凍物	1,135,817	1,179,573	1,597,516	1,646,809	1,249,299	1,449,920	1,328,995	1,223,038	1,200,984	1,413,462	1,506,972	1,670,181	16,602,566
受託分合計	874,874	795,411	1,002,793	1,073,934	837,742	872,454	887,563	744,004	664,891	927,494	842,826	906,654	10,430,640
買付物	2,010,691	1,974,984	2,600,309	2,720,743	2,087,041	2,322,374	2,216,558	1,967,042	1,865,875	2,340,956	2,349,798	2,576,835	27,033,206
受託・買付合計													

## 7)令和3年月別魚種別平均単価【受託分】

(単位:円/kg)

魚種	1月	2月	3月	4月	5月	6月	7月	8月	9月	10月	11月	12月	年平均
マダラ	2,206	1,815	1,175	2,158	2,001	1,395	883	2,111	2,267	2,093	2,253	2,311	1,700
カササギ	965	976	1,074	1,041	1,022	851	662	774	737	704	865	1,835	904
カササギ	212	380	241	377	239	160	176	214	198	243	353	383	224
ササギ	217	280	246	230	141	154	202	295	250	272	218	237	222
マイワシ	457	334	254	434	138	121	179	73	59	471	500	689	101
ウルメイワシ	114	54	39	27	65	61	59	50	49	56	67	96	55
カタクチイワシ	68	41	27	22	18	18	35	0	0	0	0	0	43
マアジ	241	315	235	167	169	226	240	321	274	262	471	219	230
ムロアジ	101	157	185	48	104	66	76	159	142	93	120	85	107
サバ	131	110	119	99	95	121	115	97	105	111	114	116	110
ブリ	754	718	182	127	127	177	146	166	136	149	297	495	186
ハマチ	662	727	731	778	845	781	718	986	1,092	1,079	1,110	1,088	832
ヒラス(ヒラマサ)	922	901	920	647	705	541	393	816	746	561	589	763	638
アカハナ(カンパチ)	507	669	219	590	671	720	1,005	522	896	751	710	710	579
ヒラメ	1,100	1,055	1,054	1,218	1,446	1,536	1,616	1,805	1,409	1,960	1,879	1,880	1,214
カレイ	456	395	553	480	907	814	725	507	440	481	480	502	495
キタチ	-	-	-	-	-	-	-	-	-	-	-	-	-
その他のニホクチ	387	500	506	425	536	428	367	412	465	687	540	452	476
エソ	120	127	112	79	85	91	135	180	157	150	221	349	111
シズ(イボダイ)	311	428	547	590	434	518	310	386	348	399	437	512	402
ハマチ	177	412	414	433	516	717	452	386	391	213	178	142	414
タチウオ	1,041	836	1,048	994	622	751	931	993	720	333	596	765	723
ホウボウ	356	434	363	274	286	302	507	722	474	347	471	462	364
カナガシラ	186	220	65	61	58	207	-	-	56	59	55	55	94
エソ	53	52	55	53	50	147	84	84	53	51	53	52	53
マダラ	565	546	390	350	357	333	427	562	542	513	604	689	450
チダ	140	304	199	158	156	153	163	262	181	140	192	213	176
レンコダイ	339	289	294	258	361	359	488	505	378	266	274	293	294
クロダイ	275	262	263	215	135	140	132	183	287	113	135	135	197
その他のタイ	340	576	322	181	311	467	728	634	458	353	383	295	407
サワラ	455	395	531	620	490	676	901	948	349	263	280	499	381
シイラ	86	75	81	91	103	156	205	258	452	165	148	121	177

トビウオ	-	-	-	406	178	152	157	293	191	331	0	0	179
ボラ	108	81	90	100	106	113	108	-	216	1,762	1,309	132	1,059
スズキ	518	572	663	572	561	704	875	787	749	688	862	731	624
フグ	719	1,607	1,478	881	346	224	177	340	287	198	225	344	514
アマダイ	2,169	2,147	2,338	1,688	1,816	1,649	2,034	1,986	2,124	2,383	2,561	3,313	2,247
コノシロ	117	126	194	168	110	112	59	212	215	139	63	79	119
キヒナ(キヒナコ)	443	528	496	500	482	481	732	596	556	599	608	486	530
イサキ	538	467	504	469	426	479	624	810	556	493	430	477	498
カマス	509	385	574	459	424	355	346	303	281	346	306	246	364
アブラ	2,317	2,904	2,798	1,986	1,555	1,654	1,990	2,067	2,262	2,763	3,169	3,815	2,642
メジナ	636	659	658	519	399	442	694	659	770	685	655	578	581
イトヨリ	598	742	748	731	663	619	363	363	295	372	500	546	467
メシマ(メシマオコセ)	211	211	217	211	225	-	-	-	189	210	193	0	206
コチ	363	251	369	364	348	442	426	476	350	437	253	287	353
ムツ	2,031	2,598	2,839	2,110	2,153	2,458	3,181	2,766	2,663	2,328	2,809	2,872	2,567
アカメ(キントキタ)	1,617	1,356	1,557	1,718	1,393	1,271	1,871	1,590	1,670	1,663	1,871	2,330	1,643
マナ(マナカツオ)	2,356	2,068	1,481	2,071	2,300	2,762	2,729	2,178	1,956	1,890	2,425	2,357	2,329
ナマス(ヨロイトウ)	1,099	1,435	1,210	948	895	986	1,596	1,596	731	860	1,042	1,158	1,098
その他の魚類	400	434	371	473	690	575	677	843	513	460	651	572	528
アワビ	4,771	4,650	6,900	7,343	7,443	7,183	7,622	6,943	6,888	8,152	7,205	8,330	6,938
サザエ	707	621	679	792	820	741	644	829	812	856	1,101	970	767
その他の貝類	535	429	587	650	552	420	430	465	552	528	787	1,035	554
イセエビ	5,819	5,222	5,655	4,554	3,987	3,978	6,458	4,914	4,898	4,267	5,563	7,202	4,920
クルマエビ	4,472	6,331	6,736	7,792	5,693	5,484	5,720	4,517	4,143	4,297	4,559	5,471	5,099
大正エビ	-	-	-	-	-	-	-	-	-	-	-	-	-
ハコエビ	1,320	1,602	1,814	1,745	1,946	2,069	-	-	547	1,164	1,202	1,552	1,453
その他のエビ	377	446	769	1,377	795	778	968	1,327	845	681	1,030	635	748
カニ	1,108	1,047	1,971	1,556	1,536	1,232	1,284	1,374	1,186	994	1,238	1,822	1,236
スルメイカ	480	428	410	427	220	157	156	312	406	447	372	545	389
コウイカ	409	391	406	412	412	433	587	499	389	356	455	479	419
その他のイカ	1,216	979	1,197	1,339	1,140	1,039	1,272	1,727	1,313	1,348	1,323	1,566	1,232
タコ	815	1,010	1,238	1,049	881	906	861	806	827	581	1,249	1,459	906
その他の水産物	1,197	1,165	733	108	1,626	864	-	-	-	-	4,860	3,635	2,252
魚介類平均	355	268	257	216	242	322	275	233	213	259	304	303	264

8)年別魚種別取扱数量 [平成2年・平成26年～令和3年]

(単位:トン)

魚種名	平成2年	平成26年	平成27年	平成28年	平成29年	平成30年	令和元年	令和2年	令和3年
マダロ	11	704	598	1,393	1,128	591	963	727	712
カジキ	394	79	77	69	54	78	68	63	69
カツオ	2,966	1,736	981	1,225	2,064	1,895	2,055	1,601	1,808
サメ	761	86	85	71	83	64	55	30	26
マイワシ	12,922	1,724	808	6,154	231	186	165	608	1,102
ウルメイワシ	607	2,841	6,147	10,863	9,765	2,110	1,762	1,083	2,524
カタクチイワシ	187	4,054	563	975	701	1,132	2,473	602	593
マアジ	11,538	15,227	21,680	16,795	19,773	16,545	14,373	15,797	15,942
ムロアジ	5,347	1,566	841	637	618	459	327	449	807
サバ	18,212	18,123	16,411	15,863	20,158	24,105	15,174	12,737	16,074
ブリ	2,428	4,742	6,515	5,315	9,347	6,197	9,007	7,456	5,164
ハマチ	2,027	137	228	158	85	73	123	158	133
ヒラス(ヒラマサ)	322	378	483	409	444	435	518	482	575
アカハサ(カンホチ)	132	409	131	140	139	197	182	218	225
ヒラメ	158	117	102	93	108	109	98	88	79
カレイ	427	75	79	73	70	63	53	35	31
キチ	80	0	0	0	0	0	0	0	0
その他のエビ・グチ	1,425	407	383	149	142	187	107	76	57
エソ	2,107	304	260	247	302	285	265	246	320
シズ(イボダイ)	2,889	248	182	96	95	52	52	98	69
ハマモ	178	36	31	35	31	31	31	20	17
タチウオ	3,813	316	309	185	281	574	426	592	876
ホウボウ	13	19	28	28	27	25	26	21	16
カナガシラ	401	184	56	57	45	34	75	17	28
エビ	1,365	74	92	113	114	120	141	102	77
マダ	943	1,174	1,206	1,104	1,092	1,000	919	945	1,023
チダ	30	79	42	25	25	42	72	45	42
レンコダイ	1,887	927	1,002	1,021	1,031	969	1,016	835	893
クロダイ	37	8	9	9	12	9	10	9	6
その他のタイ	47	9	11	12	11	14	14	13	7
サワ	4,457	617	333	391	235	292	207	197	126
シイラ	121	202	93	140	113	83	150	158	214
トビウオ	42	28	47	26	40	24	18	25	19
ボラ	73	13	7	15	16	18	1	4	5
スズキ	13	44	44	53	43	34	40	38	33

ブ	1,458	104	55	60	32	58	83	31	42
アマダ	5,967	1,250	983	766	39	39	44	35	37
エ		120	133	84	96	62	120	46	63
ロ	95	199	153	166	141	124	151	123	105
キビナ(キビナゴ)	981	314	353	345	364	355	297	331	351
イ	304	335	194	210	216	326	330	316	284
カ	930	187	207	199	207	213	236	183	181
ア	259	96	103	63	66	50	59	62	77
メ	158	96	101	110	103	81	99	85	97
イトヨリ	128	3	4	6	6	5	6	4	3
メシマ(ミシマホセ)	162	25	33	31	26	20	23	14	13
コ	231	264	260	249	254	243	238	210	242
ム	284	256	229	190	198	227	197	162	136
アカメ(キントキダ)	1,925	9	17	16	21	39	48	16	14
マナ(マナガツオ)	669	190	163	103	5	4	4	4	5
ナズ(ヨロイタウオ)	574	2,292	2,635	1,996	2,646	2,050	1,940	1,354	1,315
その他の魚類	3,622	(65,604)	(69,562)	(73,017)	(62,452)	(54,862)	(49,450)	(48,551)	(52,657)
(魚類小計)	(96,109)	9	8	7	6	6	4	2	2
ア	16	51	47	57	31	22	27	22	14
サ	111	54	38	38	41	28	20	15	21
その他の貝類	513	17	16	17	17	15	17	12	15
イ	12	8	3	5	11	12	4	2	2
セ	82	0	0	0	0	0	0	0	0
エ	7	39	48	46	42	38	41	31	24
ビ	497	57	68	62	54	38	27	31	30
ハ	354	21	16	12	7	9	10	7	11
コ	219	1,091	727	238	243	287	211	358	419
大正エビ	883	53	58	51	55	61	80	34	26
ハ	3,154	264	302	285	273	262	214	171	210
コ	3,985	132	156	85	147	132	120	124	155
その他のイカ	1,002	41	38	38	46	35	29	25	20
ス	569	(1,837)	(1,525)	(941)	(973)	(945)	(804)	(834)	(949)
ル	(11,405)	64,264	67,012	69,474	73,816	62,873	55,645	49,386	53,605
メ	107,514	1,715	1,749	1,898	1,857	1,832	1,865	2,020	2,048
イ	22,888	65,979	68,761	71,372	75,673	64,705	57,510	51,406	55,653
カ	130,402	36,921	46,361	51,435	57,439	51,327	41,341	39,631	42,684
コ	35,432	117,610	102,900	115,122	122,807	116,032	98,851	91,037	98,337
受託分付物	165,834								

(単位:千円)

## 9)年別魚種別取扱金額 [平成2年・平成26年～令和3年]

魚種	年	平成2年	平成26年	平成27年	平成28年	平成29年	平成30年	令和元年	令和2年	令和3年
マダラ	ロ	9,425	740,986	549,155	917,835	1,166,735	1,151,488	1,621,151	1,239,672	1,210,091
カササギ	キ	512,290	83,316	86,512	70,999	55,905	78,343	65,448	58,413	62,783
カササギ	オ	895,960	591,081	366,762	482,562	654,675	652,569	595,058	474,800	405,937
ササギ	メ	100,209	15,716	14,411	14,593	15,500	11,204	10,513	6,269	5,867
マサギ	シ	530,268	204,341	136,852	405,235	80,937	75,830	64,753	94,478	110,870
ウルメイワシ	シ	59,256	222,483	319,146	645,551	621,553	146,393	201,921	77,251	138,418
カタクチイワシ	シ	15,781	230,533	20,188	66,972	36,186	64,190	124,479	27,281	25,597
マサギ	ジ	2,943,898	4,232,997	5,159,517	3,784,611	4,148,700	3,748,974	4,152,687	4,093,580	3,662,035
ムロアジ	ジ	782,548	265,211	159,351	119,581	88,079	58,120	59,306	78,183	86,402
サバ	バ	1,422,749	1,994,022	1,727,784	1,460,271	1,723,678	2,353,936	1,762,046	1,558,652	1,775,387
ブリ	リ	1,139,102	1,165,390	1,567,730	1,468,796	2,021,292	1,193,187	1,985,987	1,649,629	961,022
ハマチ	チ	1,503,500	132,987	202,385	132,757	74,093	70,971	114,195	108,217	110,465
ヒラス(ヒラマサ)		489,547	364,679	458,480	344,623	359,527	323,184	359,858	323,191	367,118
アカハナ(カンパチ)		133,535	201,396	105,432	108,246	106,219	148,022	136,063	118,493	130,447
ヒラメ	メ	404,051	164,232	154,780	149,981	176,586	162,532	135,708	103,435	96,294
カレイ	イ	214,933	33,435	36,218	33,860	28,719	25,461	20,150	16,132	15,461
キタテ	チ	6,972	0	0	0	0	0	0	0	0
その他のエビ・グチ		525,060	149,020	167,458	62,401	46,870	65,570	34,199	30,779	27,217
エビ	ソ	298,454	44,702	41,418	38,264	50,967	49,005	44,895	31,577	35,563
シズ(イボダイ)		1,271,630	92,110	82,152	48,556	44,285	17,727	24,061	39,076	27,732
ハマチ	モ	139,576	24,079	25,301	23,893	20,194	21,438	18,555	11,335	6,940
タチウオ	オ	718,653	199,085	208,201	139,196	208,757	302,460	377,709	415,784	633,526
ホウボウ	ウ	7,575	10,471	14,843	14,209	12,020	10,038	12,861	8,870	5,941
カナガシラ	ラ	40,623	12,517	5,616	7,067	4,546	3,778	5,799	2,208	2,595
エビ	イ	220,429	3,930	4,986	6,006	6,090	6,424	7,461	5,387	4,044
マサギ	イ	1,578,985	787,840	841,955	765,351	796,011	689,990	654,961	536,387	460,541
チヌ	イ	27,344	24,937	14,585	8,598	9,601	10,868	15,215	9,586	7,322
レンコダイ	イ	1,938,235	375,865	424,656	427,565	409,061	377,909	371,924	282,514	262,595
クロダイ	イ	42,975	2,269	2,714	2,809	4,453	2,860	2,910	1,746	1,097
その他のタイ	イ	47,364	6,406	6,761	6,180	8,549	6,809	7,938	5,879	2,957
サワラ	ラ	2,280,913	180,825	151,086	167,907	114,548	104,666	73,541	74,263	47,913
シイラ	ラ	20,108	24,001	19,683	31,054	26,525	19,894	22,856	26,833	38,016
トビウオ	オ	12,009	5,037	6,637	4,751	6,841	4,248	3,178	4,150	3,415
ボロ	ラ	25,912	3,126	1,909	2,368	6,506	3,286	986	1,959	4,962
スズキ	キ	17,975	35,906	39,597	40,871	34,146	26,691	30,897	23,197	20,810

ア	グ	652,405	60,061	52,065	50,963	40,350	41,905	60,675	27,445	21,708
アマ	ダイ	5,282,683	664,078	638,880	479,767	100,271	93,739	112,465	80,052	82,661
コ	ノシロ	12,654	8,746	11,546	10,287	9,740	7,232	11,482	5,456	7,430
キ	ビナ(キビナゴ)	239,158	81,723	81,501	80,584	78,843	68,167	67,802	61,587	55,460
イ	サキ	348,800	208,623	224,181	213,230	240,292	213,237	173,159	176,753	174,734
カ	マ	595,044	95,575	67,888	77,172	62,147	96,364	107,069	91,628	103,380
ア	ラ	625,177	584,484	635,944	589,765	636,545	657,093	692,817	472,714	479,333
メ	ジナ	162,346	62,903	66,812	45,701	49,432	36,469	37,877	38,587	44,820
イ	トヨリ	100,057	60,706	60,679	71,870	65,456	51,255	56,743	45,851	45,158
メ	シマ(シマオコセ)	15,056	435	609	1,066	1,068	1,055	1,245	948	568
コ	チ	62,115	11,198	13,944	13,740	11,717	9,153	9,874	5,454	4,655
ム	ツ	319,069	474,099	620,365	625,396	674,134	656,519	738,739	595,206	621,132
ア	カメ(キントキダイ)	572,765	397,145	439,438	368,182	386,600	387,040	355,582	234,866	224,119
マ	ナ(マナガツオ)	500,609	17,809	35,076	31,363	42,766	92,154	101,351	32,966	32,467
ナ	マス(ヨロイタウオ)	210,036	62,156	60,258	38,797	7,279	5,449	5,416	5,657	5,001
ソ	他の魚類	1,516,913	1,135,431	1,282,372	1,098,142	1,344,717	1,090,176	1,076,506	712,769	694,030
(	魚類小計)	(31,592,732)	(17,049,433)	(16,295,077)	(16,964,379)	(15,739,422)	(16,626,276)	(15,148,008)	(14,127,145)	(13,354,036)
ア	ワビ	90,399	52,513	51,112	43,590	41,279	39,512	28,418	13,245	12,180
サ	ザエ	129,898	40,533	42,007	43,735	23,416	18,936	20,721	14,832	10,408
ソ	他の貝類	179,358	24,219	19,532	17,295	20,405	14,712	10,862	7,090	11,551
イ	セエビ	67,542	91,277	89,283	96,240	104,223	87,996	86,667	56,665	73,223
ク	ルマエビ	205,441	26,161	13,157	15,823	32,912	30,418	17,082	9,424	10,560
大	正エビ	5,771	0	0	0	0	0	0	0	0
ハ	コエビ	390,977	56,625	68,876	67,029	64,729	65,651	64,862	37,819	35,208
ソ	他のエビ	208,195	40,012	46,205	46,603	42,179	28,104	20,461	23,468	22,661
カ	ニ	103,501	20,138	15,864	15,450	8,051	11,380	10,066	9,020	14,006
ス	ルメイカ	105,013	199,149	113,867	67,371	109,843	127,964	103,763	180,100	162,691
コ	ウイカ	807,905	14,524	13,797	12,492	19,002	19,701	22,723	15,058	10,756
ソ	他のイカ	2,719,889	273,582	300,134	311,699	305,977	287,777	261,926	227,281	258,401
タ	コ	381,884	97,868	118,461	80,339	162,224	158,730	135,248	113,629	140,592
ソ	他の水産物	149,630	61,413	57,422	53,197	57,794	53,276	51,322	44,402	45,271
(	水産物小計)	(5,545,404)	(998,014)	(949,717)	(870,863)	(992,034)	(944,157)	(834,121)	(752,033)	(807,508)
魚	介類計	37,138,136	17,548,117	18,365,536	16,670,407	17,911,745	16,439,229	17,562,192	14,879,178	14,161,544
冷	凍物	9,864,257	2,024,468	2,182,210	2,437,921	2,438,593	2,441,160	2,519,232	2,274,490	2,441,022
受	託分合計	47,002,393	19,572,585	20,547,746	19,108,328	20,350,338	18,880,389	20,081,424	17,153,668	16,602,566
買	付物	22,938,899	9,543,836	11,129,077	10,855,598	12,913,046	11,569,403	11,370,039	9,901,813	10,430,640
受	託・買付合計	69,941,292	29,116,421	31,676,823	29,963,926	33,263,384	30,449,792	31,451,463	27,055,481	27,033,206

10)年別魚種別平均単価 [受託分 平成2年・平成26年～令和3年]

(単位:円/kg)

魚種	年	平成2年	平成26年	平成27年	平成28年	平成29年	平成30年	令和元年	令和2年	令和3年
マグロ		872	1,052	919	659	1,034	1,947	1,683	1,704	1,700
カキ		1,300	1,058	1,118	1,034	1,044	1,010	963	922	904
カツノ		302	340	374	394	317	344	290	296	224
サメ		131	182	170	204	186	175	192	202	222
マイワシ		41	119	169	66	350	407	391	155	101
ウルメイワシ		97	78	52	59	64	69	115	71	55
カタクチイワシ		84	57	36	69	52	57	50	45	43
マアジ		255	278	238	225	210	227	289	259	230
ムロアジ		146	169	190	188	142	126	181	174	107
サバ		78	110	105	92	86	98	116	122	110
ブリ		469	246	241	276	216	193	220	221	186
ハマチ		741	971	888	840	875	978	930	687	832
ヒラス(ヒラマサ)		1,521	966	950	842	809	743	694	670	638
アハナシ(カンパチ)		1,009	492	803	776	766	752	748	542	579
ヒラメ		2,557	1,402	1,523	1,618	1,629	1,494	1,390	1,182	1,214
カレイ		503	443	457	465	411	405	378	463	495
キチ		87	-	-	-	-	-	-	-	-
その他のニベ・グチ		368	366	437	420	331	350	319	407	476
エソ		141	147	159	155	169	172	170	128	111
シズ(イボダイ)		440	371	451	504	466	339	462	399	402
ハモ		784	666	810	680	647	684	599	557	414
タチウオ		188	631	674	751	743	527	887	702	723
ホウボウ		581	539	527	510	448	399	500	430	364
カナガシラ		101	68	101	124	102	112	77	126	94
エビ		161	53	54	53	53	54	53	53	53
マダ		1,675	671	698	693	729	690	713	568	450
チダ		918	315	347	348	384	258	212	213	176
レンコダイ		1,027	406	424	419	397	390	366	338	294
クロダ		1,146	298	297	302	358	301	293	205	197
その他のタイ		1,004	733	613	513	789	491	576	446	407
サワラ		511	293	454	430	488	359	356	376	381
シイラ		166	119	211	222	235	240	152	170	177



トビウオ	284	181	143	182	169	176	181	167	179
ボラ	355	244	275	156	415	180	677	555	1,059
スズキ	1,389	818	895	776	803	791	779	611	624
フグ	447	576	944	845	1,246	725	733	871	514
アマダイ	885	531	650	626	2,548	2,422	2,527	2,276	2,247
コノシロ	132	73	87	122	102	117	96	119	119
キビナゴ(キビナゴ)	243	410	532	485	559	549	450	502	530
イサキ	1,147	665	635	618	661	601	582	535	498
カマス	639	286	349	368	288	296	325	290	364
アラ	2,417	3,120	3,066	2,971	3,075	3,087	2,940	2,578	2,642
メジナ	1,029	658	647	724	748	724	640	617	581
イトヨリ	781	632	598	651	638	634	574	537	467
メジマ(ミシマオコセ)	92	139	142	175	179	193	217	213	206
コチ	268	457	429	449	449	458	431	391	353
ムツ	1,122	1,794	2,388	2,512	2,652	2,707	3,099	2,839	2,567
アカメ(キントキタイ)	297	1,551	1,922	1,938	1,949	1,706	1,802	1,453	1,643
マナ(マナガツオ)	748	1,950	2,107	1,945	2,009	2,370	2,121	2,103	2,329
ハマス(ヨロイタイチウオ)	365	327	369	378	1,499	1,242	1,246	1,278	1,098
その他の魚類	418	495	487	550	508	532	555	526	528
アワビ	5,632	5,851	6,198	6,551	6,426	6,743	6,696	6,128	6,938
サザエ	1,168	793	892	768	750	865	758	666	767
その他の貝類	349	448	516	451	498	518	556	463	554
イセエビ	5,493	5,329	5,730	5,718	6,160	5,699	5,169	4,857	4,920
クルマエビ	2,499	3,180	5,099	3,397	2,956	2,596	3,842	4,898	5,099
大正エビ	847	-	-	-	-	-	-	-	-
ハコエビ	786	1,429	1,425	1,450	1,536	1,729	1,567	1,222	1,453
その他のエビ	587	703	682	752	781	738	765	747	748
カニ	473	959	1,002	1,256	1,119	1,199	1,046	1,255	1,236
スルメイカ	118	183	157	283	452	447	493	503	389
コウイカ	256	275	239	246	344	321	285	437	419
その他のイカ	682	1,036	995	1,093	1,123	1,096	1,223	1,331	1,232
タコ	381	744	759	941	1,103	1,206	1,126	914	906
その他の水産物	262	1,507	1,508	1,395	1,261	1,502	1,747	1,804	2,252
魚介類平均	345	273	274	240	243	261	316	301	264

11)業態別入港隻数の推移 [平成22年～令和3年] (単位:隻)

業態 年	底びき	まき網			近海物	合計
		大中型	小型	小計		
平成22年	323	600	1,964	2,564	5,376	8,263
平成23年	295	603	2,426	3,029	5,269	8,593
平成24年	508	647	1,887	2,534	5,198	8,240
平成25年	452	691	1,808	2,499	4,175	7,126
平成26年	451	665	2,271	2,936	3,469	6,856
平成27年	447	640	2,094	2,734	3,540	6,721
平成28年	437	562	2,148	2,710	3,461	6,608
平成29年	408	634	2,203	2,837	3,522	6,767
平成30年	386	490	1,950	2,440	2,766	5,592
令和元年	396	554	1,995	2,549	2,827	5,772
令和2年	318	508	1,714	2,222	2,086	4,626
令和3年	317	555	1,274	1,829	1,887	4,033

12)輸入水産物水揚状況 [平成26年～令和3年]

(単位:トン、隻)

年	鮮魚	冷凍魚	活魚	合計	入港隻数
平成26年	1,794	0	0	1,794	95
平成27年	1,444	0	0	1,444	90
平成28年	910	0	0	910	59
平成29年	0	0	0	0	0
平成30年	0	0	0	0	0
令和元年	0	0	0	0	0
令和2年	0	0	0	0	0
令和3年	0	0	0	0	0

(注)空輸を除く。

13)活魚取扱状況 [平成26年～令和3年]

(単位:トン)

年	数量	前年比
平成26年	1,423	100%
平成27年	1,665	117%
平成28年	1,514	91%
平成29年	1,934	128%
平成30年	1,787	92%
令和元年	1,824	102%
令和2年	1,754	96%
令和3年	1,799	103%

14)令和3年業態別水揚隻数と水揚数量

(単位:トン)

業態別		隻数	水揚数量
底びき物		317隻	2,665
まき網物	大中型まき網	555隻	28,432
	小型まき網	1,274隻	14,454
	運搬青物(陸送)	764台	332
	小計		45,883
近海物	釣、延縄、その他	1,887隻	6,228
	運搬物(陸送)	6,546台	2,850
	小計		9,078
冷凍・買付物			45,261
合計		7,310台 4,033隻	100,222

15)買受人別取扱実績の推移 [平成28年～令和3年]

(単位:千円)

年	平成28年			平成29年			平成30年		
	数	買上高	1人当買上高	数	買上高	1人当買上高	数	買上高	1人当買上高
発送を主とする仲卸	16	9,129,159	570,572	16	9,573,001	598,313	15	8,655,866	577,058
地元売を主とする仲卸	34	5,238,773	154,082	33	5,089,090	154,215	33	4,820,369	146,072
売買参加買受人	18	331,719	18,429	18	307,005	17,056	18	251,243	13,958
加工買受人	16	3,829,086	239,318	16	4,411,340	275,709	16	3,749,959	234,372
その他		11,435,189			13,882,948			12,972,355	
計	84	29,963,926		83	33,263,384		82	30,449,792	

年	令和元年			令和2年			令和3年		
	数	買上高	1人当買上高	数	買上高	1人当買上高	数	買上高	1人当買上高
発送を主とする仲卸	15	9,441,579	629,439	14	7,683,276	548,805	13	7,078,992	544,538
地元売を主とする仲卸	32	4,730,190	147,818	32	4,139,239	129,351	33	4,169,583	126,351
売買参加買受人	18	220,137	12,230	17	165,669	9,745	17	158,131	9,302
加工買受人	16	3,722,942	232,684	14	3,444,703	246,050	15	3,587,596	239,173
その他		13,336,615			11,622,594			12,038,904	
計	81	31,451,463		77	27,055,481		78	27,033,206	

注 年内に買上げのない買受人は除く。

年内に新規参入した者及び廃業した者を含む。

## 5. 参考

### 1)長崎魚市場関係団体一覧表

(順不同)

団 体 名	住 所	電話番号
長崎魚市株式会社	長崎市京泊3丁目3-1	095-850-3600
長崎県漁業協同組合連合会	長崎市五島町2-27	095-829-2400
長崎県旋網漁業協同組合	長崎市京泊3丁目3-1	095-850-4196
長崎県以西底曳網漁業協会	長崎市京泊3丁目3-1	095-850-4106
長崎水産物流通仲卸協同組合	長崎市京泊3丁目3-1	095-850-3100
長崎出荷仲卸連絡協議会	長崎市京泊3丁目3-1	095-850-4500
長崎魚類仲卸協同組合	長崎市京泊3丁目3-1	095-850-3800
長崎漁港水産加工団地協同組合	長崎市三京町646-31	095-850-4511
長崎蒲鉾水産加工業協同組合	長崎市京泊3丁目16-33	095-850-1101
長崎鮮魚小売商協同組合	長崎市京泊3丁目3-1	095-850-3935
長崎市設築町市場協同組合	長崎市築町3-18	095-824-5751
長崎魚市場鮮魚売参組合	長崎市花丘町12-18	095-845-3867
諫早鮮魚小売商協同組合	諫早市栄町4-8	0957-22-0089
有明鮮魚組合	諫早市小長井町小川原浦名平床140-1	0957-34-2175
長崎運送株式会社	長崎市西泊町22番38号	095-894-8701
長崎魚市運送事業協同組合	長崎市京泊2丁目7番5号	095-850-3678
長崎水産荷役有限会社	長崎市京泊3丁目3-1	095-850-4355
長崎地区魚函組合	長崎市京泊3丁目3-1	095-850-4366
長崎県冷凍協会	長崎市京泊3丁目3-1	095-850-8501
在崎水産物卸売業出張所協議会	長崎市京泊3丁目3-1	095-850-4381
長崎魚市場精算株式会社	長崎市京泊3丁目3-1	095-850-4100
一般社団法人長崎魚市場協会	長崎市京泊3丁目3-1	095-850-4020



長崎県水産部水産加工流通課

長崎市尾上町3番1号

TEL(095)895-2875

FAX(095)895-2585