

長崎魚市場統計年報

(平成29年1月～12月)



平成30年3月



長崎県水産部水産加工流通課

ま え が き

この年報は、長崎県地方卸売市場長崎魚市場における平成 29 年の水揚状況、水揚形態等について取りまとめたものです。

昨年は、青物、近海物の数量が増加するなど、総水揚量、総水揚金額ともに前年を上回る結果となりましたが、水産業を取り巻く状況は依然厳しいなかにあります。

このような中、県では、「長崎県水産業振興基本計画」において、「漁業を担う人材を確保し、地域の柱となる力強い水産業の育成を目指す」を基本理念として掲げ、収益性の高い魅力ある経営体の育成、浜・地域の魅力を活かした水産業の活性化と就業者確保、国内外での販路拡大と価格向上、漁業生産を支える豊かな漁場・安全で快適な漁村の環境整備を図るための取組を推進しております。

また、安全・安心な水産物の安定供給と市場施設の老朽化対策を図るため、国の補助事業のもと、市場関係者の御協力を得ながら、高度衛生管理型荷さばき所、岸壁等の整備を進めています。

今後とも、水産物流通の状況を把握し、市場関係者の皆様と一緒に「長崎魚市場の活性化」に取り組んでまいります。本報がこの取組に向けての基礎資料としてお役に立てば幸いに存じます。

終わりに、本報を編纂するにあたり、御協力いただきました関係各位に対し、厚くお礼申し上げます。

平成 30 年 3 月

長崎県水産部水産加工流通課長

1. 魚市場の沿革

1) 魚市場の発達

長崎は、鎖国を続けていた当時の日本において、元龜 2 年(1571 年)に唯一の海外への窓口として開港されて以来、全国から多くの人々がこの地に集まるようになり、それまでの半農半漁の小集落から商港都市へと発展した。それにつれて、地元で消費される水産物も次第に増大してゆき、そのため旧来の生産を主体とした漁村の形態から、次第に消費主体の水揚港に変化していった。

こうして、長崎での市街地の形成と水産物の消費の増大は並行的に進んでいったが、やがて出入りする多くの外国人の影響を受け、その嗜好にあった水産加工品の生産がさかんとなり、これらは対外貿易品として長崎港から輸出されるようになった。いわゆる長崎俵物三品類であり、この加工・貯蔵・出荷を中心に、わが国唯一の水産物積出港としての地位を確立していった。

このような市勢の発展とともに、魚介類の入荷量の増大を主な背景として、その取引・処理の場となる魚市場を設けることとなる。記録によれば、寛永年間に市内金屋町に開設されたのが始まりとされている。その後、魚町・材木町等の変遷を経て大正 2 年まで中島川下流の河岸にあった。この時代までは特筆する施設はなく、漁船は川を遡り、河岸を利用して水揚げを行っていた。

その後、大正 3 年に市内尾上町へ移転し、ここにおいて本格的に魚市場として施設の整備を行い、以降 70 年間長崎魚市場(旧)として存続することとなった。

この間、長崎漁港は東海・黄海という世界屈指の好漁場に隣接するという地理・漁場環境等の好条件を背景とし、また消費圏の拡大が図られることにより、底びき網漁業を主軸に、まき網漁業やその他遠洋・沖合・沿岸における各種漁業の根拠地として発展を遂げ、旧魚市場は、その水揚げ拠点として一翼を担ってきた。

しかし、その後取扱量が増大し、施設の狭あい化・港内の水質汚濁の進行等により市場機能が低下していった。さらに、港内での船舶航行が混み合い、漁船の安全航行にも支障がでてきたことや、後背地の不足により漁港機能を十分に果たさなくなり、また拡充にも限界があることから、新漁港建設が必要となった。

そこで、移転地として三重地区を選定し、昭和 48 年から漁港の建設を開始し、昭和 59 年から昭和 63 年にかけて国の地方卸売市場施設整備事業を受けて魚市場を中央埠頭に建設した。平成元年 9 月新漁港の開港と同時に旧魚市場を閉鎖し新魚市場の開場となった。

そして、国際マリン都市構想の名の下に新長崎漁港の中心施設として、我が国の水産物供給基地の拠点を目指し新たな第一歩を踏み出した。

2)年 表

寛永年間	(1624~43)	市内金屋町に魚市場創設。
慶安年間	(1648~51)	市内魚町に魚市場移転。
寛文4年	(1664)	市内材木町に移転。
明治6年	(1873)	問屋間の紛争により一部の問屋が万屋町に新魚市場をつくって対立。
明治42年	(1909.9)	長崎魚類共同販売所を材木町川岸に設け一本化した。
大正3年	(1914.3)	市内尾上町に専用鉄道引込線を敷設し、魚市場を移転。
昭和5年	(1930.10)	長崎魚市場新築落成。
昭和15年	(1940.3)	問屋制を廃止し、長崎鮮魚介集荷組合を組織。
昭和16年	(1941.4)	長崎市鮮魚介統制出荷組合設立。
昭和18年	(1943)	長崎鮮魚介集荷組合を長崎魚介荷受配給組合に改組。
昭和20年	(1945.4)	戦争激化に伴い統制が強化され、長崎県魚類出荷組合設立。
昭和20年	(1945.8)	原子爆弾により魚市場焼失。
昭和20年	(1945.11)	上記3統制組合改編。
昭和20年	(1945.12)	長崎魚市組合(出資金300万円)を設立。
昭和22年	(1947.6)	魚市場完成(旧魚市場)。
昭和23年	(1948.6)	長崎魚市株式会社を設立。(資本金1千万円)
昭和29年	(1954.3)	中ノ島突堤完成。
昭和31年	(1956.5)	魚市場を突堤へ移転。
昭和31年	(1956.6)	魚市場専用側線敷設。
昭和33年	(1958.8)	長崎県が開設者となる。
昭和39年	(1964.4)	長崎県長崎魚市場管理事務所設置。
昭和46年	(1971.4)	卸売市場法公布。
昭和46年	(1971.12)	長崎県卸売市場条例公布。
昭和47年	(1972.12)	長崎県地方卸売市場長崎魚市場条例公布。
昭和48年	(1973.3)	三重村市域編入。
昭和48年	(1973.11)	新長崎漁港起工式。(10年計画)。
昭和49年	(1974.9)	新長崎漁港整備推進協議会設置。
昭和52年	(1977.7)	長崎魚市株式会社資本金1億円に増資。
昭和53年	(1978.7)	長崎魚市株式会社創立30周年記念式典。
昭和54年	(1979)	長崎臨港道路琴海一畝刈線完成。

昭和 57 年	(1982.7)	長崎大水害、水産関係被害約 25 億 5 千万円。
昭和 57 年	(1982.11)	第 1 回「ながさき さかな祭」長崎魚市場で開催。
昭和 60 年	(1985.3)	新長崎漁港卸売場棟建設工事着手。
昭和 60 年	(1985.6)	長崎魚市株式会社資本金 2 億円に増資。
昭和 61 年	(1986.3)	沿岸沖合総合開発条件調査検討事業実施「国際マリン都市構想」策定。
昭和 62 年	(1987.4)	第 8 次漁港整備計画決定。
昭和 62 年	(1987.8)	台風 12 号により新長崎漁港南防波堤損壊。
昭和 63 年	(1988.7)	新長崎漁港臨港道路畝刈一時津線鳴見～時津間供用開始。
昭和 63 年	(1988.7)	川平有料道路時津一女の都間供用開始。
昭和 63 年	(1988.11)	国際マリン都市建設期成会設立。
平成元年	(1989.3)	新長崎漁港南防波堤災害復旧工事完成。
平成元年	(1989.7)	明るい魚市場推進協議会を前身として社団法人長崎魚市場協会設立。
平成元年	(1989)	新長崎漁港開港(9.29)・長崎魚市場初市式(10. 2)。
平成 2 年	(1990.4)	長崎県長崎魚市場管理事務所を長崎県新長崎漁港水産事務所に再編。
平成 3 年	(1991.3)	第 2 駐車場屋根完成。
平成 4 年	(1992.5)	長崎魚市場活魚センター完成。
平成 5 年	(1993.11)	第 1 回「新港朝市」開催。
平成 6 年	(1994.12)	「長崎三重式見港」として関税法上の開港がされると共に「三重式見港」として無線検疫対象港に指定。
平成 8 年	(1996. 2)	長崎県の魚 12 種を制定(1996 年 3 月公表)。
平成 9 年	(1997.10)	長崎魚市場活性化の一環として観光バスを導入。
平成 11 年	(1999.3)	新長崎漁港臨港道路全線開通。
平成 16 年	(2004.4)	長崎県新長崎漁港水産事務所を廃止。
平成 19 年	(2007.3)	新長崎漁港沖防波堤完成。
平成 21 年	(2009.12)	長崎魚市株式会社資本金を 1 億円減少(減少分は、資本剰余金とした。)
平成 23 年	(2011. 4)	国が「長崎地区における高度衛生管理基本計画」を公表。
平成 24 年	(2012. 6)	長崎魚市場高度衛生管理施設基本設計完成。
平成 26 年	(2014.3)	長崎魚市場魚函保管庫 I 期工事完成。
平成 27 年	(2015.2)	長崎魚市場魚函保管庫 II 期工事完成。
平成 28 年	(2016.12)	長崎魚市場卸売場棟 I 期工事完成。

2. 魚市場の役割

1) 目的

長崎魚市場は、私達の生活に 1 日たりとも欠かすことのできない生鮮魚介類を、長崎県内はもとより全国の台所に供給する役割をもつ公設の地方卸売市場で、次のような目的を達成する役目を果たしております。

- ① 多種、大量の魚介類を能率的、衛生的に集荷、分荷し、消費者へ供給
- ② 継続的かつ安定的な販売ルート確保
- ③ 公正な取引による適正な価格の形成
- ④ 明確な信用決済による取引の円滑化

2) 市場関係者の役割

ア 開設者

長崎魚市場は、卸売市場法に基づき長崎県が開設者となり、衛生的、能率的な設備の下で公正な取引により水産物を卸売する市場です。

県は、市場施設の維持管理はもとより業務の許可、または承認など市場の運営に当り、法律、条例、規則に基づいて指導監督を行っています。

イ 卸売業者

知事の許可をうけて、生産者、または出荷業者から販売を委託された水産物(受託物)を、セリ売等の方法によって、仲卸買受人や加工買受人、売買参加買受人に販売します。

本市場での卸売業者は、長崎魚市株式会社の 1 社のみで、水産物の公正な取引と安定供給に努めています。

ウ 仲卸買受人

知事の承認をうけて、卸売業者から買い受けた生鮮水産物等を、市場内の仲卸店舗で小売業者や買出人に販売する者や消費地の市場に発送したりする者です。多種、大量の物品を、評価、分荷、調整する重要な役割を果たしています。

エ 加工買受人

知事の承認をうけて、卸売業者から買い受けた生鮮水産物等を原料として、加工業を営む者です。

オ 売買参加買受人

知事の承認をうけて、卸売業者から買い受けた生鮮水産物を、自家消費する者または市場外の自己の店舗において一般消費者へ販売する者です。

カ 関連業者

知事の承認をうけて、市場業務の補助的な役割をする者や、運搬業、運送業、製氷冷蔵業、魚函製造業、飲食業など市場の利用者に便益を提供する者です。

3)魚市場の概要

ア 開設者

市場の名称	長崎県地方卸売市場長崎魚市場
所在地	〒851-2211 長崎市京泊3丁目3番1号
開設者名	長崎県
市場開設年月	平成元年9月
施設管理者	長崎県水産部水産加工流通課
	〒850-8570 長崎市尾上町3番1号
	TEL 095-895-2875 FAX 095-895-2585
市場敷地面積	221,482㎡

イ 卸売業者

卸売業者	長崎魚市株式会社		資本金	1億円			
役員数	合計96名						
役員数(名)			職員数(名)				
取締役	監査役	計	営業	事務	計		
うち常勤数			うちせり人				
12	5	14	53	28	29	82	

H30. 1. 31現在

ウ 仲卸業者

業種区分	仲卸買受人		加工買受人	売参買受人	計
	発送を主とする者	地元売を主とする者			
業者数	15	31	16	19	81
取引代理人数	70	74	30	25	199

H30. 1. 31現在

エ 関連業者等

業種区分	業者数(名)
食料品販売業	7
精算代払機関	1
運送業	8
魚函販売業	5
水産物卸売業出張所	3
各協同組合	6
飲食業	4
その他	8
合計	42

H30.1.31現在

オ 施設の概要

名 称	面積(m ²)	構 造	取得年月	事 業 名 称
駐 車 場 (第 1 ~ 第 3)	38,643	---	---	地方卸売市場施設整備事業
卸 売 場 棟 (西 棟)	12,079	RC	S61.10	〃
卸 売 場 棟 (東 棟)	7,443	RC	S62. 2	〃
仲 卸 棟	11,649	RC2階	S62. 4	〃
関 連 商 品 売 場 棟	3,461	RC	S61. 4	〃
海 水 処 理 施 設 棟	612	RC	S62. 4	〃
塵 芥 集 積 所	126	RC	S61. 4	〃
守 衛 室 棟	14	RC	S62. 4	〃
現 場 詰 所 (第 1、第 3 ~ 第 6)	2,137	鉄骨2階	S62. 4	〃
便 所 棟	193	RC	---	〃
旧 活 魚 施 設	224	鉄骨	H元. 3	〃
新 活 魚 セ ン タ ー	1,303	鉄骨	H4. 3	長崎活魚ブランド形成事業
以西底びき荷捌用具庫(第7現場詰所)	145	鉄骨	H元. 3	地方卸売市場施設整備事業
会 議 室 棟	116	鉄骨	---	〃
発 泡 ス チ ロ ー ル 処 理 施 設	150	プレハブ	H8. 3	長崎魚市場緊急対策施設整備事業
魚 函 保 管 庫 (I 期)	1,011	鉄骨2階	---	水産流通基盤整備事業
魚 函 保 管 庫 (II 期)	3,519	鉄骨	---	〃
東 卸 売 場 棟 (I 期)	3,272	RC	---	〃
西 卸 売 場 棟 (I 期)	3,060	RC	---	〃

長崎魚市場場内案内図

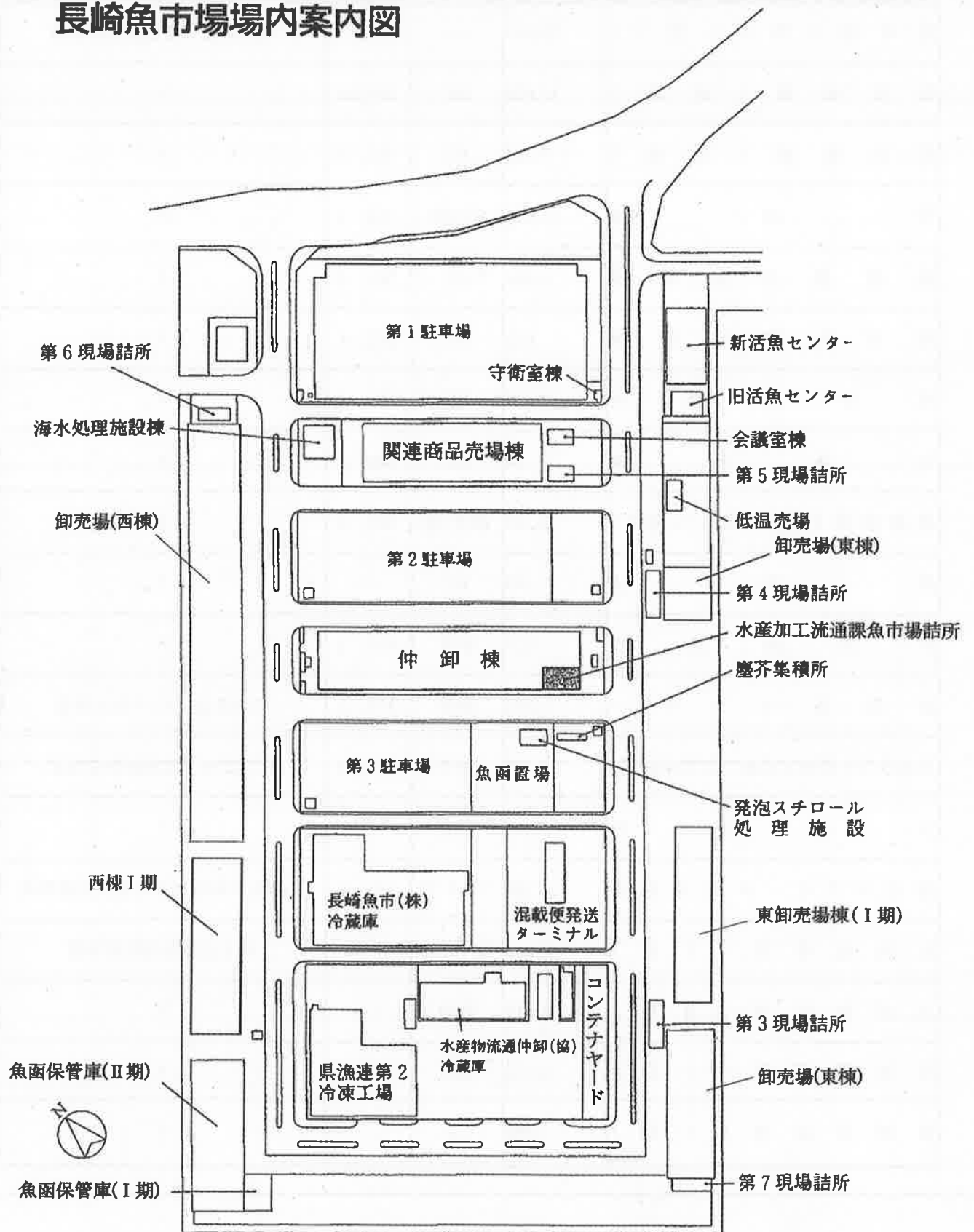

長崎魚市場 位置図

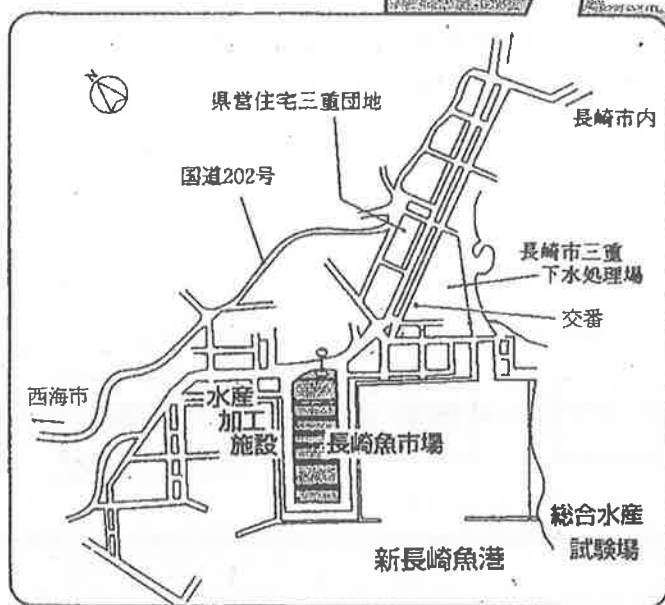
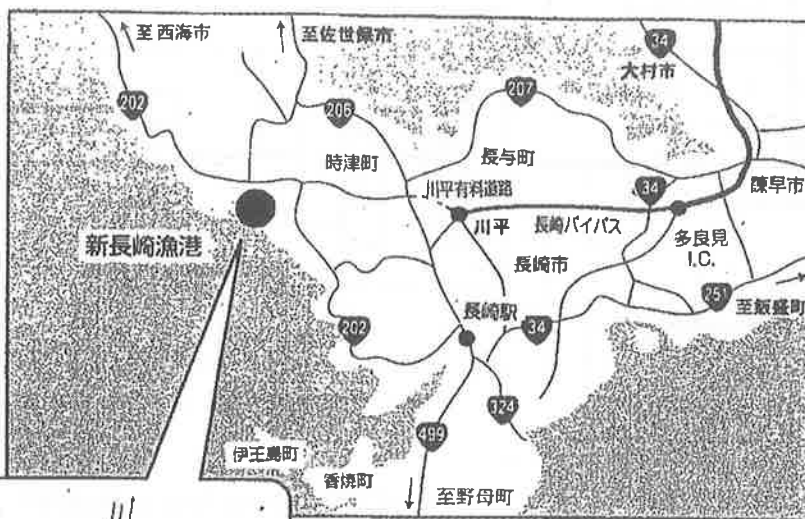

所要時間

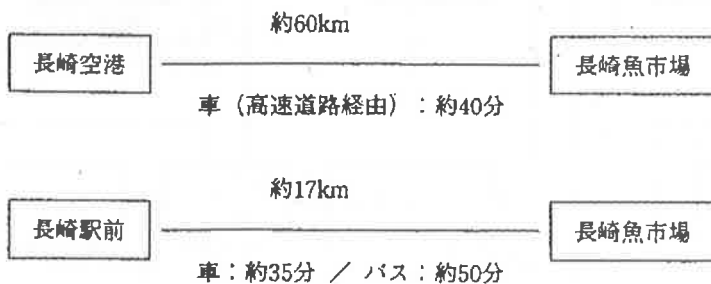

※ バスをご利用の方は 長崎バス「長崎駅前」バス停より「桜の里ターミナル行(漁港経由)」か「三重行」等に乗車し、最寄りのバス停の「市場東」か「長崎魚市場」で下車して下さい。

4)流通経路

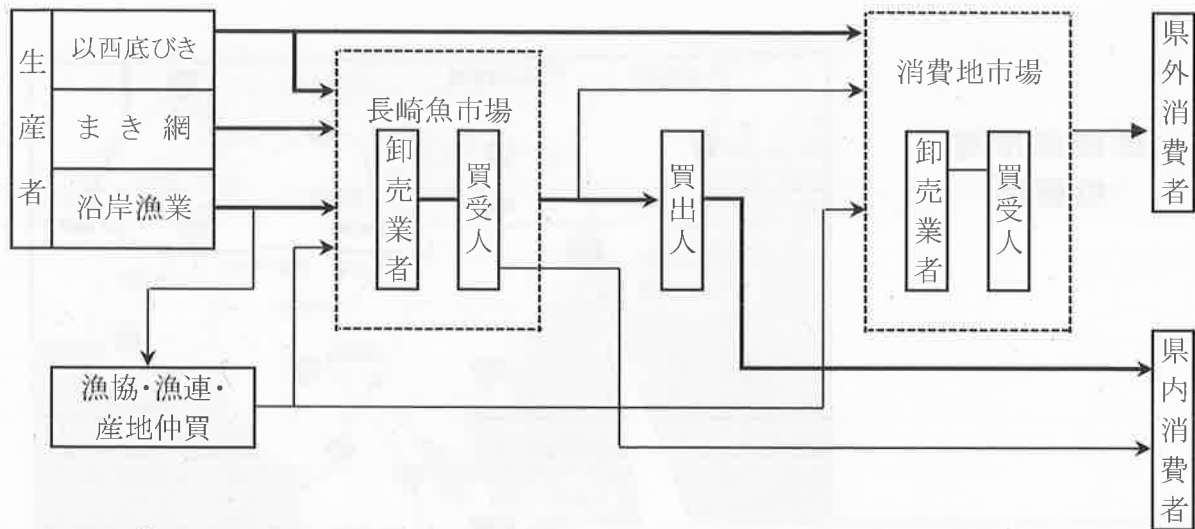

新長崎漁港に水揚げされた水産物は、卸売業者が生産者(または出荷業者)から販売の委託を受け、これをセリ売り等の方法によって買受人に販売します。

5)水揚荷役作業の形態

ア 底びき物

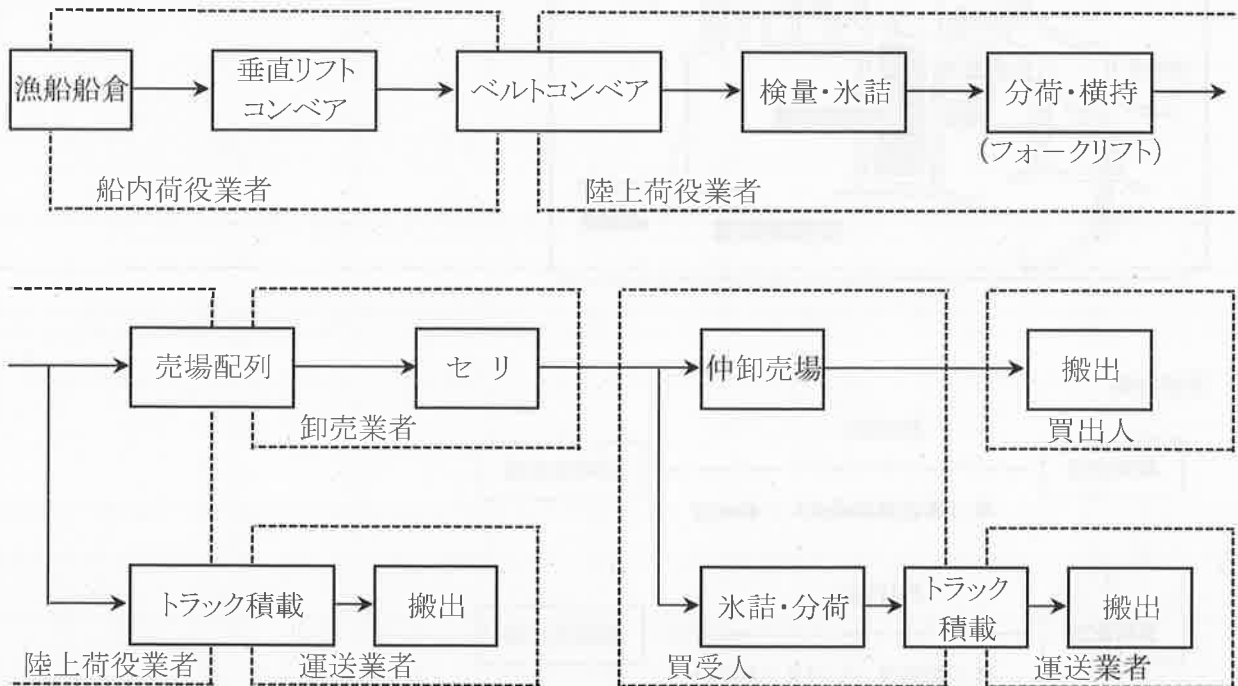

底びき物の水揚げは、船内荷役業者が船倉から岸壁のベルトコンベアに積み込み、陸上荷役業者が売場配列あるいはトラック積載を荷主立会いのもと行います。売場でのセリ後は、買受人が仲卸売場での販売やトラック積載を行いません。市場外への搬出は、小売人等の買出人や運送業者が行います。運送業者は、主に県外へ搬出します。

イ まき網

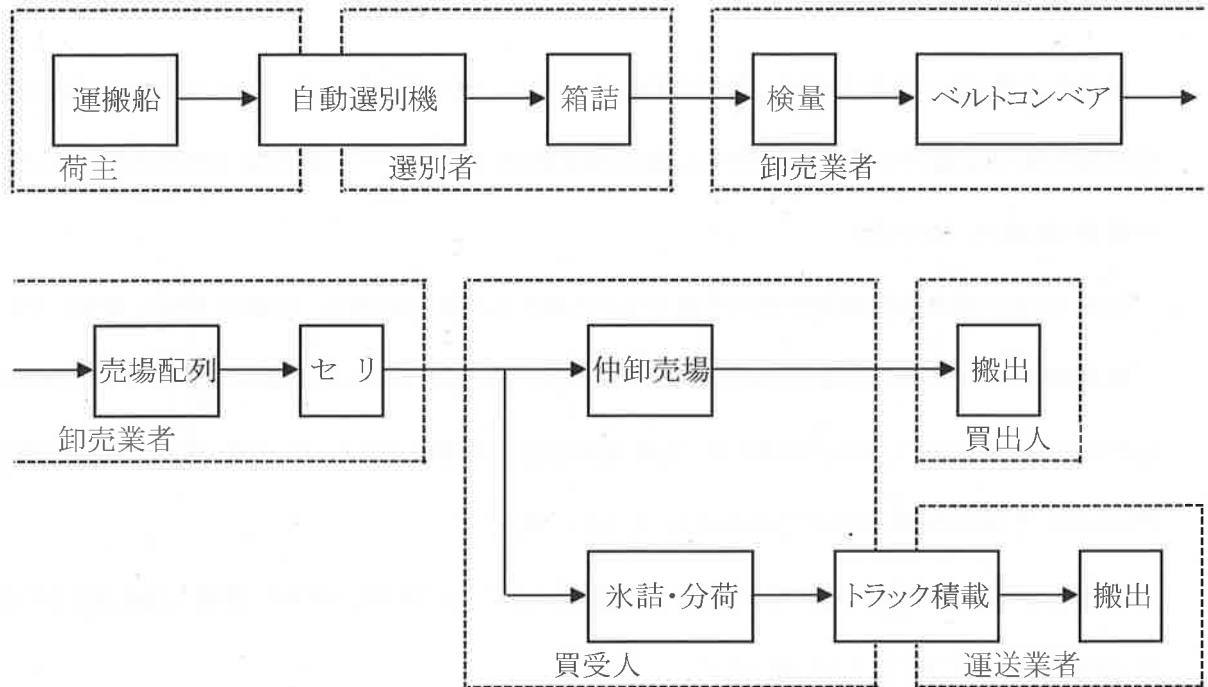

まき網の水揚げは、荷主が行います。選別者により選別、箱詰めされたのち、卸売業者が売場配列、セリを行います。

売場でのセリ後は、買受人が仲卸売場での販売やトラック積載を行ないます。

市場外への搬出は、小売人等の買出人や運送業者が行います。

運送業者は、主に県外へ搬出します。

ウ 近海物その他

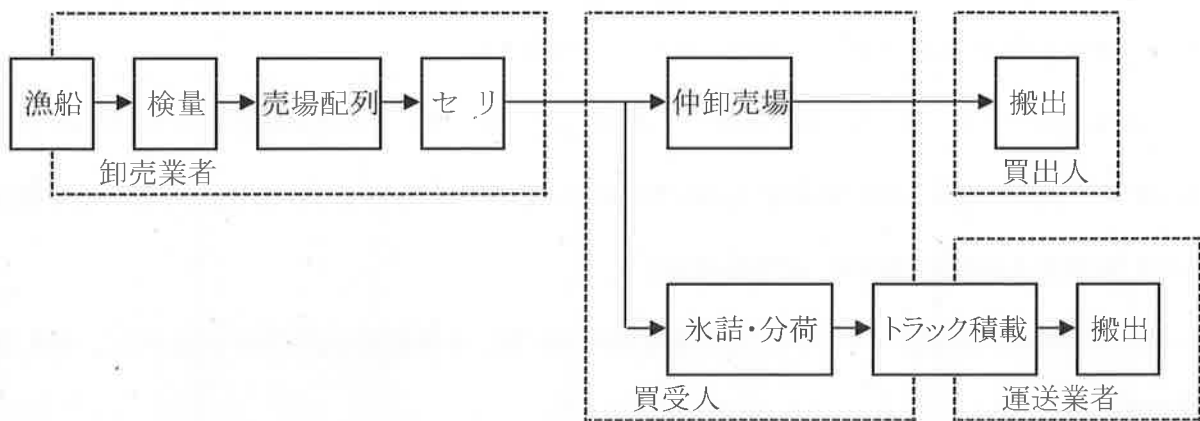

近海物その他は、卸売業者が売場に配列し、セリを行います。

売場でのセリ後は、買受人が仲卸売場での販売やトラック積載(一部、航空便)を行ないます。

市場外への搬出は、小売人等の買出人や運送業者が行います。

運送業者は、主に県外へ搬出します。

3. 平成29年水揚高の概要

長崎魚市場における水揚げは、平成2年をピークとして減少傾向にある。平成29年の水揚状況は、総水揚数量135,663トン(前年比108%)、総水揚金額35,447,144千円(前年比108%)となり、前年に比べ数量・金額とも上回った。

平成29年の総水揚を開場翌年の平成2年と比較すると数量は59%、金額は39%に減少している。

総水揚のうち、受託及び買付分は、数量133,112トン(前年比108%)、金額も33,263,384千円(前年比111%)で、前年に比べ、ともに増加した。生産者直送分は数量2,551トン(前年比76%)、金額は推定2,183,760千円(前年比75%)と、前年に比べ、ともに減少した。

受託及び買付分のうち、遠洋物については、数量2,637トン(前年比78%)、金額1,104,265千円(前年比72%)と、前年に比べ、ともに減少した。

青物については、数量61,661トン(前年比107%)、金額も9,045,555千円(前年比111%)で、前年に比べ、ともに増加した。

近海物については、数量9,518トン(前年比109%)、金額7,761,925千円(前年比111%)で、前年に比べ、ともに増加した。このうち、活魚については、1,934トン(前年比128%)で前年より増加した。

冷凍物については、数量1,857トン(前年比98%)と前年に比べ減少したが、金額は2,438,593千円(前年比100%)と前年並みで推移した。買付物については、数量57,439トン(前年比112%)、金額12,913,046千円(前年比119%)で、前年に比べともに増加した。

入港船隻数については、大中型まき網が634隻(前年562隻)、小型まき網漁船が2,203隻(前年2,148隻)、近海漁船が3,522隻(前年3,461隻)、底びき船が408隻(前年437隻)となり、総入港隻数は6,767隻(前年6,608隻、前年比102%)と増加した。

輸入水産物(除く空輸)については、入港隻数(前年59隻)、水揚数量(前年910トン)ともに、平成29年は無かった。

図1 水揚数量の推移[平成2年～平成29年]



図2 水揚金額の推移[平成2年～平成29年]



4. 資料

1)年別業態別水揚数量の推移

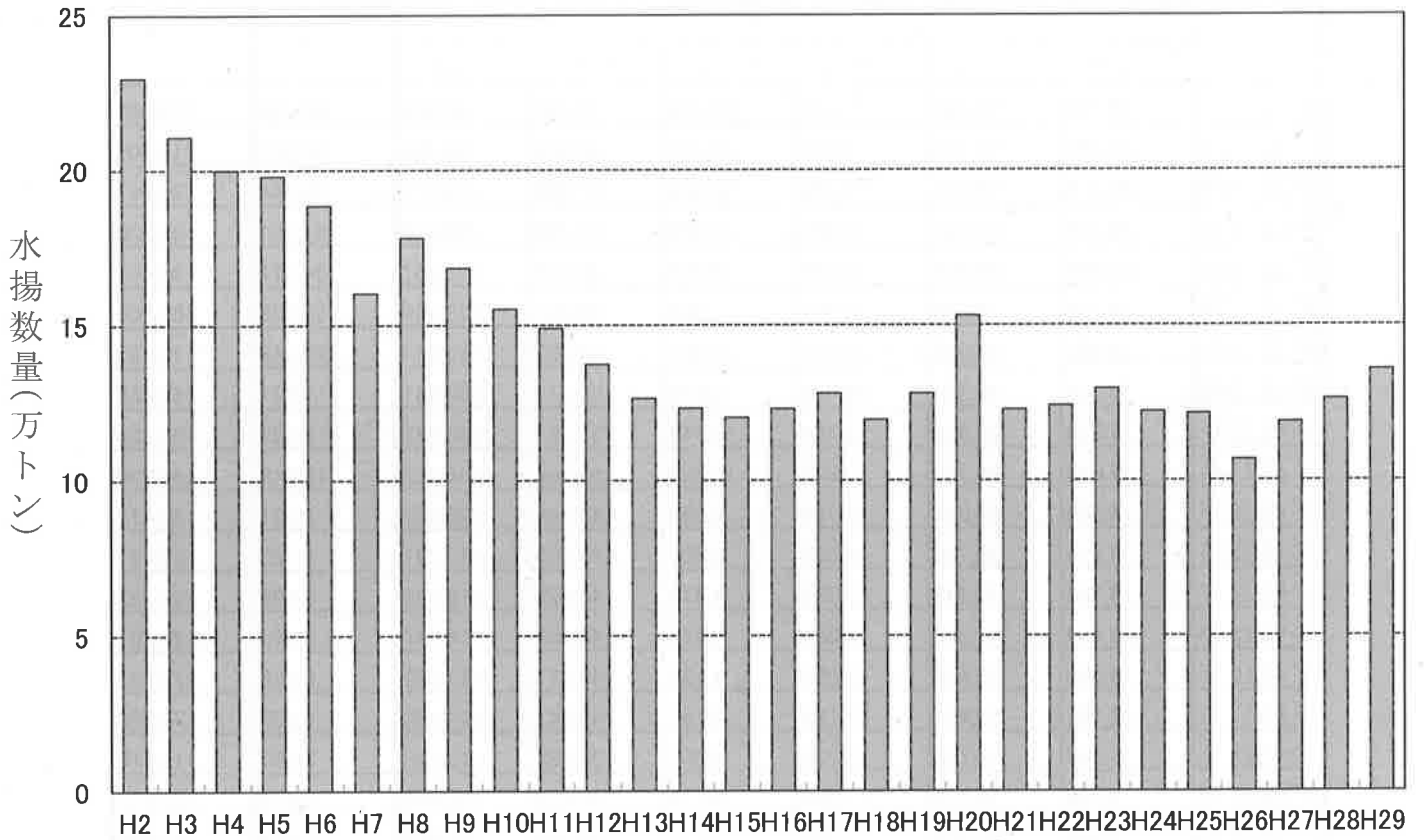
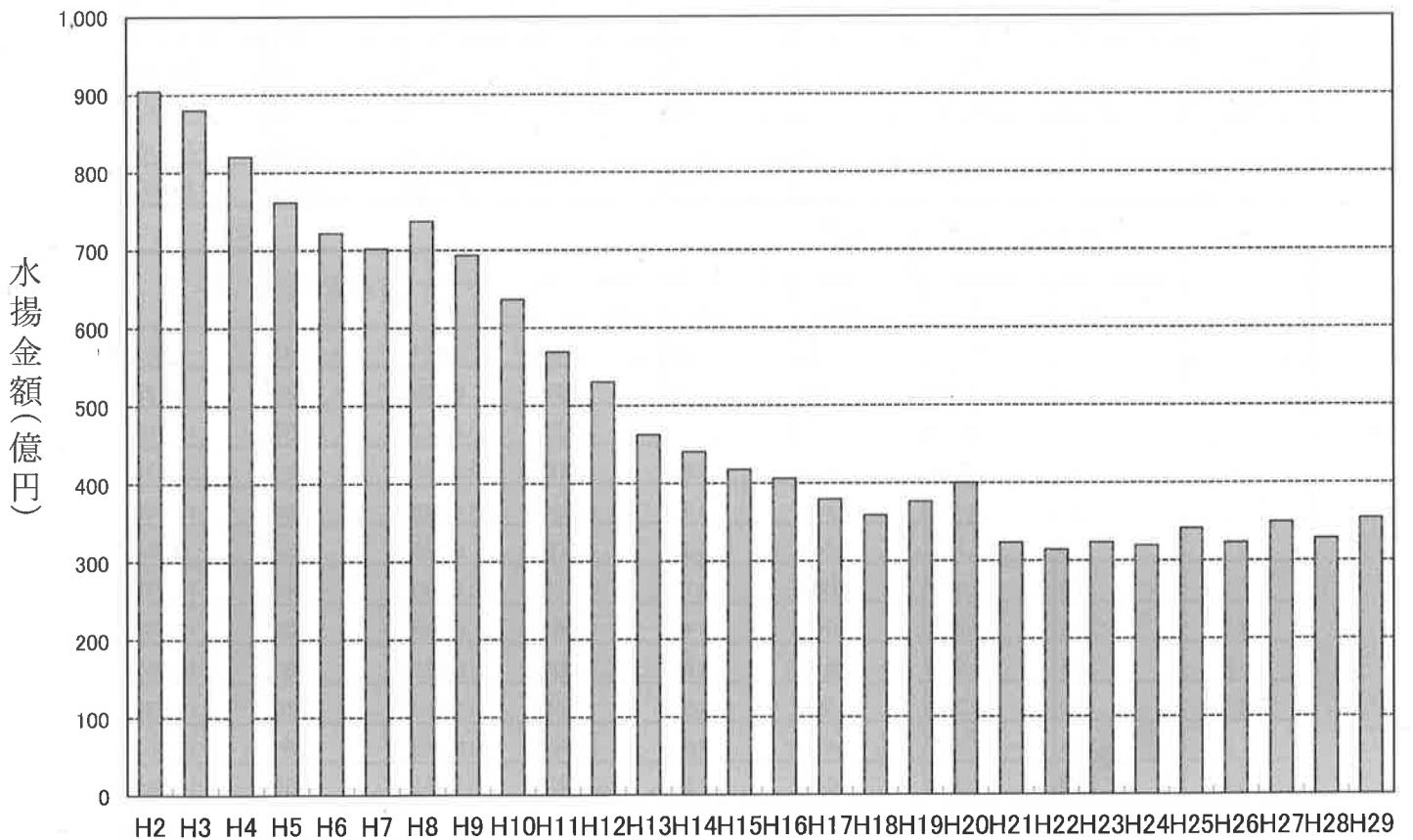
(単位:トン)

年	受 託 ・ 買 付						生産者直送	合 計
	遠洋物	青 物	近海物	冷 凍	買 付	小 計		
平成 2年	30,766	54,792	21,955	22,889	35,432	165,834	63,789	229,623
平成 3年	33,391	54,140	17,693	22,322	30,860	158,406	52,301	210,707
平成 4年	30,514	56,817	17,358	18,832	31,096	154,617	45,344	199,961
平成 5年	23,179	57,047	17,061	21,834	37,798	156,919	41,101	198,020
平成 6年	22,661	55,408	15,569	14,183	45,916	153,737	34,724	188,461
平成 7年	23,728	33,033	15,402	11,202	44,801	128,165	32,038	160,203
平成 8年	18,457	55,593	14,915	12,082	54,937	155,984	22,148	178,132
平成 9年	19,311	49,324	14,031	9,915	58,411	150,991	17,471	168,462
平成10年	17,518	39,988	13,404	11,444	57,731	140,085	15,139	155,224
平成11年	17,043	36,060	12,020	10,090	61,169	136,382	12,648	149,030
平成12年	14,366	37,822	12,766	9,659	54,268	128,881	8,531	137,412
平成13年	14,215	36,750	14,308	9,399	43,030	117,701	8,725	126,427
平成14年	14,784	36,373	13,789	4,817	46,622	116,386	6,869	123,255
平成15年	15,454	41,267	13,063	4,755	40,308	114,847	5,360	120,207
平成16年	14,558	43,826	15,263	4,155	40,017	117,819	5,166	122,985
平成17年	12,155	54,621	12,129	4,152	40,943	124,000	4,030	128,030
平成18年	10,640	52,760	10,735	4,062	37,453	115,650	3,860	119,510
平成19年	9,729	56,210	11,204	4,119	42,192	123,454	4,477	127,931
平成20年	9,888	63,232	11,286	7,172	56,509	148,087	4,913	153,000
平成21年	8,129	50,708	10,368	2,583	46,185	117,973	4,801	122,774
平成22年	7,258	54,337	10,538	2,544	45,182	119,859	4,222	124,081
平成23年	6,113	60,023	9,237	2,158	47,864	125,395	4,138	129,533
平成24年	5,273	53,584	10,025	1,959	47,444	118,285	3,902	122,187
平成25年	4,883	56,184	9,674	1,652	45,217	117,610	3,905	121,515
平成26年	4,515	51,914	7,835	1,715	36,921	102,900	3,804	106,704
平成27年	4,103	55,438	7,471	1,749	46,361	115,122	3,745	118,867
平成28年	3,372	57,393	8,709	1,898	51,435	122,807	3,349	126,156
平成29年	2,637	61,661	9,518	1,857	57,439	133,112	2,551	135,663

2)平成29年月別業態別水揚数量の推移

(単位:トン)

月	受 託 ・ 買 付						生産者直送	合 計
	遠洋物	青 物	近海物	冷 凍	買 付	小 計		
1月	221	4,147	522	129	3,655	8,674	188	8,862
2月	222	4,369	549	138	3,628	8,906	222	9,128
3月	387	5,619	924	205	5,375	12,510	259	12,769
4月	326	4,995	887	154	5,900	12,262	216	12,478
5月	87	4,772	946	151	5,336	11,292	166	11,458
6月	0	4,141	1,444	139	3,908	9,632	152	9,784
7月	69	5,467	1,000	115	4,479	11,130	145	11,275
8月	333	4,608	800	142	3,962	9,845	208	10,053
9月	255	5,030	618	164	4,605	10,672	195	10,867
10月	260	5,248	569	167	5,066	11,310	210	11,520
11月	228	7,882	615	165	6,458	15,348	255	15,603
12月	249	5,383	644	188	5,067	11,531	335	11,866
合計	2,637	61,661	9,518	1,857	57,439	133,112	2,551	135,663

図3 年別業態別水揚数量の推移[平成2年～平成29年]



図4 平成29年月別業態別水揚数量の推移



3)年別業態別水揚金額の推移

(単位:千円)

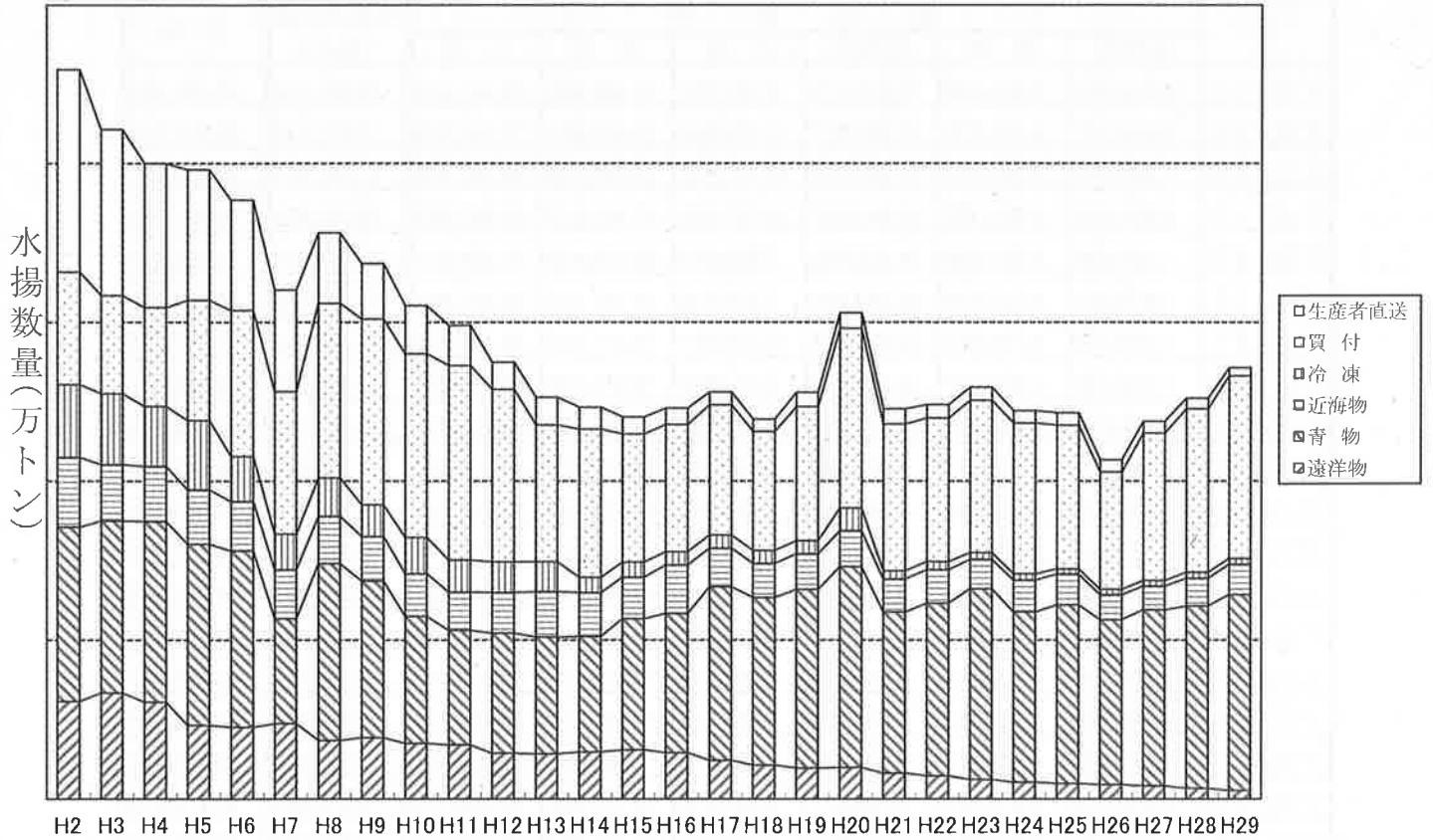
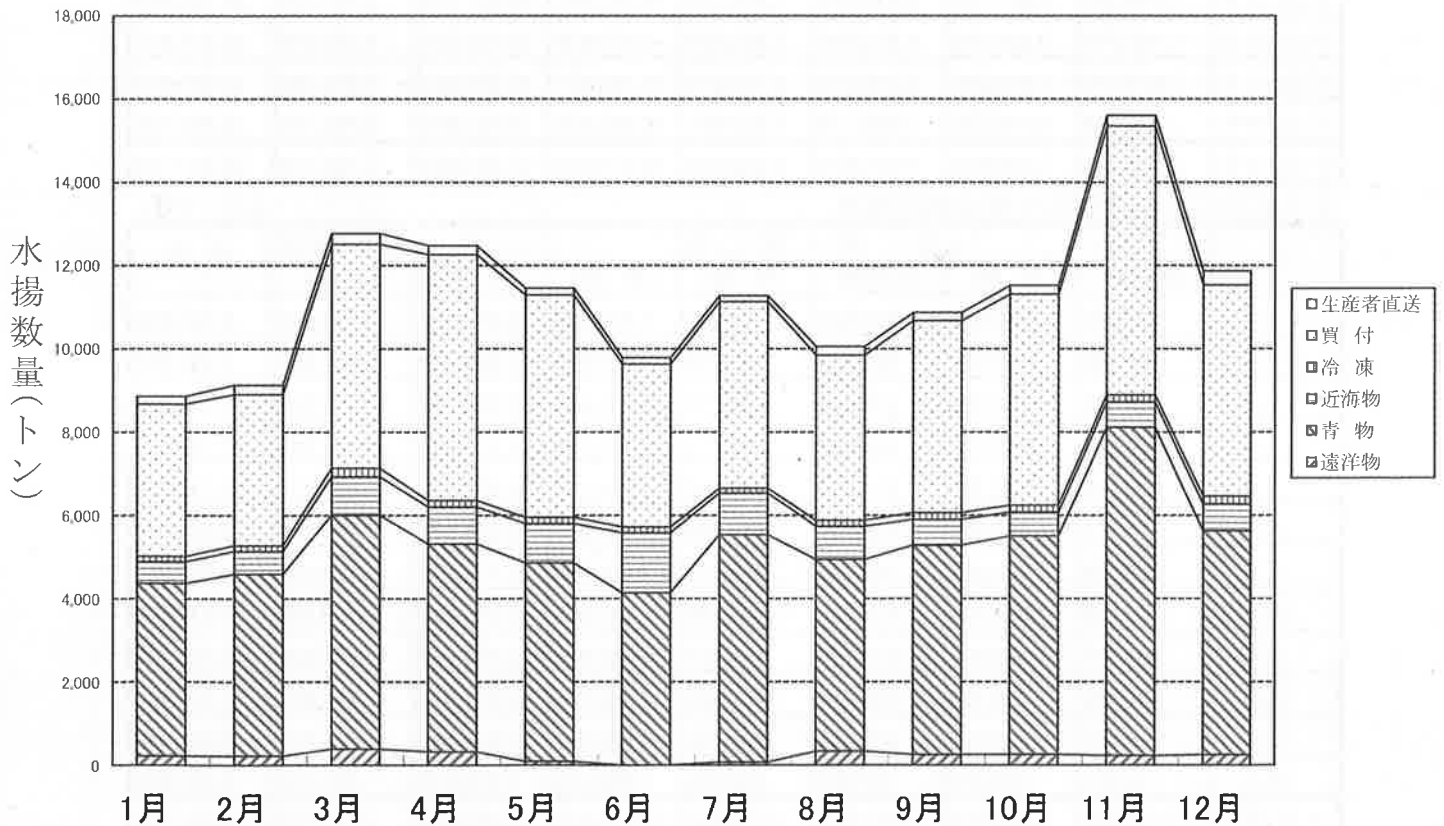
年	受 託 ・ 買 付						生産者直送 (推定)	合 計
	遠洋物	青 物	近海物	冷 凍	買 付	小 計		
平成 2年	10,046,055	8,655,608	18,436,473	9,864,257	22,938,899	69,941,292	20,528,150	90,469,442
平成 3年	9,590,101	9,201,275	17,086,557	10,726,024	23,538,016	70,141,973	17,873,140	88,015,113
平成 4年	7,942,767	7,381,551	16,653,751	10,727,232	22,180,104	64,885,404	17,150,517	82,035,921
平成 5年	6,991,602	6,892,785	15,943,087	10,757,060	17,482,527	58,067,063	18,094,629	76,161,692
平成 6年	7,127,635	6,327,360	14,252,440	7,680,512	20,116,610	55,504,557	16,681,320	72,185,877
平成 7年	7,676,341	6,727,079	12,863,946	7,375,409	18,181,137	52,823,912	17,377,384	70,201,296
平成 8年	7,429,179	8,196,884	13,056,864	10,239,891	19,217,124	58,139,942	15,590,772	73,730,714
平成 9年	7,534,188	7,560,917	12,099,178	9,714,980	19,618,748	56,528,011	12,808,020	69,336,031
平成10年	6,628,219	7,506,712	10,311,276	10,925,607	17,766,757	53,138,571	10,509,740	63,648,311
平成11年	5,641,731	6,615,067	9,608,902	9,151,783	16,657,899	47,675,382	9,206,920	56,882,302
平成12年	5,306,835	6,318,799	9,389,642	8,445,882	16,732,677	46,193,835	6,841,370	53,035,205
平成13年	4,707,021	6,846,678	9,365,632	7,000,637	12,861,006	40,780,975	5,478,710	46,259,685
平成14年	4,929,476	7,083,439	9,214,280	4,216,416	13,797,842	39,241,453	4,804,790	44,046,243
平成15年	4,709,995	6,984,261	8,133,188	4,039,322	13,606,326	37,473,092	4,295,281	41,768,373
平成16年	4,558,329	7,133,042	8,655,671	3,697,875	12,575,183	36,620,100	3,998,547	40,618,647
平成17年	4,359,709	7,410,158	7,834,721	3,391,219	12,058,654	35,054,461	2,911,923	37,966,384
平成18年	3,879,827	8,433,987	7,571,776	3,283,978	9,890,398	33,059,966	2,837,005	35,896,971
平成19年	3,550,372	8,272,807	8,126,871	3,446,336	10,710,392	34,106,778	3,512,597	37,619,375
平成20年	3,455,839	9,649,550	8,186,556	4,175,424	10,725,097	36,192,466	3,833,897	40,026,363
平成21年	2,572,375	7,950,848	7,046,579	2,535,899	8,519,364	28,625,065	3,700,200	32,325,265
平成22年	2,431,622	8,363,629	6,689,041	2,529,607	8,042,325	28,056,224	3,366,090	31,422,314
平成23年	2,246,879	9,216,860	6,953,070	2,251,548	8,401,658	29,070,015	3,259,620	32,329,635
平成24年	2,239,082	8,582,350	6,822,409	2,025,063	9,092,162	28,761,066	3,193,260	31,954,326
平成25年	1,949,338	9,821,105	6,916,619	1,901,103	10,342,997	30,931,162	3,227,700	34,158,862
平成26年	1,797,775	9,225,949	6,524,392	2,024,469	9,543,836	29,116,421	3,200,550	32,316,971
平成27年	1,917,675	9,892,086	6,555,775	2,182,210	11,129,077	31,676,823	3,276,180	34,953,003
平成28年	1,524,108	8,140,580	7,005,719	2,437,921	10,855,598	29,963,926	2,898,180	32,862,106
平成29年	1,104,265	9,045,555	7,761,925	2,438,593	12,913,046	33,263,384	2,183,760	35,447,144

4)平成29年月別業態別水揚金額の推移

(単位:千円)

月	受 託 ・ 買 付						生産者直送 (推定)	合 計
	遠洋物	青 物	近海物	冷 凍	買 付	小 計		
1月	121,374	680,023	566,509	174,739	1,009,390	2,552,035	172,260	2,724,295
2月	107,160	782,863	584,327	177,634	1,028,650	2,680,634	201,960	2,882,594
3月	144,632	973,806	678,544	206,736	1,278,490	3,282,208	213,840	3,496,048
4月	113,453	858,813	592,068	183,111	1,216,250	2,963,695	181,440	3,145,135
5月	26,885	833,793	611,281	193,486	1,216,184	2,881,629	150,120	3,031,749
6月	0	766,401	889,197	177,944	1,087,032	2,920,574	145,800	3,066,374
7月	29,038	687,002	703,227	158,073	1,158,830	2,736,170	133,380	2,869,550
8月	118,862	549,252	615,536	192,990	916,598	2,393,238	156,600	2,549,838
9月	101,107	562,099	577,184	199,312	961,445	2,401,147	149,040	2,550,187
10月	131,772	752,859	556,114	202,522	988,352	2,631,619	184,680	2,816,299
11月	98,471	872,813	625,331	239,206	1,048,365	2,884,186	206,280	3,090,466
12月	111,511	725,831	762,607	332,840	1,003,460	2,936,249	288,360	3,224,609
合計	1,104,265	9,045,555	7,761,925	2,438,593	12,913,046	33,263,384	2,183,760	35,447,144

図5 年別業態別水揚金額の推移[平成2年～平成29年]



図6 平成29年月別業態別水揚金額の推移



5)平成29年月別魚種別取扱数量

(単位:kg)

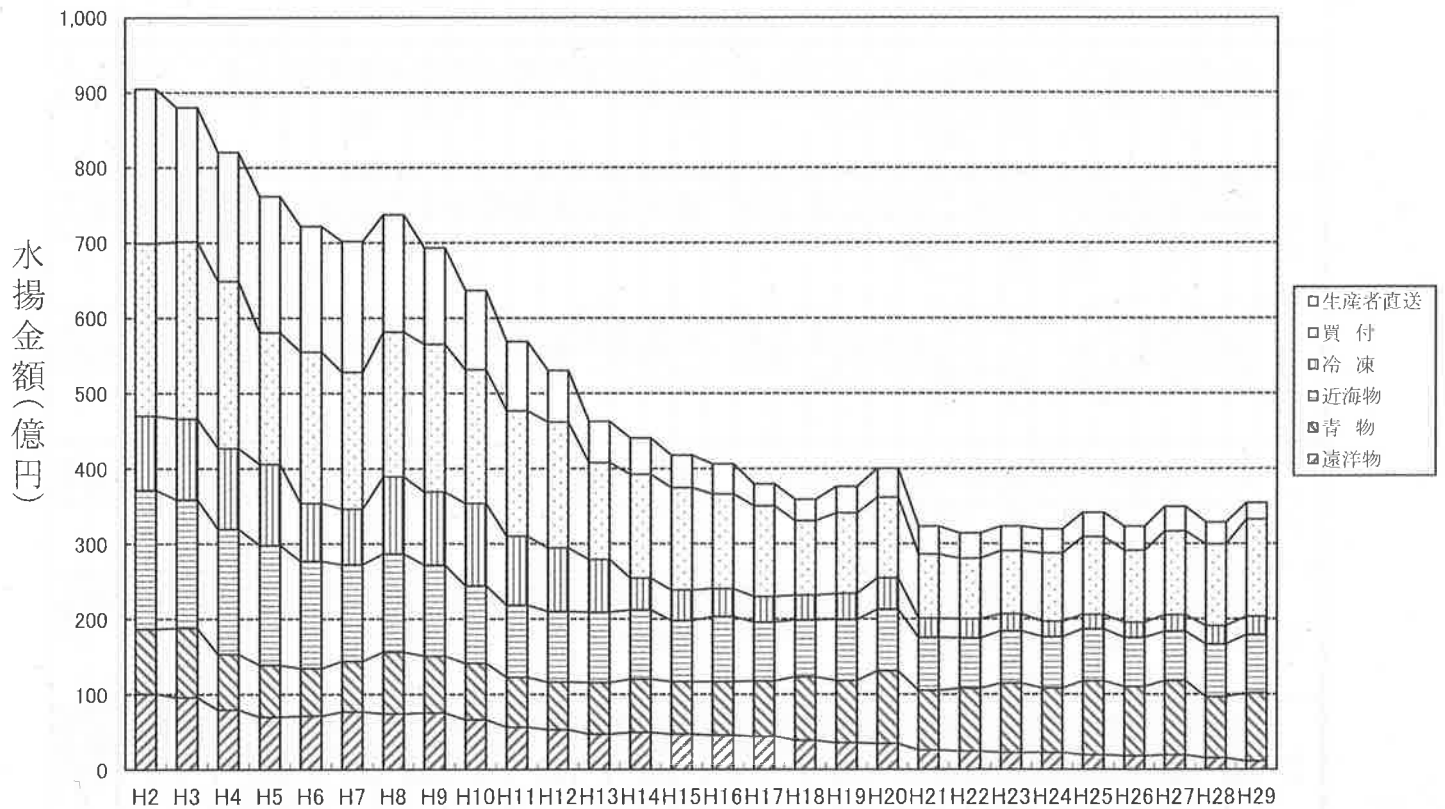
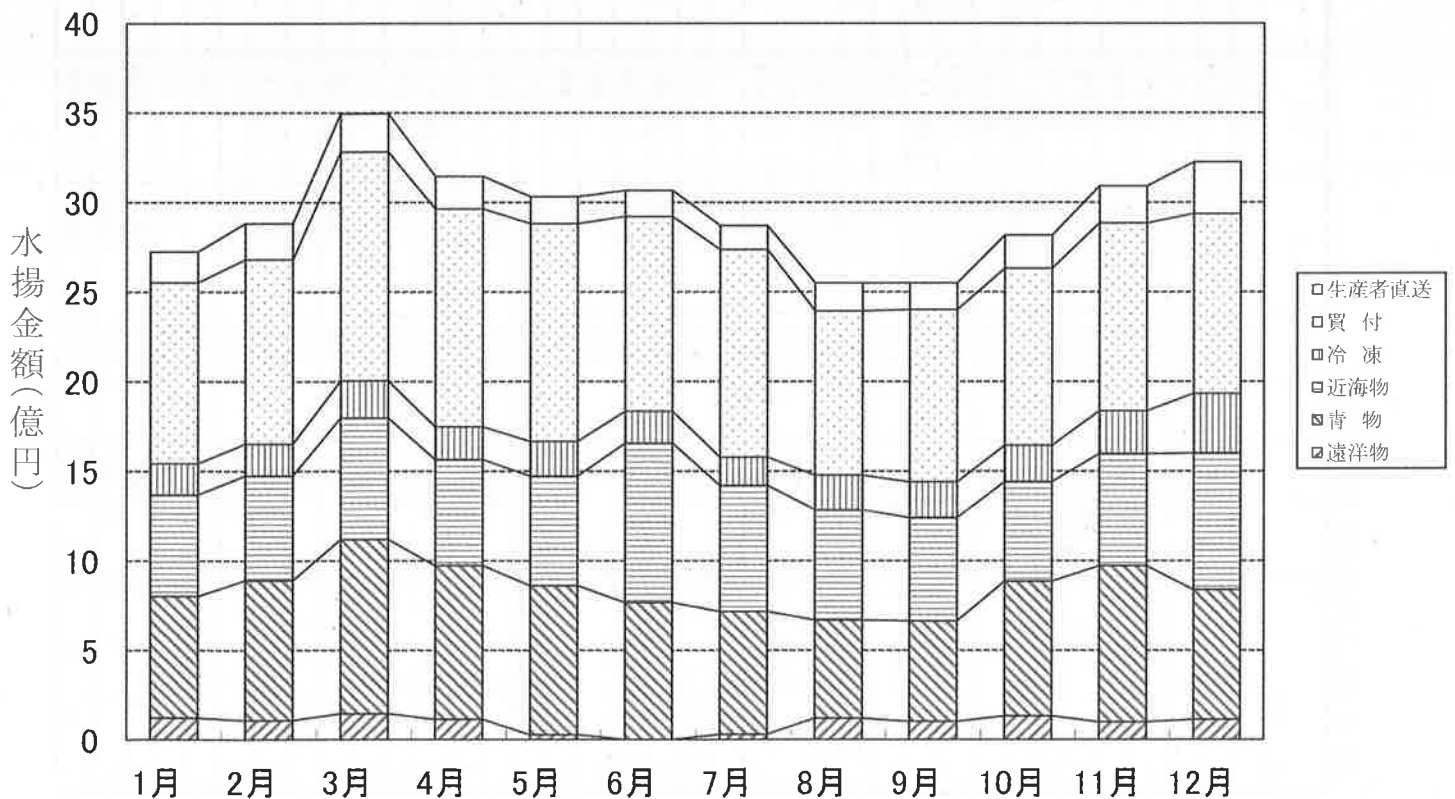
魚種	1月	2月	3月	4月	5月	6月	7月	8月	9月	10月	11月	12月	合計
マ グ ロ	49,176	48,812	45,612	18,522	45,583	560,337	127,609	62,893	31,220	26,016	68,330	44,095	1,128,205
カ ジ キ	5,582	6,656	4,581	3,236	2,262	1,843	3,467	5,402	5,215	3,830	7,219	4,273	53,566
カ ツ オ	28,455	26,755	36,213	10,141	113,390	264,562	480,018	370,281	166,858	195,058	224,492	148,255	2,064,478
サ メ	7,315	6,253	10,225	10,547	7,408	4,498	2,421	6,683	4,853	3,690	8,353	11,011	83,257
マ イ ワ シ	17,746	18,314	20,126	16,486	17,796	18,802	22,319	22,943	18,119	19,799	19,955	19,062	231,467
ウルメイワシ	980,152	1,375,556	898,218	29,206	72,173	83,751	1,587,461	1,318,153	1,100,069	244,077	1,667,753	408,437	9,765,006
カタクチイワシ	0	150,408	110,520	90,756	56,736	148,734	124,434	16,578	2,340	0	0	0	700,506
マ ア ジ	1,008,915	538,679	868,962	1,456,711	2,864,601	2,886,094	2,534,885	1,481,605	1,530,855	1,710,186	1,933,176	958,099	19,772,768
ム ロ ア ジ	41,509	67,013	150,297	100,400	7,083	14,341	21,838	54,474	6,980	16,147	77,764	60,525	618,371
サ バ	1,414,502	964,130	1,032,708	578,957	915,410	779,261	983,656	1,500,305	1,962,786	2,898,749	3,473,416	3,653,904	20,157,784
ブ リ	328,659	1,037,134	2,786,705	2,967,111	925,991	160,561	32,957	109,685	266,230	112,042	428,559	191,177	9,346,811
ハ マ チ	29,341	12,176	54	5,288	1,174	3,888	4,097	5,937	6,153	1,797	549	14,270	84,724
ヒラス(ヒラマサ)	29,801	26,296	21,738	38,537	64,029	50,820	40,786	23,826	23,180	27,574	25,872	71,696	444,155
アカハナ(カンパチ)	4,396	11,347	11,679	10,187	6,951	9,733	6,298	7,801	11,603	21,662	24,635	12,313	138,605
ヒ ラ メ	17,368	23,550	20,758	9,633	6,357	3,008	2,910	2,972	3,823	4,316	3,919	9,807	108,421
カ レ イ	8,379	7,907	8,806	5,954	2,336	1,874	2,877	8,035	5,847	2,981	7,195	7,643	69,834
キ グ チ	0	0	0	0	0	0	0	0	0	0	0	0	0
その他のニベ・グチ	6,000	3,063	2,852	4,527	10,144	5,952	8,923	12,168	21,533	21,795	32,062	12,707	141,726
エ ソ	16,018	12,070	64,830	47,948	28,700	20,080	15,648	35,433	25,109	14,580	12,150	8,987	301,553
シズ(イボダイ)	4,833	3,752	5,623	8,246	1,523	140	8,338	14,549	21,737	14,069	9,806	2,380	94,996
ハ モ	896	976	768	1,395	3,040	5,037	6,526	5,147	3,384	1,295	1,932	823	31,219
タ チ ウ オ	14,803	29,137	26,357	4,205	9,922	13,813	12,395	19,418	21,564	39,912	57,768	31,740	281,034
ホ ウ ボ ウ	3,503	2,642	3,936	2,059	1,149	614	417	3,031	2,099	2,512	2,020	2,826	26,808
カナガシラ	6,020	10,314	6,918	2,258	1,248	78	1,340	5,988	5,159	3,563	1,070	727	44,683
エ イ	13,801	11,984	14,906	9,533	3,498	68	1,180	12,595	12,249	8,221	12,067	14,258	114,360
マ ダ イ	58,434	55,937	183,811	221,811	102,483	59,608	53,733	68,991	89,879	76,822	58,408	62,088	1,092,005
チ ダ イ	3,593	428	716	1,320	2,660	1,535	1,419	1,206	2,613	1,511	5,516	2,508	25,025
レンコダイ	93,667	85,260	129,268	79,668	43,355	13,320	28,743	121,761	100,083	127,024	101,619	107,098	1,030,866
クロダイ	234	534	1,523	6,403	1,354	525	178	173	512	201	534	279	12,450
その他のタイ	851	539	608	963	1,172	589	515	363	632	1,357	1,522	1,730	10,841
サ ワ ラ	28,453	17,558	12,808	2,678	1,890	2,724	3,750	15,899	24,571	65,639	44,961	13,884	234,815
シ イ ラ	11,034	8,883	9,968	2,313	5,084	10,841	9,172	4,845	17,478	24,202	3,909	5,254	112,983
ト ビ ウ オ	505	0	0	1,090	15,947	17,083	2,468	700	2,335	230	94	0	40,452
ボ ラ	33	225	462	689	485	37	48	20	28	13,118	84	429	15,658
ス ズ キ	7,900	5,413	6,572	3,036	4,188	1,540	954	393	185	357	3,454	8,543	42,535
フ グ	1,662	2,757	4,366	2,005	829	713	507	605	1,602	5,713	6,443	5,188	32,390
ア マ ダ イ	2,765	2,193	3,903	2,660	4,006	2,888	3,342	3,421	3,099	2,775	4,312	3,994	39,358

コノシロ	5,426	8,566	11,774	12,598	9,812	8,475	4,895	3,696	7,118	6,254	10,954	6,130	95,698
キビナ(キビナコ)	10,844	10,845	12,553	12,266	16,186	17,772	8,516	14,643	13,186	7,336	12,217	10,631	140,995
イサキ	14,899	17,795	33,817	37,640	64,240	87,086	30,805	31,831	15,655	7,429	14,212	8,162	363,571
カマス	5,108	748	6,861	2,298	23,091	28,040	20,804	11,892	34,840	46,466	30,927	4,890	215,965
アラ	14,736	18,793	15,205	14,218	14,128	15,202	15,144	10,395	15,169	16,119	30,598	27,318	207,025
メジナ	9,652	8,381	8,724	3,860	6,958	6,249	3,961	2,368	898	1,783	3,364	9,844	66,042
イトヨリ	6,911	5,079	5,847	3,768	5,720	4,296	8,715	8,575	15,431	13,365	16,313	8,546	102,566
メシマ(ミシマオコセ)	516	504	829	636	264	0	84	744	700	540	528	636	5,981
コチ	1,557	2,016	2,190	2,017	2,775	5,006	2,389	2,173	1,429	960	1,860	1,736	26,108
ムツ	16,110	14,873	20,114	18,844	15,896	15,024	19,660	15,961	23,835	41,116	29,751	22,987	254,171
アカメ(キトキタイ)	12,351	7,695	10,745	10,537	14,542	23,405	29,601	11,675	16,698	21,221	17,801	22,045	198,316
マナ(マナカツオ)	1,510	1,164	774	693	996	4,613	6,527	348	415	1,842	1,854	549	21,285
ナマズ(ヨロイタチウオ)	394	314	600	292	1,225	336	316	218	121	85	375	579	4,855
その他の魚類	484,834	404,233	224,503	273,059	187,904	105,728	126,364	207,191	170,527	147,673	157,661	156,366	2,646,043
(魚類小計)	(4,831,149)	(5,075,657)	(6,861,933)	(6,149,205)	(5,715,694)	(5,464,524)	(6,415,410)	(5,645,989)	(5,818,004)	(6,025,009)	(8,659,333)	(6,180,429)	(72,842,336)
アワビ	952	726	517	491	381	420	632	316	199	211	94	1,485	6,424
サザエ	2,032	2,242	2,095	2,824	3,131	2,259	5,340	4,846	2,333	1,361	748	2,027	31,238
その他の貝類	2,645	4,274	7,895	7,337	5,862	2,876	2,069	822	1,008	577	2,923	2,724	41,012
イセエビ	520	708	1,250	2,529	3,252	354	696	1,743	2,058	1,172	1,111	1,528	16,921
クルマエビ	436	405	344	188	858	621	357	356	1,293	1,485	3,380	1,411	11,134
大正エビ	0	0	0	0	0	0	0	0	0	0	0	0	0
ハコエビ	3,423	2,577	3,853	4,332	2,782	7,286	563	5,224	5,425	3,524	5,353	3,795	42,137
その他のエビ	5,604	6,175	5,308	2,224	4,021	5,647	4,701	4,781	2,521	696	5,613	6,749	54,040
カニ	451	329	494	379	243	7,182	943	1,187	999	369	280	336	7,192
スルメイカ	11,575	19,651	15,499	7,853	19,130	40,312	24,018	19,484	29,870	13,296	16,622	25,464	242,774
コウイカ	2,824	2,931	3,218	5,185	6,366	7,037	509	5,479	6,196	10,840	5,902	4,697	55,184
その他のイカ	15,681	17,403	19,987	18,712	26,544	28,478	33,721	33,368	23,461	16,038	19,379	19,812	272,584
タコ	1,176	1,263	4,451	6,560	16,853	35,357	46,738	17,114	10,108	2,400	2,489	2,509	147,018
その他の水産物	11,922	5,633	3,497	175	11	0	0	0	35	0	2,127	22,418	45,818
(水産物小計)	(59,241)	(64,317)	(68,408)	(58,789)	(89,434)	(119,829)	(120,287)	(94,720)	(85,506)	(51,969)	(66,021)	(94,955)	(973,476)
魚介類計	4,890,390	5,139,974	6,930,341	6,207,994	5,805,128	5,584,353	6,535,697	5,740,709	5,903,510	6,076,978	8,725,354	6,275,384	73,815,812
冷凍物	129,068	138,132	204,877	154,340	150,951	138,588	114,952	142,282	164,492	166,444	164,542	188,136	1,856,804
受託分合計	5,019,458	5,278,106	7,135,218	6,362,334	5,956,079	5,722,941	6,650,649	5,882,991	6,068,002	6,243,422	8,889,896	6,463,520	75,672,616
買付物	3,654,706	3,628,168	5,375,053	5,899,706	5,335,660	3,908,448	4,479,074	3,962,122	4,604,602	5,066,303	6,458,154	5,066,989	57,438,985
受託・買付合計	8,674,164	8,906,274	12,510,271	12,262,040	11,291,739	9,631,389	11,129,723	9,845,113	10,672,604	11,309,725	15,348,050	11,530,509	133,111,601

スズキ	6,431	4,739	5,003	2,514	3,328	1,618	890	368	164	358	2,608	6,125	34,146
フグ	2,032	6,367	10,503	2,610	263	165	129	137	513	2,755	6,384	8,492	40,350
アマダイ	7,445	5,888	9,276	7,418	10,173	6,673	7,295	7,680	8,008	6,875	11,104	12,436	100,271
コノシロ	449	842	1,782	1,282	1,025	720	705	660	954	510	374	437	9,740
キビナ(キビナゴ)	5,282	6,091	8,123	7,717	9,273	6,255	5,557	7,307	6,202	5,005	6,430	5,601	78,843
イサキ	6,759	8,466	15,242	23,370	36,175	61,401	25,259	32,007	14,537	5,589	7,675	3,812	240,292
カマス	2,791	368	2,024	704	6,300	7,502	5,197	3,500	8,166	15,043	9,094	1,458	62,147
アラ	69,564	75,364	47,608	31,438	25,168	25,971	28,684	24,581	37,193	54,325	96,715	119,934	636,545
メジナ	7,448	7,357	6,776	3,022	3,804	3,504	2,809	2,014	713	1,327	2,642	8,016	49,432
イトヨリ	5,905	4,245	4,785	3,408	3,975	3,050	4,776	4,731	8,560	7,593	8,501	5,927	65,456
メシマ(ミシマオコセ)	92	86	143	114	48	0	12	132	139	95	94	113	1,068
コチ	625	907	1,006	1,319	1,888	2,000	881	783	554	412	695	647	11,717
ムツ	46,313	46,255	53,145	55,519	44,246	38,805	47,804	39,406	63,636	94,799	73,628	70,578	674,134
アカメ(キントキタイ)	26,092	18,917	21,001	18,079	23,339	42,067	46,845	23,923	37,342	48,665	33,501	46,829	386,600
マナ(マナガツオ)	2,253	1,776	1,738	1,924	2,266	11,085	14,976	627	530	2,424	2,613	554	42,766
ナマズ(ヨロイタチウオ)	816	748	965	295	1,550	306	324	261	137	118	783	976	7,279
その他の魚類	210,694	168,208	95,797	133,200	109,378	72,871	79,967	130,495	92,708	77,759	85,576	88,064	1,344,717
(魚類小計)	(1,310,200)	(1,411,451)	(1,719,800)	(1,488,266)	(1,376,217)	(1,552,646)	(1,305,537)	(1,193,038)	(1,162,628)	(1,388,771)	(1,527,741)	(1,483,416)	(16,919,711)
アワビ	5,217	3,938	3,316	3,725	2,471	3,023	3,945	2,349	1,431	1,361	651	9,852	41,279
サザエ	1,467	1,671	1,623	2,030	2,167	1,473	3,295	3,840	1,802	1,211	817	2,020	23,416
その他の貝類	1,262	2,025	3,333	3,425	2,965	1,373	1,317	683	772	456	1,507	1,287	20,405
イセエビ	4,019	5,681	8,381	14,983	15,772	2,430	4,440	9,842	12,225	7,237	7,359	11,854	104,223
クルマエビ	1,350	1,218	1,123	720	2,799	1,910	1,494	1,566	4,271	4,442	8,173	3,846	32,912
大正エビ	0	0	0	0	0	0	0	0	0	0	0	0	0
ハコエビ	5,434	4,557	7,695	9,750	6,077	2,646	536	2,998	4,177	4,736	9,425	6,698	64,729
その他のエビ	3,755	4,308	4,027	1,779	3,472	4,325	4,968	5,610	2,840	490	3,176	3,429	42,179
カニ	255	185	382	288	217	856	1,456	1,964	1,358	556	274	260	8,051
スルメイカ	4,308	10,995	9,503	3,106	7,211	16,187	11,525	8,874	12,116	5,891	7,888	12,239	109,843
コウイカ	808	815	1,042	2,277	2,714	529	140	1,211	1,267	5,215	1,510	1,474	19,002
その他のイカ	18,633	21,937	26,394	23,685	29,151	28,940	31,209	34,418	26,441	18,506	22,485	24,178	305,977
タコ	1,629	1,420	6,202	10,220	20,725	39,260	49,405	17,257	9,021	1,873	2,152	3,060	162,224
その他の水産物	9,569	4,149	4,161	80	1	0	0	0	41	0	3,457	36,336	57,794
(水産物小計)	(57,706)	(62,899)	(77,182)	(76,068)	(95,742)	(102,952)	(113,730)	(90,612)	(77,762)	(51,974)	(68,874)	(116,533)	(992,034)
魚介類計	1,367,906	1,474,350	1,796,982	1,564,334	1,471,959	1,655,598	1,419,267	1,283,650	1,240,390	1,440,745	1,596,615	1,599,949	17,911,745
冷凍物	174,739	177,634	206,736	183,111	193,486	177,944	158,073	192,990	199,312	202,522	239,206	332,840	2,438,593
受託分合計	1,542,645	1,651,984	2,003,718	1,747,445	1,665,445	1,833,542	1,577,340	1,476,640	1,439,702	1,643,267	1,835,821	1,932,789	20,350,338
買付物	1,009,390	1,028,650	1,278,490	1,216,250	1,216,184	1,087,032	1,158,830	916,598	961,445	988,352	1,048,365	1,003,460	12,913,046
受託・買付合計	2,552,035	2,680,634	3,282,208	2,963,695	2,881,629	2,920,574	2,736,170	2,393,238	2,401,147	2,631,619	2,884,186	2,936,249	33,263,384

ト ビ ウ オ	245	-	-	317	158	161	168	172	205	275	214	-	169
ボ ラ	63	100	115	91	70	152	74	197	120	453	790	714	415
ス ズ キ	814	875	761	828	795	1,050	933	937	891	1,004	755	717	803
フ グ	1,223	2,310	2,406	1,302	317	231	255	226	321	482	991	1,637	1,246
ア マ ダ イ	2,693	2,683	2,377	2,789	2,539	2,311	2,183	2,245	2,583	2,478	2,575	3,114	2,548
コ ノ シ ロ	83	98	151	102	104	85	144	179	134	82	34	71	102
キビナ(キビナコ)	487	562	647	629	573	531	653	499	470	682	526	527	559
イ サ キ	454	476	451	621	563	705	820	1,006	929	752	540	467	661
カ マ ス	546	492	295	306	273	268	250	294	234	324	294	298	288
ア ラ	4,721	4,010	3,131	2,211	1,782	1,708	1,894	2,365	2,452	3,370	3,161	4,390	3,075
メ ジ ナ	772	878	777	783	547	561	709	851	794	744	785	814	748
イ ト ヨ リ	854	836	818	904	695	710	548	552	555	568	521	694	638
メシマ(ミシマオコセ)	179	171	172	180	180	-	148	177	199	177	177	177	179
コ チ	401	450	460	654	680	400	369	360	388	429	374	373	449
ム ツ	2,875	3,110	2,642	2,946	2,783	2,583	2,432	2,469	2,670	2,306	2,475	3,070	2,652
アカメ(キントキタイ)	2,113	2,459	1,955	1,716	1,605	1,797	1,583	2,049	2,236	2,293	1,882	2,124	1,949
マナ(マナカツオ)	1,491	1,525	2,245	2,776	2,276	2,403	2,295	1,795	1,279	1,316	1,410	1,008	2,009
ナマズ(ヨロイタチウオ)	2,070	2,384	1,609	1,011	1,264	910	1,025	1,200	1,132	1,391	2,090	1,684	1,499
その他の魚類	435	416	427	488	582	689	633	630	544	527	543	563	508
ア ワ ビ	5,478	5,424	6,419	7,584	6,493	7,192	6,241	7,459	7,193	6,441	6,877	6,634	6,426
サ ザ エ	722	745	775	719	692	652	617	792	772	890	1,092	997	750
その他の貝類	477	474	422	467	596	478	637	832	765	790	516	472	498
イ セ エ ビ	7,735	8,022	6,707	5,924	4,849	6,868	6,383	5,649	5,940	6,174	6,622	7,757	6,160
ク ル マ エ ビ	3,098	3,006	3,264	3,834	3,265	3,074	4,183	4,404	3,303	2,990	2,418	2,725	2,956
大 正 エ ビ	-	-	-	-	-	-	-	-	-	-	-	-	-
ハ コ エ ビ	1,588	1,768	1,997	2,251	2,184	2,058	952	574	770	1,344	1,761	1,765	1,536
その他のエビ	670	698	759	800	864	766	1,057	1,173	1,126	704	566	508	781
カ ニ	566	562	774	760	890	724	1,544	1,654	1,360	1,505	980	774	1,119
ス ル メ イ カ	372	559	613	396	377	402	480	455	406	443	475	481	452
コ ウ イ カ	286	278	324	439	426	510	276	221	204	481	256	314	344
その他のイカ	1,188	1,261	1,321	1,266	1,098	1,016	926	1,031	1,127	1,154	1,160	1,220	1,123
タ コ	1,386	1,124	1,393	1,558	1,230	1,110	1,057	1,008	892	780	865	1,220	1,103
その他の水産物	803	737	1,190	460	108	-	-	-	1,188	-	1,625	1,621	1,261
魚 介 類 平 均	280	287	259	252	254	296	217	224	210	237	183	255	243

8)年別魚種別取扱数量 [平成2年・平成22年～平成29年]

(単位:トン)

年 魚種名	平成2年	平成22年	平成23年	平成24年	平成25年	平成26年	平成27年	平成28年	平成29年
マ グ ロ	11	632	795	633	434	704	598	1,393	1,128
カ ジ キ	394	51	50	71	74	79	77	69	54
カ ツ オ	2,966	3,347	2,212	3,361	3,680	1,736	981	1,225	2,064
サ メ	761	111	110	86	84	86	85	71	83
マ イ ワ シ	12,922	470	2,671	437	1,188	1,724	808	6,154	231
ウルメイワシ	607	552	2,691	3,426	3,780	2,841	6,147	10,863	9,765
カタクチイワシ	187	475	3,029	1,258	498	4,054	563	975	701
マ ア ジ	11,538	18,224	20,376	16,026	18,427	15,227	21,680	16,795	19,773
ム ロ ア ジ	5,347	1,353	2,121	932	1,595	1,566	841	637	618
サ バ	18,212	25,315	22,162	23,551	20,721	18,123	16,411	15,863	20,158
ブ リ	2,428	5,360	4,206	4,504	6,523	4,742	6,515	5,315	9,347
ハ マ チ	2,027	135	138	228	169	137	228	158	85
ヒラス(ヒラマサ)	322	345	429	395	429	378	483	409	444
アカハナ(カンパチ)	132	196	256	168	339	409	131	140	139
ヒ ラ メ	158	160	151	139	117	117	102	93	108
カ レ イ	427	117	120	96	80	75	79	73	70
キ グ チ	80	0	0	0	0	0	0	0	0
その他のニホ・グチ	1,425	1,076	1,022	593	552	407	383	149	142
エ ソ	2,107	214	334	350	358	304	260	247	302
シズ(イボダイ)	2,889	502	300	499	329	248	182	96	95
ハ モ	178	105	65	53	50	36	31	35	31
タ チ ウ オ	3,813	481	380	348	531	316	309	185	281
ホ ウ ボ ウ	13	46	37	36	38	19	28	28	27
カ ナ ガ シ ラ	401	232	254	174	156	184	56	57	45
エ イ	1,365	132	134	96	72	74	92	113	114
マ ダ イ	943	1,270	1,099	1,045	931	1,174	1,206	1,104	1,092
チ ダ イ	30	35	63	49	86	79	42	25	25
レ ン コ ダ イ	1,887	855	975	874	819	927	1,002	1,021	1,031
ク ロ ダ イ	37	7	12	9	9	8	9	9	12
その他のタイ	47	7	9	8	7	9	11	12	11
サ ワ ラ	4,457	203	272	262	982	617	333	391	235
シ イ ラ	121	117	155	178	134	202	93	140	113
ト ビ ウ オ	42	28	56	23	39	28	47	26	40
ボ ラ	73	7	19	9	8	13	7	15	16
ス ズ キ	13	37	44	38	48	44	44	53	43

フ	グ	1,458	89	144	83	111	104	55	60	32
ア	マ	5,967	2,475	1,341	1,252	1,340	1,250	983	766	39
コ	ノ	95	341	102	241	103	120	133	84	96
シ	ロ									
キ	ビ	981	227	291	293	258	199	153	166	141
ナ	(キ)									
イ	サ	304	501	389	458	326	314	353	345	364
キ										
カ	マ	930	291	316	471	330	335	194	210	216
ス										
ア	ラ	259	147	153	143	151	187	207	199	207
ラ										
メ	ジ	158	118	111	131	96	96	103	63	66
ナ										
イ	ト	128	257	178	105	86	96	101	110	103
ヨ	リ									
メ	シ	162	3	3	2	2	3	4	6	6
マ	(ミ)									
コ	チ	231	33	35	25	23	25	33	31	26
チ										
ム	ツ	284	346	344	338	287	264	260	249	254
ツ										
ア	カ	1,925	377	325	254	276	256	229	190	198
メ	(キ)									
マ	ナ	669	26	26	34	13	9	17	16	21
ナ	(マ)									
ナ	マ	574	426	315	268	275	190	163	103	5
マ	(ヨ)									
その	他の	3,622	2,791	2,905	2,752	2,421	2,292	2,635	1,996	2,646
魚	類									
(魚	(96,109)	(70,645)	(73,725)	(66,805)	(69,385)	(62,427)	(65,487)	(68,533)	(72,843)
類	小									
ア	ワ	16	11	9	8	7	9	8	7	6
ワ										
サ	ザ	111	30	23	30	38	51	47	57	31
ザ	エ									
その	他の	513	92	66	31	60	54	38	38	41
貝	類									
イ	セ	12	25	23	19	16	17	16	17	17
セ	エ									
ク	ル	82	12	7	8	12	8	3	5	11
ル	マ									
大	正	7	0	0	0	0	0	0	0	0
正	エ									
ハ	コ	497	47	45	47	37	39	48	46	42
コ	エ									
その	他の	354	50	63	71	67	57	68	62	54
エ	ビ									
カ	ニ	219	15	13	21	29	21	16	12	7
ニ										
ス	ル	883	459	707	1,226	505	1,091	727	238	243
ル	メ									
コ	ウ	3,154	78	57	75	78	53	58	51	55
ウ	イ									
その	他の	3,985	429	415	362	330	264	302	285	273
イ	カ									
タ	コ	1,002	193	180	134	139	132	156	85	147
コ										
その	他の	569	47	40	45	38	41	38	38	46
水	産									
(水	(11,405)	(1,488)	(1,648)	(2,077)	(1,356)	(1,837)	(1,525)	(941)	(973)
産	物									
魚	介	107,514	72,133	75,373	68,882	70,741	64,264	67,012	69,474	73,816
介	類									
冷	凍	22,888	2,545	2,158	1,959	1,651	1,715	1,749	1,898	1,857
凍	物									
受	託	130,402	74,678	77,531	70,841	72,392	65,979	68,761	71,372	75,673
託	分									
買	付	35,432	45,181	47,864	47,444	45,218	36,921	46,361	51,435	57,439
付	物									
受	託	165,834	119,859	125,395	118,285	117,610	102,900	115,122	122,807	133,112
託	買									

フ	グ	652,405	44,367	71,220	48,850	61,784	60,061	52,065	50,963	40,350
ア	マ	5,282,683	1,038,533	797,508	749,184	719,626	664,078	638,880	479,767	100,271
コ	ノ	12,654	43,865	14,359	47,493	9,201	8,746	11,546	10,287	9,740
シ	ロ									
キ	ビ	239,158	87,407	87,330	96,511	85,771	81,723	81,501	80,584	78,843
ナ	ゴ									
イ	サ	348,800	299,438	241,193	265,785	212,153	208,623	224,181	213,230	240,292
キ										
カ	マ	595,044	105,209	85,795	133,358	85,732	95,575	67,888	77,172	62,147
ス										
ア	ラ	625,177	486,718	493,458	475,952	476,296	584,484	635,944	589,765	636,545
ラ										
メ	ジ	162,346	72,024	70,620	75,238	59,627	62,903	66,812	45,701	49,432
ナ										
イ	ト	100,057	108,212	72,123	63,990	55,428	60,706	60,679	71,870	65,456
ヨ	リ									
メ	シ	15,056	459	447	311	308	435	609	1,066	1,068
マ	オ									
コ	チ	62,115	15,083	15,427	11,665	10,563	11,198	13,944	13,740	11,717
チ										
ム	ツ	319,069	522,065	565,857	608,668	510,976	474,099	620,365	625,396	674,134
ツ										
ア	カ	572,765	428,633	430,422	391,514	417,935	397,145	439,438	368,182	386,600
メ	キ									
マ	ナ	500,609	38,721	43,037	39,735	21,791	17,809	35,076	31,363	42,766
ナ	ガ									
ナ	ズ	210,036	102,890	96,383	105,446	91,875	62,156	60,258	38,797	7,279
ズ										
そ	の	1,516,913	1,162,367	1,270,424	1,306,420	1,173,520	1,135,431	1,282,372	1,098,142	1,344,717
の	魚									
魚	類									
(魚	(31,592,732)	(16,426,937)	(17,308,344)	(16,624,007)	(17,778,575)	(16,550,103)	(17,415,819)	(15,799,544)	(16,919,711)
類	小									
計)									
ア	ワ	90,399	60,913	55,024	44,717	42,629	52,513	51,112	43,590	41,279
ワ	ビ									
サ	ザ	129,898	23,372	20,187	25,123	32,407	40,533	42,007	43,735	23,416
ザ	エ									
そ	の	179,358	34,481	26,221	18,370	25,198	24,219	19,532	17,295	20,405
の	貝									
イ	セ	67,542	115,255	110,586	90,906	88,778	91,277	89,283	96,240	104,223
セ	エ									
ク	ル	205,441	33,258	21,827	22,814	31,492	26,161	13,157	15,823	32,912
ル	マ									
大	正	5,771	0	0	0	0	0	0	0	0
正	エ									
ハ	コ	390,977	64,776	46,679	51,213	46,607	56,625	68,876	67,029	64,729
コ	エ									
そ	の	208,195	38,027	43,400	46,066	37,212	40,012	46,205	46,603	42,179
の	エ									
カ	ニ	103,501	18,110	14,725	19,884	23,202	20,138	15,864	15,450	8,051
ニ										
ス	ル	105,013	97,838	245,436	204,653	101,376	199,149	113,867	67,371	109,843
ル	メ									
コ	ウ	807,905	22,299	16,246	20,398	21,473	14,524	13,797	12,492	19,002
ウ	イ									
そ	の	2,719,889	358,050	323,116	309,707	290,428	273,582	300,134	311,699	305,977
の	イ									
タ	コ	381,884	124,114	128,195	109,536	111,552	97,868	118,461	80,339	162,224
コ										
そ	の	149,630	66,860	56,823	56,447	56,134	61,413	57,422	53,197	57,794
の	水									
(水	(5,545,404)	(1,057,353)	(1,108,465)	(1,019,834)	(908,488)	(998,014)	(949,717)	(870,863)	(992,034)
水	産									
物	小									
計)									
魚	介	37,138,136	17,484,291	18,416,809	17,643,841	18,687,063	17,548,117	18,365,536	16,670,407	17,911,745
介	類									
冷	凍	9,864,257	2,529,607	2,251,548	2,025,063	1,901,103	2,024,468	2,182,210	2,437,921	2,438,593
凍	物									
受	託	47,002,393	20,013,898	20,668,357	19,668,904	20,588,166	19,572,585	20,547,746	19,108,328	20,350,338
託	分									
買	付	22,938,899	8,042,325	8,401,658	9,092,162	10,342,997	9,543,836	11,129,077	10,855,598	12,913,046
付	物									
受	託	69,941,292	28,056,223	29,070,015	28,761,066	30,931,163	29,116,421	31,676,823	29,963,926	33,263,384
託	買									
付	合									
合	計									

10)年別魚種別平均単価 [受託分 平成2年・平成22年～平成29年]

(単位:円/kg)

魚種	年	平成2年	平成22年	平成23年	平成24年	平成25年	平成26年	平成27年	平成28年	平成29年
マ	グ	872	408	623	700	1,117	1,052	919	659	1,034
カ	ジ	1,300	1,065	1,048	952	1,098	1,058	1,118	1,034	1,044
カ	ツ	302	258	396	276	334	340	374	394	317
サ	メ	131	170	167	189	170	182	170	204	186
マ	イ	41	308	79	248	125	119	169	66	350
ウ	ル	97	62	58	50	57	78	52	59	64
カ	タ	84	32	50	51	57	57	36	69	52
マ	ア	255	201	200	239	262	278	238	225	210
ム	ロ	146	110	94	163	126	169	190	188	142
サ	バ	78	91	109	101	112	110	105	92	86
ブ	リ	469	254	297	250	203	246	241	276	216
ハ	マ	741	764	716	645	715	971	888	840	875
ヒ	ラス	1,521	997	1,026	979	853	966	950	842	809
ア	カ	1,009	736	702	662	464	492	803	776	766
ヒ	ラ	2,557	1,361	1,262	1,406	1,450	1,402	1,523	1,618	1,629
カ	レ	503	416	431	447	467	443	457	465	411
キ	グ	87	131	-	-	-	-	-	-	-
そ	の	368	250	300	370	358	366	437	420	331
エ	ソ	141	191	159	110	94	147	159	155	169
シ	ズ	440	344	468	499	454	371	451	504	466
ハ	モ	784	519	605	675	652	666	810	680	647
タ	チ	188	610	573	604	486	631	674	751	743
ホ	ウ	581	325	325	413	339	539	527	510	448
カ	ナ	101	77	72	76	75	68	101	124	102
エ	イ	161	51	51	54	53	53	54	53	53
マ	ダ	1,675	593	664	711	719	671	698	693	729
チ	ダ	918	371	244	278	205	315	347	348	384
レ	ン	1,027	426	388	402	411	406	424	419	397
ク	ロ	1,146	396	351	368	343	298	297	302	358
そ	の	1,004	408	389	516	698	733	613	513	789
サ	ワ	511	478	356	372	273	293	454	430	488
シ	イ	166	129	164	106	135	119	211	222	235

ト ビ ウ オ	284	200	173	166	145	181	143	182	169
ボ ラ	355	232	237	235	342	244	275	156	415
ス ズ キ	1,389	733	711	769	751	818	895	776	803
フ グ	447	496	496	582	557	576	944	845	1,246
ア マ ダ イ	885	420	595	599	537	531	650	626	2,548
コ ノ シ ロ	132	129	141	197	90	73	87	122	102
キビナ(キビナゴ)	243	385	300	330	333	410	532	485	559
イ サ キ	1,147	597	620	580	650	665	635	618	661
カ マ ス	639	361	271	283	259	286	349	368	288
ア ラ	2,417	3,301	3,221	3,340	3,146	3,120	3,066	2,971	3,075
メ ジ ナ	1,029	612	639	573	621	658	647	724	748
イ ト ヨ リ	781	422	404	607	643	632	598	651	638
メシマ(ミシマオコセ)	92	173	143	146	142	139	142	175	179
コ チ	268	456	446	463	456	457	429	449	449
ム ツ	1,122	1,510	1,645	1,803	1,783	1,794	2,388	2,512	2,652
アカメ(キントキタ'イ)	297	1,138	1,324	1,542	1,512	1,551	1,922	1,938	1,949
マナ(マナガツオ)	748	1,465	1,672	1,153	1,655	1,950	2,107	1,945	2,009
ナマス'(ヨロイイタチウオ)	365	242	306	393	335	327	369	378	1,499
その他の魚類	418	416	437	475	485	495	487	550	508
ア ワ ビ	5,632	5,748	6,178	5,821	6,221	5,851	6,198	6,551	6,426
サ ザ エ	1,168	792	869	842	845	793	892	768	750
その他の貝類	349	375	399	600	420	448	516	451	498
イ セ エ ビ	5,493	4,601	4,787	4,852	5,445	5,329	5,730	5,718	6,160
クルマエビ	2,499	2,838	3,060	3,039	2,567	3,180	5,099	3,397	2,956
大 正 エ ビ	847	-	-	-	-	-	-	-	-
ハ コ エ ビ	786	1,377	1,040	1,082	1,271	1,429	1,425	1,450	1,536
その他のエビ	587	760	686	645	552	703	682	752	781
カ ニ	473	1,193	1,159	969	800	959	1,002	1,256	1,119
ス ル メ イ カ	118	213	347	167	201	183	157	283	452
コ ウ イ カ	256	287	283	274	275	275	239	246	344
その他のイカ	682	835	778	855	879	1,036	995	1,093	1,123
タ コ	381	643	713	816	806	744	759	941	1,103
その他の水産物	262	1,432	1,428	1,257	1,499	1,507	1,508	1,395	1,261
魚 介 類 平 均	345	242	244	256	264	273	274	240	243

11)業態別入港隻数の推移 [平成18年～平成29年] (単位:隻)

業態 年	底びき	まき網			近海物	合計
		大中型	小型	小計		
平成18年	483	626	2,519	3,145	6,041	9,669
平成19年	390	581	2,548	3,129	6,645	10,164
平成20年	338	559	3,032	3,591	6,572	10,501
平成21年	319	500	2,185	2,685	5,744	8,748
平成22年	323	600	1,964	2,564	5,376	8,263
平成23年	295	603	2,426	3,029	5,269	8,593
平成24年	508	647	1,887	2,534	5,198	8,240
平成25年	452	691	1,808	2,499	4,175	7,126
平成26年	451	665	2,271	2,936	3,469	6,856
平成27年	447	640	2,094	2,734	3,540	6,721
平成28年	437	562	2,148	2,710	3,461	6,608
平成29年	408	634	2,203	2,837	3,522	6,767

12)輸入水産物水揚状況 [平成22年～平成29年]

(単位:トン、隻)

年	鮮魚	冷凍魚	活魚	合計	入港隻数
平成22年	4,217	0	0	4,217	180
平成23年	2,718	0	0	2,718	136
平成24年	2,288	0	0	2,288	115
平成25年	2,164	0	0	2,164	96
平成26年	1,794	0	0	1,794	95
平成27年	1,444	0	0	1,444	90
平成28年	910	0	0	910	59
平成29年	0	0	0	0	0

(注)空輸を除く。

13)活魚取扱状況 [平成22年～平成29年]

(単位:トン)

年	数量	前年比
平成22年	1,581	71%
平成23年	1,446	91%
平成24年	1,510	104%
平成25年	1,429	95%
平成26年	1,423	100%
平成27年	1,665	117%
平成28年	1,514	91%
平成29年	1,934	128%

14)平成29年業態別水揚隻数と水揚数量

(単位:トン)

業態別		隻数	水揚数量
底びき物		408隻	3,320
まき網物	大中型まき網	634隻	32,854
	小型まき網	2,203隻	28,456
	運搬青物(陸送)	899台	506
	小計		61,816
近海物	釣、延縄、その他	3,522隻	6,441
	運搬物(陸送)	7,595台	4,115
	小計		10,556
冷凍・買付物			59,971
合計		8,494台 6,767隻	135,663

15)買受人別取扱実績の推移 [平成24年～平成29年]

(単位:千円)

年	24年			25年			26年		
	数	買上高	1人当買上高	数	買上高	1人当買上高	数	買上高	1人当買上高
買受人									
発送を主とする仲卸	18	10,151,273	563,960	18	11,147,900	619,328	18	10,172,789	565,155
地元売を主とする仲卸	35	5,269,999	150,571	33	5,221,572	158,229	33	5,240,158	158,793
売買参加買受人	19	342,409	18,022	18	388,162	21,565	18	426,296	23,683
加工買受人	18	4,311,207	239,512	18	4,115,789	228,655	17	3,468,968	204,057
その他		8,686,178			10,057,740			9,808,210	
計	90	28,761,066		87	30,931,163		86	29,116,421	

年	27年			28年			29年		
	数	買上高	1人当買上高	数	買上高	1人当買上高	数	買上高	1人当買上高
買受人									
発送を主とする仲卸	16	10,727,049	670,441	16	9,129,159	570,572	16	9,573,001	598,313
地元売を主とする仲卸	34	5,435,970	159,881	34	5,238,773	154,082	33	5,089,090	154,215
売買参加買受人	18	426,714	23,706	18	331,719	18,429	18	307,005	17,056
加工買受人	16	3,951,276	246,955	16	3,829,086	239,318	16	4,411,340	275,709
その他		11,135,814			11,435,189			13,882,948	
計	84	31,676,823		84	29,963,926		83	33,263,384	

注 年内に買上げのない買受人は除く。

年内に新規参入した者及び廃業した者を含む。

5. 参考

1)長崎魚市場関係団体一覧表

(順不同)

団 体 名	住 所	電話番号
長 崎 魚 市 株 式 会 社	長崎市京泊3丁目3-1	095-850-3600
長 崎 県 漁 業 協 同 組 合 連 合 会	長崎市五島町2-27	095-829-2400
長 崎 県 旋 網 漁 業 協 同 組 合	長崎市京泊3丁目3-1	095-850-4196
長 崎 県 以 西 底 曳 網 漁 業 協 会	長崎市京泊3丁目3-1	095-850-4106
長 崎 水 産 物 流 通 仲 卸 協 同 組 合	長崎市京泊3丁目3-1	095-850-3100
長 崎 魚 類 仲 卸 協 同 組 合	長崎市京泊3丁目3-1	095-850-3800
長 崎 漁 港 水 産 加 工 団 地 協 同 組 合	長崎市三京町646-31	095-850-4511
長 崎 蒲 鉾 水 産 加 工 業 協 同 組 合	長崎市京泊3丁目16-33	095-850-1101
長 崎 鮮 魚 小 売 商 協 同 組 合	長崎市京泊3丁目3-1	095-850-3935
長 崎 市 設 築 町 市 場 協 同 組 合	長崎市築町3-18	095-824-5751
長 崎 魚 市 場 鮮 魚 売 参 組 合	長崎市花丘町12-18	095-845-3867
諫 早 鮮 魚 小 売 商 協 同 組 合	諫早市栄町4-8	0957-22-0089
有 明 鮮 魚 組 合	諫早市小長井町小川原浦名平床140-1	0957-34-2175
長 崎 運 送 株 式 会 社	長崎市西泊町22番38号	095-894-8701
長 崎 魚 市 運 送 事 業 協 同 組 合	長崎市京泊2丁目7番5号	095-850-3678
長 崎 水 産 荷 役 有 限 会 社	長崎市京泊3丁目3-1	095-850-4355
長 崎 地 区 魚 函 組 合	長崎市京泊3丁目3-1	095-850-4366
長 崎 県 冷 凍 協 会	長崎市京泊3丁目3-1	095-850-8501
在 崎 水 産 物 卸 売 業 出 張 所 協 議 会	長崎市京泊3丁目3-1	095-850-4381
長 崎 魚 市 場 精 算 株 式 会 社	長崎市京泊3丁目3-1	095-850-4100
一 般 社 団 法 人 長 崎 魚 市 場 協 会	長崎市京泊3丁目3-1	095-850-4020