

長崎魚市場統計年報

(令和2年1月～12月)



令和3年3月

 長崎県水産部水産加工流通課

ま え が き

この年報は、長崎県地方卸売市場長崎魚市場における令和2年の水揚状況、水揚形態等について取りまとめたものです。

令和2年は、前年度に引き続き大型台風の襲来やスルメイカ等の不漁により、総水揚量が前年を下回る結果となり、さらには新型コロナウイルス感染症の影響による需要の冷え込みなど、水産業を取り巻く状況は依然厳しい状況にあります。

このような中、県では、「長崎県総合計画チェンジ&チャレンジ 2025」を策定し、水産物のブランド力強化や海外市場を視野に入れた販路開拓など、収益性の高い漁業経営体の育成に全力を注いでおります。

また、安全・安心な水産物の安定供給と市場施設の老朽化対策を図るため、国の補助事業を活用し、市場関係者の御協力をいただきながら、高度衛生管理型荷さばき所、岸壁等の整備を進めています。

今後とも、水産物流通の状況を把握し、市場関係者の皆様と一緒に「長崎魚市場の活性化」に取り組んでまいります。本報がこの取組に向けての基礎資料としてお役に立てば幸いに存じます。

令和3年3月

長崎県水産部水産加工流通課長

統計年報利用者のために

この年報は、令和2年1月から12月まで長崎県地方卸売市場長崎魚市場において取引された水産物についてまとめたものである。

統計資料については、卸売業者からの報告を基礎資料とした。

〈利用上の注意〉

- 1 本年報でいう取扱高は卸売業者の受託物及び買付物を対象とし、水揚高は受託物及び買付物に生産者直送を含めたものを対象としている。
(生産者直送とは生産者が当市場へ水揚げ後、上場せずに消費地等へ出荷するものをいう。)
- 2 取扱高及び水揚高は、卸売業者等の場外取引物及び加工物、冷凍物を含む。
- 3 業態別の区分における遠洋物とは主として卸売業者の赤物第1部が、青物とは同青物部が、近海物とは同赤物第1部及び同赤物第2部が取り扱ったものをいう。
- 4 数値は、端数を四捨五入している。そのため、総数(合計)と内訳が一致しないものがある。
- 5 金額は、消費税及び地方消費税を含む。

※本年報に関するお問い合わせは下記にお願いします。

〒850-8570

長崎市尾上町3番1号

長崎県水産部水産加工流通課

魚市場班

TEL 095-895-2875

FAX 095-895-2585

目 次

1.魚市場の沿革	
1) 魚市場の発達	2
2) 年 表	3
2.魚市場の役割	
1) 目 的	5
2) 市場関係者の役割	5
3) 魚市場の概要	6
4) 流通経路	10
5) 水揚荷役作業の形態	10
3.令和2年水揚高の概要	12
4.資 料	
1) 年別業態別水揚数量の推移	14
2) 令和2年月別業態別水揚数量の推移	14
3) 年別業態別水揚金額の推移	16
4) 令和2年月別業態別水揚金額の推移	16
5) 令和2年月別魚種別取扱数量	18
6) 令和2年月別魚種別取扱金額	20
7) 令和2年月別魚種別平均単価 [受託分]	22
8) 年別魚種別取扱数量 [平成2年、平成25年～令和2年]	24
9) 年別魚種別取扱金額 [平成2年、平成25年～令和2年]	26
10) 年別魚種別平均単価 [受託分 平成2年、平成25年～令和2年]	28
11) 業態別入港隻数の推移 [平成21年～令和2年]	30
12) 輸入水産物水揚状況 [平成25年～令和2年]	30
13) 活魚取扱状況 [平成25年～令和2年]	30
14) 令和2年業態別水揚隻数と水揚数量	31
15) 買受人別取扱実績の推移 [平成27年～令和2年]	31
5.参 考	
1) 長崎魚市場関係団体一覧表	32
2) 買受人名簿	33

1. 魚市場の沿革

1) 魚市場の発達

長崎は、鎖国を続けていた当時の日本において、元龜2年(1571年)に唯一の海外への窓口として開港されて以来、全国から多くの人々がこの地に集まるようになり、それまでの半農半漁の小集落から商港都市へと発展した。それにつれて、地元で消費される水産物も次第に増大してゆき、そのため旧来の生産を主体とした漁村の形態から、次第に消費主体の水揚げ港に変化していった。

こうして、長崎での市街地の形成と水産物の消費の増大は並行的に進んでいったが、やがて出入りする多くの外国人の影響を受け、その嗜好にあった水産加工品の生産がさかんととなり、これらは対外貿易品として長崎港から輸出されるようになった。いわゆる長崎俵物三品類であり、この加工・貯蔵・出荷を中心に、わが国唯一の水産物積出港としての地位を確立していった。

このような市勢の発展とともに、魚介類の入荷量の増大を主な背景として、その取引・処理の場となる魚市場を設けることとなる。記録によれば、寛永年間に市内金屋町に開設されたのが始まりとされている。その後、魚町・材木町等の変遷を経て大正2年まで中島川下流の河岸にあった。この時代までは特筆する施設はなく、漁船は川を遡り、河岸を利用して水揚げを行っていた。

その後、大正3年に市内尾上町へ移転し、ここにおいて本格的に魚市場として施設の整備を行い、以降70年間長崎魚市場(旧)として存続することとなった。

この間、長崎漁港は東海・黄海という世界屈指の好漁場に隣接するという地理・漁場環境等の好条件を背景とし、また消費圏の拡大が図られることにより、底びき網漁業を主軸に、まき網漁業やその他遠洋・沖合・沿岸における各種漁業の根拠地として発展を遂げ、旧魚市場は、その水揚げ拠点として一翼を担ってきた。

しかし、その後取扱量が増大し、施設の狭あい化・港内の水質汚濁の進行等により市場機能が低下していった。さらに、港内での船舶航行が混み合い、漁船の安全航行にも支障がでてきたことや、後背地の不足により漁港機能を十分に果たさなくなり、また拡充にも限界があることから、新漁港建設が必要となった。

そこで、移転地として三重地区を選定し、昭和48年から漁港の建設を開始し、昭和59年から昭和63年にかけて国の地方卸売市場施設整備事業を受けて魚市場を中央埠頭に建設した。平成元年9月新漁港の開港と同時に旧魚市場を閉鎖し新魚市場の開場となった。

そして、国際マリン都市構想の名の下に新長崎漁港の中心施設として、我が国の水産物供給基地の拠点を目指し新たな第一歩を踏み出した。

2)年 表

寛永年間	(1624~43)	市内金屋町に魚市場創設。
慶安年間	(1648~51)	市内魚町に魚市場移転。
寛文 4 年	(1664)	市内材木町に移転。
明治 6 年	(1873)	問屋間の紛争により一部の問屋が万屋町に新魚市場をつくって対立。
明治 42 年	(1909.9)	長崎魚類共同販売所を材木町川岸に設け一本化した。
大正 3 年	(1914.3)	市内尾上町に専用鉄道引込線を敷設し、魚市場を移転。
昭和 5 年	(1930.10)	長崎魚市場新築落成。
昭和 15 年	(1940. 3)	問屋制を廃止し、長崎鮮魚介集荷組合を組織。
昭和 16 年	(1941. 4)	長崎市鮮魚介統制出荷組合設立。
昭和 18 年	(1943)	長崎鮮魚介集荷組合を長崎魚介荷受配給組合に改組。
昭和 20 年	(1945. 4)	戦争激化に伴い統制が強化され、長崎県魚類出荷組合設立。
昭和 20 年	(1945. 8)	原子爆弾により魚市場焼失。
昭和 20 年	(1945.11)	上記 3 統制組合改編。
昭和 20 年	(1945.12)	長崎魚市組合(出資金 300 万円)を設立。
昭和 22 年	(1947. 6)	魚市場完成(旧魚市場)。
昭和 23 年	(1948. 6)	長崎魚市株式会社を設立。(資本金 1 千万円)
昭和 29 年	(1954. 3)	中ノ島突堤完成。
昭和 31 年	(1956. 5)	魚市場を突堤へ移転。
昭和 31 年	(1956. 6)	魚市場専用側線敷設。
昭和 33 年	(1958. 8)	長崎県が開設者となる。
昭和 39 年	(1964. 4)	長崎県長崎魚市場管理事務所設置。
昭和 46 年	(1971. 4)	卸売市場法公布。
昭和 46 年	(1971.12)	長崎県卸売市場条例公布。
昭和 47 年	(1972.12)	長崎県地方卸売市場長崎魚市場条例公布。
昭和 48 年	(1973. 3)	三重村市域編入。
昭和 48 年	(1973.11)	新長崎漁港起工式。(10 年計画)。
昭和 49 年	(1974. 9)	新長崎漁港整備推進協議会設置。
昭和 52 年	(1977. 7)	長崎魚市株式会社資本金 1 億円に増資。
昭和 53 年	(1978. 7)	長崎魚市株式会社創立 30 周年記念式典。
昭和 54 年	(1979)	長崎臨港道路琴海一畝刈線完成。
昭和 57 年	(1982. 7)	長崎大水害、水産関係被害約 25 億 5 千万円。

昭和 57 年	(1982.11)	第 1 回「ながさき さかな祭」長崎魚市場で開催。
昭和 60 年	(1985. 3)	新長崎漁港卸売場棟建設工事着手。
昭和 60 年	(1985. 6)	長崎魚市株式会社資本金 2 億円に増資。
昭和 61 年	(1986. 3)	沿岸沖合総合開発条件調査検討事業実施「国際マリン都市構想」策定。
昭和 62 年	(1987. 4)	第 8 次漁港整備計画決定。
昭和 62 年	(1987. 8)	台風 12 号により新長崎漁港南防波堤損壊。
昭和 63 年	(1988. 7)	新長崎漁港臨港道路畝刈一時津線鳴見～時津間供用開始。
昭和 63 年	(1988. 7)	川平有料道路時津一女の都間供用開始。
昭和 63 年	(1988.11)	国際マリン都市建設期成会設立。
平成 元年	(1989. 3)	新長崎漁港南防波堤災害復旧工事完成。
平成 元年	(1989. 7)	明るい魚市場推進協議会を前身として社団法人長崎魚市場協会設立。
平成 元年	(1989)	新長崎漁港開港(9.29)・長崎魚市場初市式(10. 2)。
平成 2 年	(1990. 4)	長崎県長崎魚市場管理事務所を長崎県新長崎漁港水産事務所に再編。
平成 3 年	(1991. 3)	第 2 駐車場屋根完成。
平成 4 年	(1992. 5)	長崎魚市場活魚センター完成。
平成 5 年	(1993.11)	第 1 回「新港朝市」開催。
平成 6 年	(1994.12)	「長崎三重式見港」として関税法上の開港がされると共に「三重式見港」として無線検疫対象港に指定。
平成 8 年	(1996. 2)	長崎県の魚 12 種を制定(1996 年 3 月公表)。
平成 9 年	(1997.10)	長崎魚市場活性化の一環として観光バスを導入。
平成 11 年	(1999. 3)	新長崎漁港臨港道路全線開通。
平成 16 年	(2004. 4)	長崎県新長崎漁港水産事務所を廃止。
平成 19 年	(2007. 3)	新長崎漁港沖防波堤完成。
平成 21 年	(2009.12)	長崎魚市株式会社資本金を 1 億円減少(減少分は、資本剰余金とした。)
平成 23 年	(2011. 4)	国が「長崎地区における高度衛生管理基本計画」を公表。
平成 24 年	(2012. 6)	長崎魚市場高度衛生管理施設基本設計完成。
平成 26 年	(2014. 3)	長崎魚市場魚函保管庫Ⅰ期工事完成。
平成 27 年	(2015. 2)	長崎魚市場魚函保管庫Ⅱ期工事完成。
平成 28 年	(2016.12)	長崎魚市場卸売場東棟Ⅰ期工事完成。
平成 30 年	(2018. 3)	長崎魚市場卸売場西棟Ⅰ期工事完成。
令和 2 年	(2020. 3)	長崎魚市場卸売場東棟Ⅱ期工事完成。
令和 2 年	(2020. 9)	長崎魚市場卸売場西棟Ⅱ期・Ⅲ期工事完成。
令和 3 年	(2021. 3)	海水供給施設完成。

2. 魚市場の役割

1) 目的

長崎魚市場は、私達の生活に 1 日たりとも欠かすことのできない生鮮魚介類を、長崎県内はもとより全国の台所に供給する役割をもつ公設の地方卸売市場で、次のような目的を達成する役目を果たしております。

- ① 多種、大量の魚介類を能率的、衛生的に集荷、分荷し、消費者へ供給
- ② 継続的かつ安定的な販売ルートの確保
- ③ 公正な取引による適正な価格の形成
- ④ 明確な信用決済による取引の円滑化

2) 市場関係者の役割

ア 開設者

長崎魚市場は、卸売市場法に基づき長崎県が開設者となり、衛生的、能率的な設備の下で公正な取引により水産物を卸売する市場です。

県は、市場施設の維持管理はもとより業務の許可、または承認など市場の運営に当り、法律、条例、規則に基づいて指導監督を行っています。

イ 卸売業者

知事の許可をうけて、生産者、または出荷業者から販売を委託された水産物(受託物)を、セリ売等の方法によって、仲卸買受人や加工買受人、売買参加買受人に販売します。

本市場での卸売業者は、長崎魚市株式会社の 1 社のみで、水産物の公正な取引と安定供給に努めています。

ウ 仲卸買受人

知事の承認をうけて、卸売業者から買い受けた生鮮水産物等を、市場内の仲卸店舗で小売業者や買出人に販売する者や消費地の市場に発送したりする者です。多種、大量の物品を、評価、分荷、調整する重要な役割を果たしています。

エ 加工買受人

知事の承認をうけて、卸売業者から買い受けた生鮮水産物等を原料として、加工業を営む者です。

オ 売買参加買受人

知事の承認をうけて、卸売業者から買い受けた生鮮水産物を、自家消費する者または市場外の自己の店舗において一般消費者へ販売する者です。

カ 関連業者

知事の承認をうけて、市場業務の補助的な役割をする者や、運搬業、運送業、製氷冷蔵業、魚函製造業、飲食業など市場の利用者に便益を提供する者です。

3)魚市場の概要

ア 開設者

市場の名称	長崎県地方卸売市場長崎魚市場
所在地	〒851-2211 長崎市京泊3丁目3番1号
開設者名	長崎県
市場開設年月	平成元年9月
施設管理者	長崎県水産部水産加工流通課
	〒850-8570 長崎市尾上町3番1号
	TEL 095-895-2875 FAX 095-895-2585
市場敷地面積	221,482㎡

イ 卸売業者

卸売業者	長崎魚市株式会社	資本金	1億円		
役員数	合計98名				
役員数(名)		職員数(名)			
取締役	監査役	計	営業	事務	計
うち常勤数			うちせり人		
12	5	14	54	30	84

R3. 1. 31現在

ウ 仲卸業者

業種区分	仲卸買受人		加工買受人	売買参加買受人	計
	発送を主とする者	地元売を主とする者			
業者数	14	31	15	17	77
取引代理人数	61	63	30	21	175

R3. 1. 31現在

エ 関連業者等

業種区分	業者数(名)
食料品販売業	3
精算代払機関	1
運送業	9
魚函販売業	5
水産物卸売業出張所	3
各協同組合	6
飲食業	2
その他	7
合計	36

R3. 1. 31現在

オ 施設の概要

名 称	面積(㎡)	構 造	取得年月	事 業 名 称
駐 車 場 (第 1 ~ 第 3)	38,643	---	---	地方卸売市場施設整備事業
卸 売 場 棟 (西 棟)	3,284	RC	S61.10	地方卸売市場施設整備事業
卸売場棟(西棟1期・2期・3期)	(10,205)	RC	---	水産流通基盤整備事業
卸 売 場 棟 (東 棟)	6,027	RC	S62. 2	地方卸売市場施設整備事業
卸売場棟(東棟1期・2期)	(6,048)	RC	---	水産流通基盤整備事業
仲 卸 売 場 棟	11,649	RC2階	S62. 4	水産流通基盤整備事業
関 連 商 品 売 場 棟	3,461	RC	S61. 4	〃
海 水 処 理 施 設 棟	612	RC	S62. 4	〃
塵 芥 集 積 所	126	RC	S61. 4	〃
守 衛 室 棟	14	RC	S62. 4	〃
現 場 詰 所 (第 3 ・ 第 5 ・ 第 6)	2,037	鉄骨2階	S62. 4	〃
便 所 棟	193	RC	---	〃
旧 活 魚 施 設	224	鉄骨	H元. 3	〃
新 活 魚 セ ン タ ー	1,303	鉄骨	H4. 3	長崎活魚ブランド形成事業
以西底びき荷捌用具庫(第7現場詰所)	145	鉄骨	H元. 3	地方卸売市場施設整備事業
会 議 室 棟	116	鉄骨	---	〃
発 泡 ス チ ロ ー ル 処 理 施 設	150	プレハブ	H8. 3	長崎魚市場緊急対策施設整備事業
魚 函 保 管 庫 (1 期)	1,011	鉄骨2階	---	水産流通基盤整備事業
魚 函 保 管 庫 (2 期)	3,519	鉄骨	---	〃

長崎魚市場場内案内図

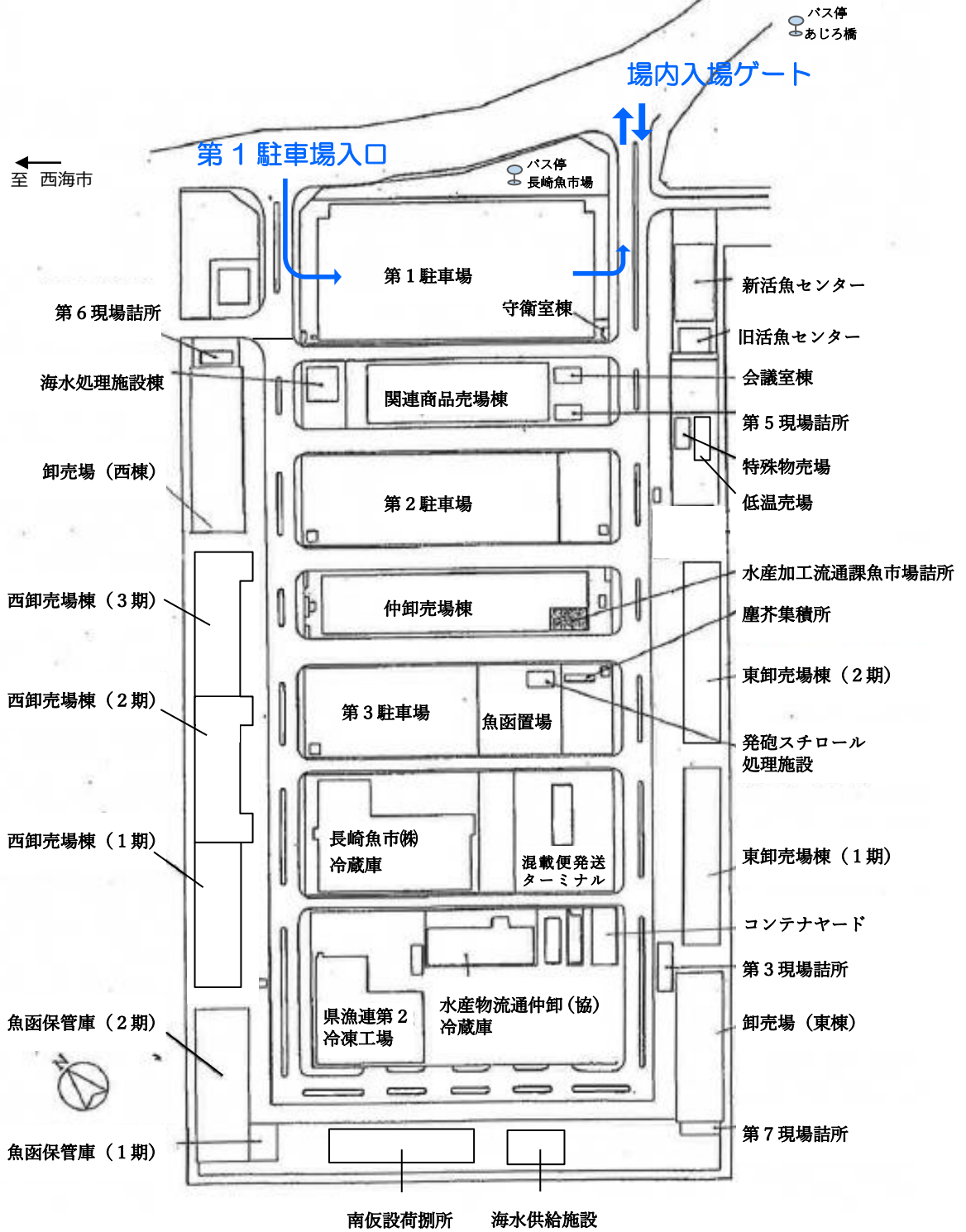

長崎魚市場

位置図

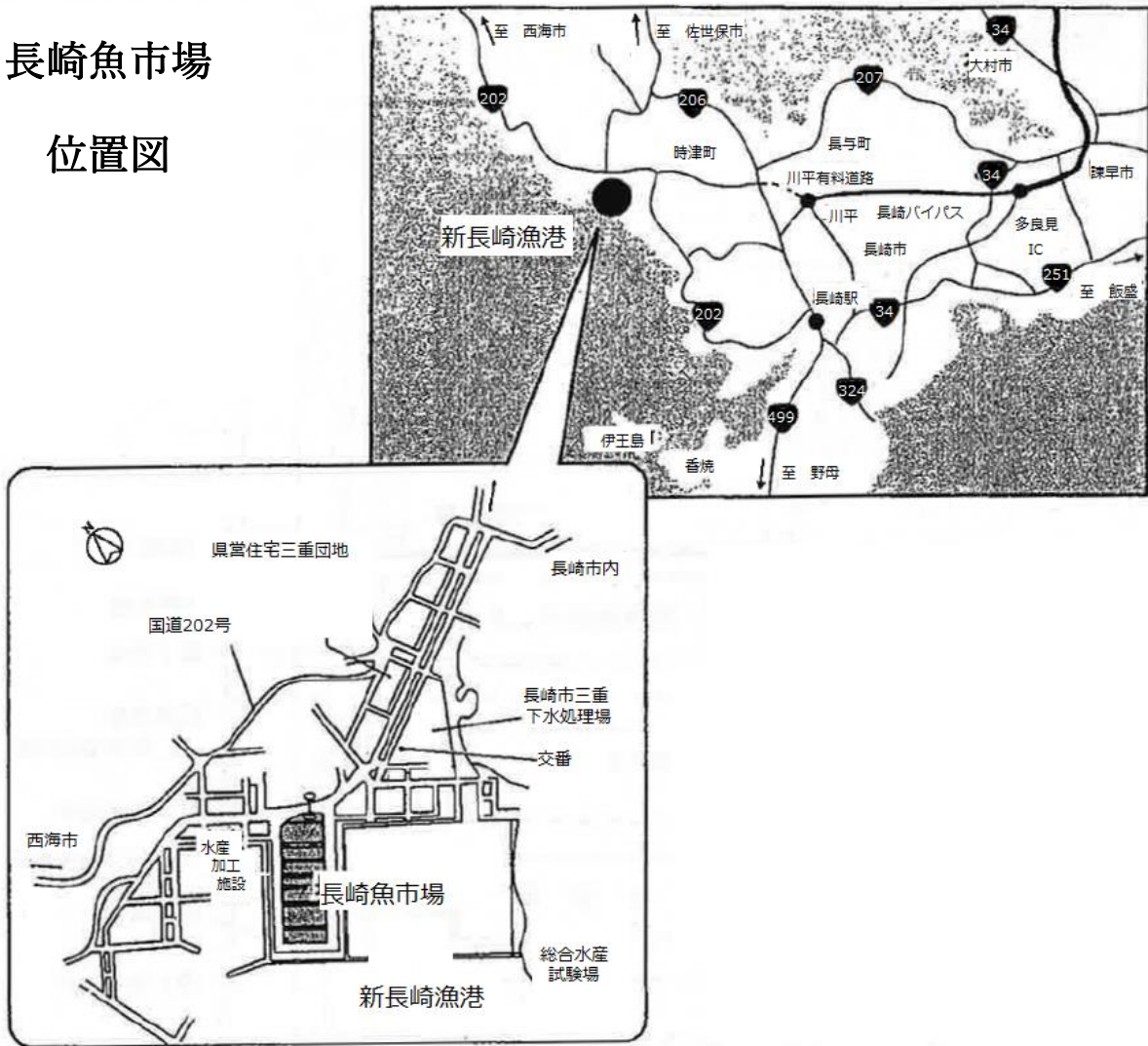

所要時間

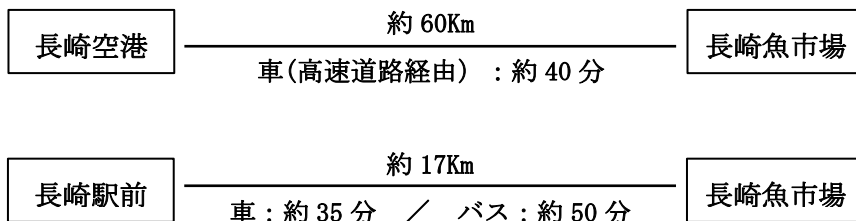

※ バスをご利用の方は 長崎バス「長崎駅前」バス停より
 「桜の里ターミナル行(漁港経由)」か「三重行」等に乗車し
 最寄りのバス停の「市場東」か「長崎魚市場」で下車してください。

4)流通経路

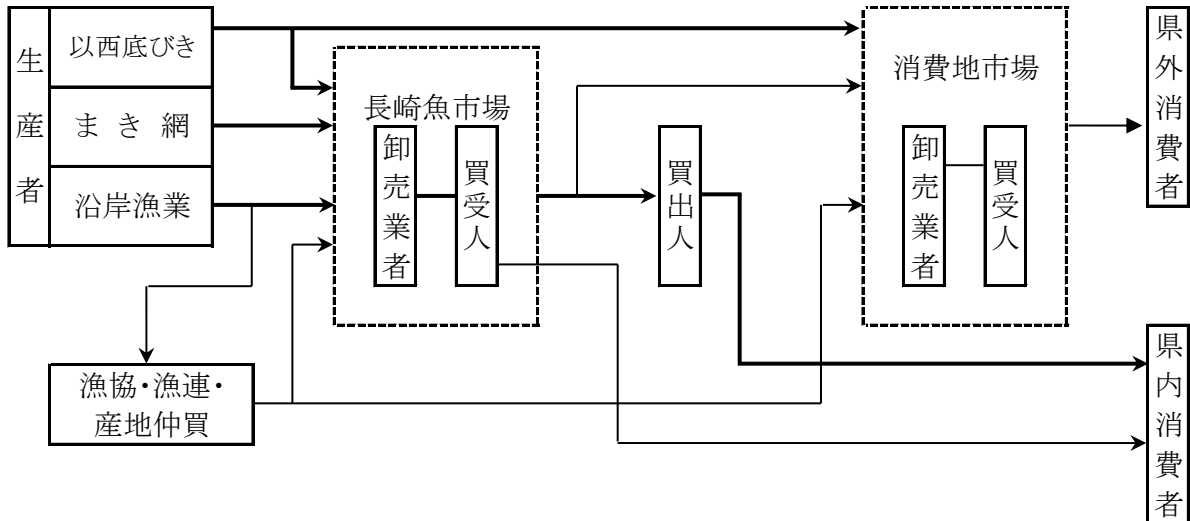

新長崎漁港に水揚げされた水産物は、卸売業者が生産者(または出荷業者)から販売の委託を受け、これをセリ売り等の方法によって買受人に販売します。

5)水揚荷役作業の形態

ア 底びき物

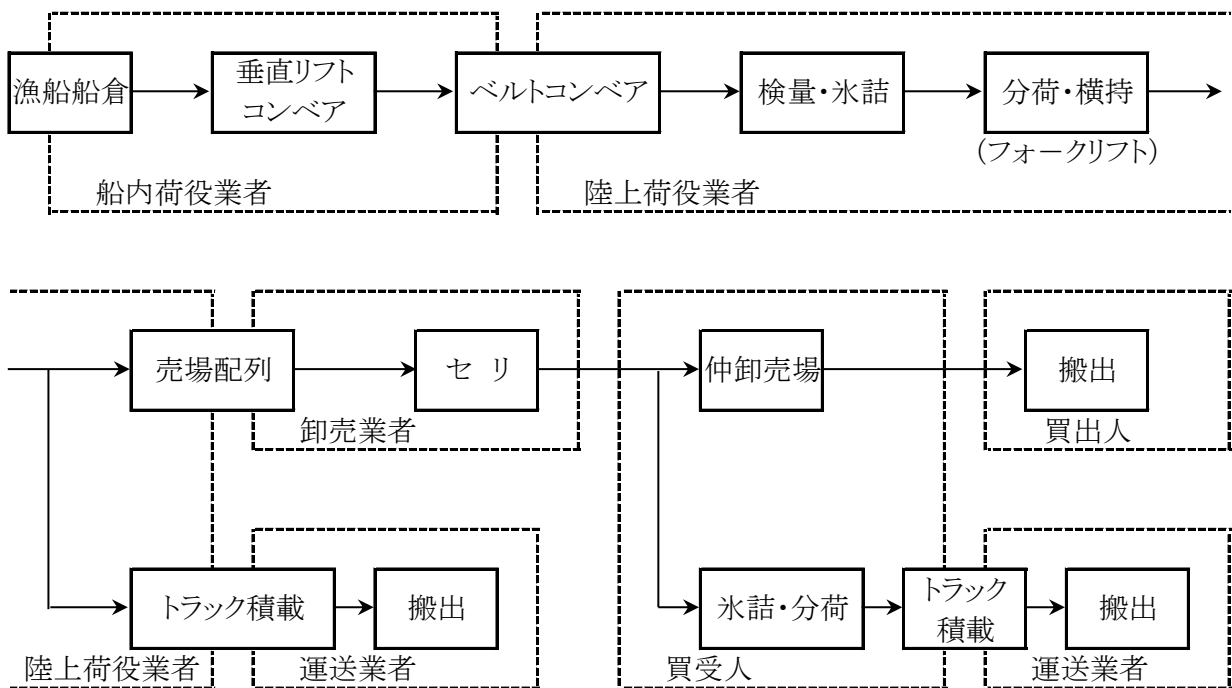

底びき物の水揚げは、船内荷役業者が船倉から岸壁のベルトコンベアに積み込み、陸上荷役業者が売場配列あるいはトラック積載を荷主立会いのもと行います。売場でのセリ後は、買受人が仲卸売場での販売やトラック積載を行います。市場外への搬出は、小売人等の買出人や運送業者が行います。運送業者は、主に県外へ搬出します。

イ まき網

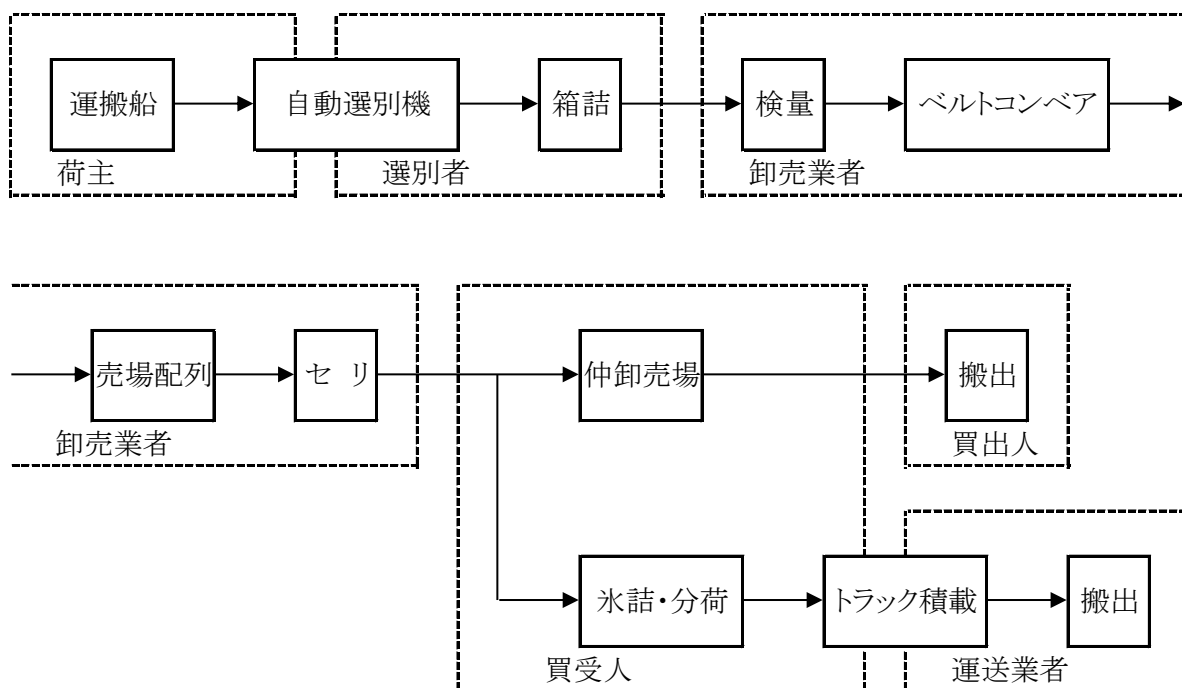

まき網の水揚げは、荷主が行います。選別者により選別、箱詰めされたのち、卸売業者が売場配列、セリを行います。

売場でのセリ後は、買受人が仲卸売場での販売やトラック積載を行います。

市場外への搬出は、小売人等の買出人や運送業者が行います。

運送業者は、主に県外へ搬出します。

ウ 近海物その他

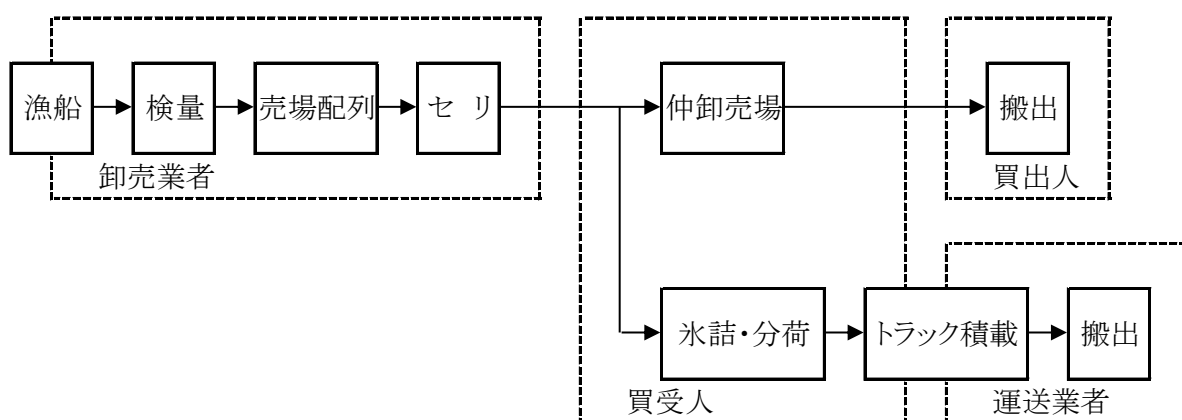

近海物その他は、卸売業者が売場に配列し、セリを行います。

売場でのセリ後は、買受人が仲卸売場での販売やトラック積載(一部、航空便)を行います。

市場外への搬出は、小売人等の買出人や運送業者が行います。

運送業者は、主に県外へ搬出します。

3. 令和2年水揚げの概要

長崎魚市場における水揚げは、平成2年をピークとして減少傾向にある。令和2年の水揚げ状況は、総水揚げ数量 92,983 トン(前年比 92%)、総水揚げ金額 28,726,381 千円(前年比 87%)となり、前年に比べ数量金額ともに減少した。

令和2年の総水揚げを開場翌年の平成2年と比較すると数量は 40%、金額は 32%に減少している。

総水揚げのうち、受託及び買付分は、数量 91,037 トン(前年比 92%)、金額は 27,055,481 千円(前年比 86%)で、前年に比べ、数量金額ともに減少した。生産者直送分は数量 1,946 トン(前年比 95%)、金額は推定 1,670,900 千円(前年比 96%)と、前年に比べ、数量金額ともに減少した。

受託及び買付分のうち、遠洋物については、数量 2,241 トン(前年比 85%)、金額 904,715 千円(前年比 85%)と、前年に比べ、数量金額ともに減少した。

青物については、数量 37,899 トン(前年比 90%)、金額は 7,190,499 千円 (前年比 88%)で、前年に比べ、数量金額ともに減少した。

近海物については、数量 9,246 トン(前年比 85%)、金額 6,783,964 千円(前年比 81%)で、前年に比べ、ともに減少した。このうち、活魚については、1,754 トン(前年比 96%)で前年より減少した。

冷凍物については、数量 2,020 トン(前年比 108%)、金額は 2,274,490 千円(前年比 90%)と前年に比べ、数量は増加したが金額は減少した。買付物については、数量 39,631 トン(前年比 96%)、金額 9,901,813 千円(前年比 87%)で、前年に比べともに減少した。

入港船隻数については、大中型まき網が 508 隻(前年 554 隻)、小型まき網漁船が 1,714 隻(前年 1,995 隻)、近海漁船が 2,086 隻(前年 2,827 隻)、底びき船が 318 隻(前年 396 隻)となり、総入港船隻数 4,626 隻(前年 5,772 隻、前年比 80%)と減少した。

輸入水産物(除く空輸)については、入港船隻数(前年 0 隻)、水揚げ数量(前年 0 トン)ともに、令和2年は無かった。

図1 水揚数量の推移[平成2年～令和2年]



図2 水揚金額の推移[平成2年～令和2年]



4. 資 料

1)年別業態別水揚数量の推移

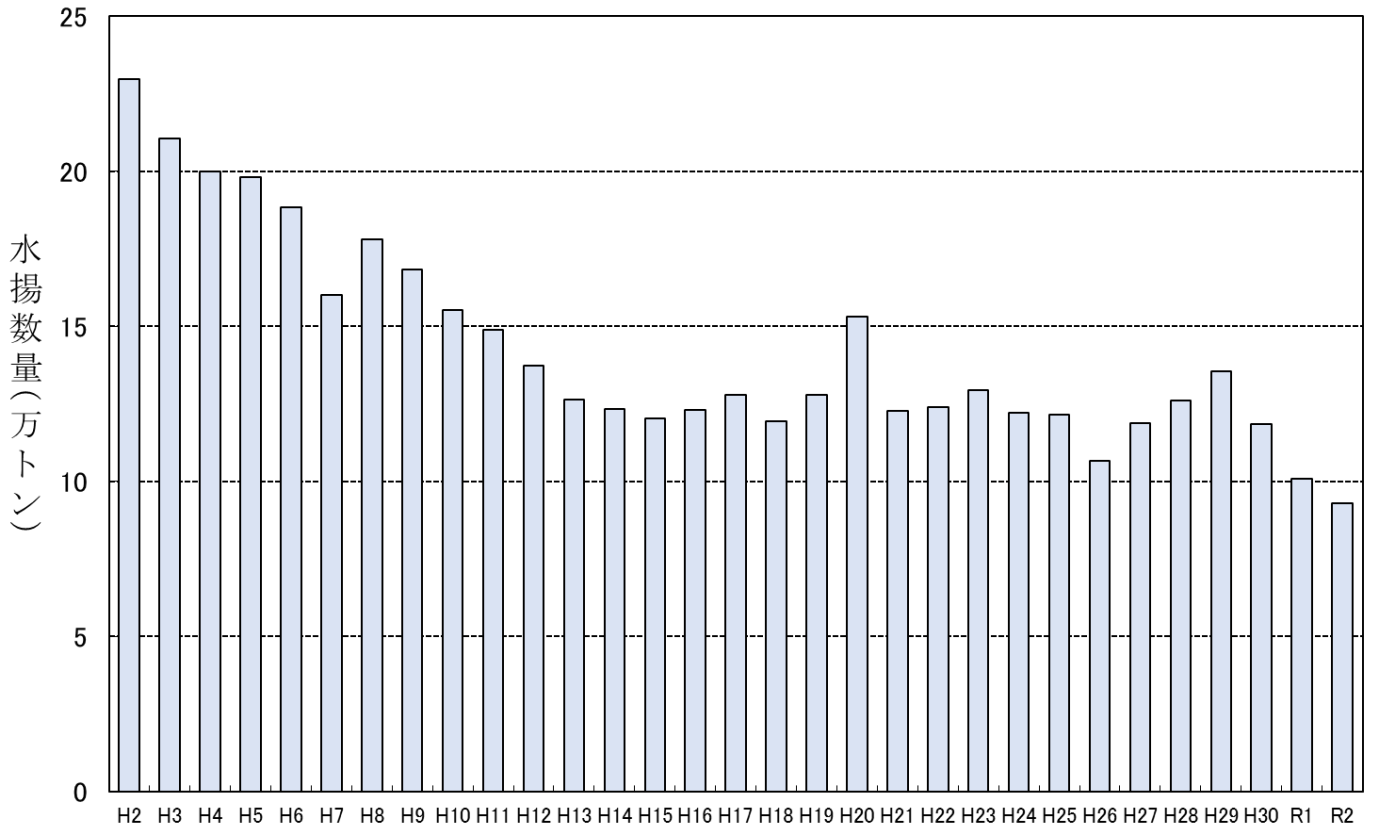
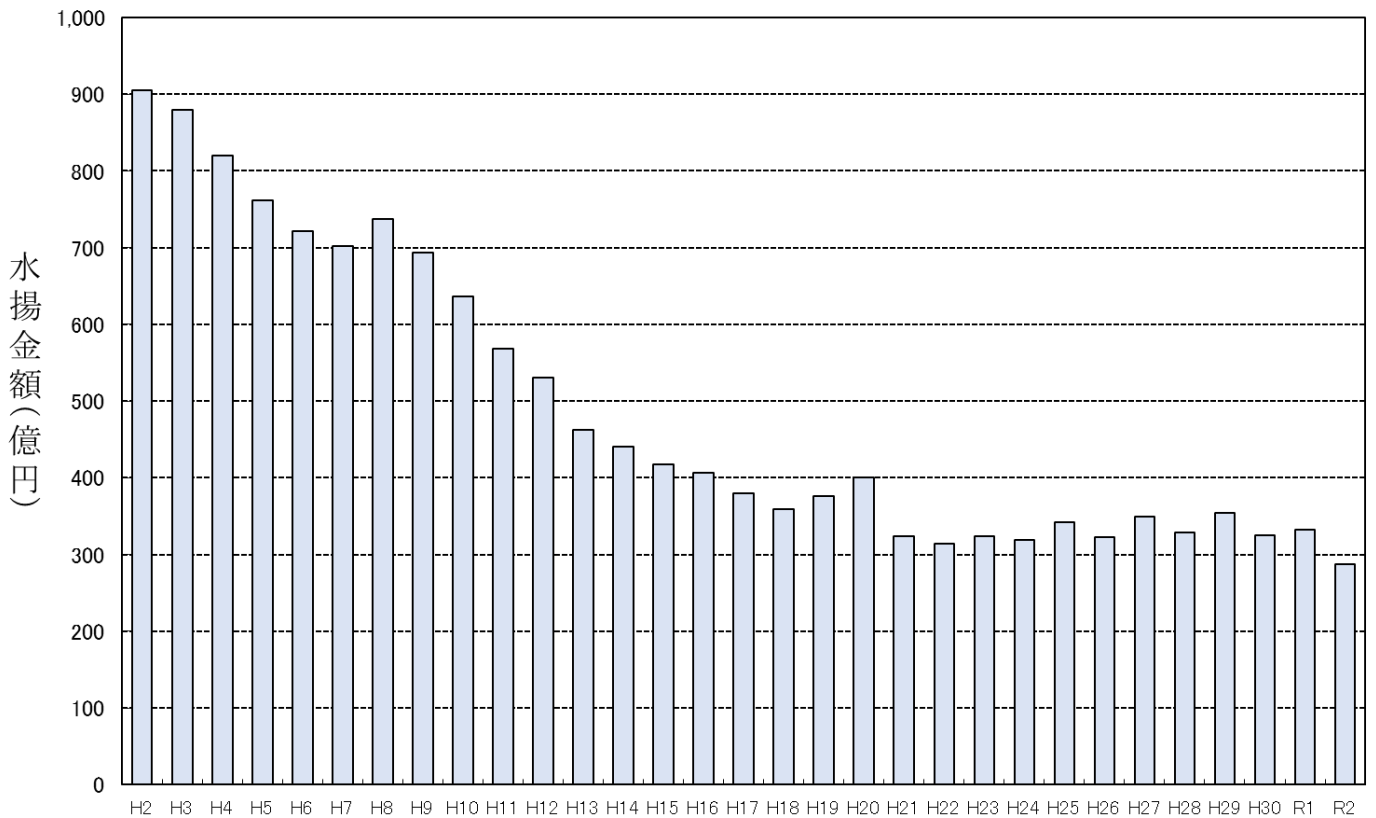
(単位:トン)

年	受 託 ・ 買 付						生産者直送	合 計
	遠洋物	青 物	近海物	冷 凍	買 付	小 計		
平成2年	30,766	54,792	21,955	22,889	35,432	165,834	63,789	229,623
平成3年	33,391	54,140	17,693	22,322	30,860	158,406	52,301	210,707
平成4年	30,514	56,817	17,358	18,832	31,096	154,617	45,344	199,961
平成5年	23,179	57,047	17,061	21,834	37,798	156,919	41,101	198,020
平成6年	22,661	55,408	15,569	14,183	45,916	153,737	34,724	188,461
平成7年	23,728	33,033	15,402	11,202	44,801	128,165	32,038	160,203
平成8年	18,457	55,593	14,915	12,082	54,937	155,984	22,148	178,132
平成9年	19,311	49,324	14,031	9,915	58,411	150,991	17,471	168,462
平成10年	17,518	39,988	13,404	11,444	57,731	140,085	15,139	155,224
平成11年	17,043	36,060	12,020	10,090	61,169	136,382	12,648	149,030
平成12年	14,366	37,822	12,766	9,659	54,268	128,881	8,531	137,412
平成13年	14,215	36,750	14,308	9,399	43,030	117,701	8,725	126,427
平成14年	14,784	36,373	13,789	4,817	46,622	116,386	6,869	123,255
平成15年	15,454	41,267	13,063	4,755	40,308	114,847	5,360	120,207
平成16年	14,558	43,826	15,263	4,155	40,017	117,819	5,166	122,985
平成17年	12,155	54,621	12,129	4,152	40,943	124,000	4,030	128,030
平成18年	10,640	52,760	10,735	4,062	37,453	115,650	3,860	119,510
平成19年	9,729	56,210	11,204	4,119	42,192	123,454	4,477	127,931
平成20年	9,888	63,232	11,286	7,172	56,509	148,087	4,913	153,000
平成21年	8,129	50,708	10,368	2,583	46,185	117,973	4,801	122,774
平成22年	7,258	54,337	10,538	2,544	45,182	119,859	4,222	124,081
平成23年	6,113	60,023	9,237	2,158	47,864	125,395	4,138	129,533
平成24年	5,273	53,584	10,025	1,959	47,444	118,285	3,902	122,187
平成25年	4,883	56,184	9,674	1,652	45,217	117,610	3,905	121,515
平成26年	4,515	51,914	7,835	1,715	36,921	102,900	3,804	106,704
平成27年	4,103	55,438	7,471	1,749	46,361	115,122	3,745	118,867
平成28年	3,372	57,393	8,709	1,898	51,435	122,807	3,349	126,156
平成29年	2,637	61,661	9,518	1,857	57,439	133,112	2,551	135,663
平成30年	2,504	51,073	9,296	1,832	51,327	116,032	2,500	118,532
令和元年	2,643	42,071	10,931	1,865	41,341	98,851	2,046	100,897
令和2年	2,241	37,899	9,246	2,020	39,631	91,037	1,946	92,983

2)令和2年月別業態別水揚数量の推移

(単位:トン)

月	受 託 ・ 買 付						生産者直送	合 計
	遠洋物	青 物	近海物	冷 凍	買 付	小 計		
1月	208	2,218	557	112	2,385	5,480	164	5,644
2月	276	2,581	867	136	3,160	7,020	170	7,190
3月	377	3,677	1,531	140	4,400	10,125	191	10,316
4月	0	3,947	1,277	170	4,147	9,541	103	9,644
5月	0	4,566	782	182	3,755	9,285	92	9,377
6月	0	2,907	776	169	3,110	6,962	103	7,065
7月	0	2,555	752	152	3,129	6,588	141	6,729
8月	221	2,831	394	125	3,167	6,738	172	6,910
9月	270	2,401	352	146	2,876	6,045	162	6,207
10月	315	3,536	673	217	3,265	8,006	204	8,210
11月	320	3,217	549	190	3,335	7,611	211	7,822
12月	254	3,463	736	281	2,902	7,636	233	7,869
合計	2,241	37,899	9,246	2,020	39,631	91,037	1,946	92,983

図3 年別業態別水揚数量の推移[平成2年～令和2年]



図4 令和2年月別業態別水揚数量の推移



3)年別業態別水揚金額の推移

(単位:千円)

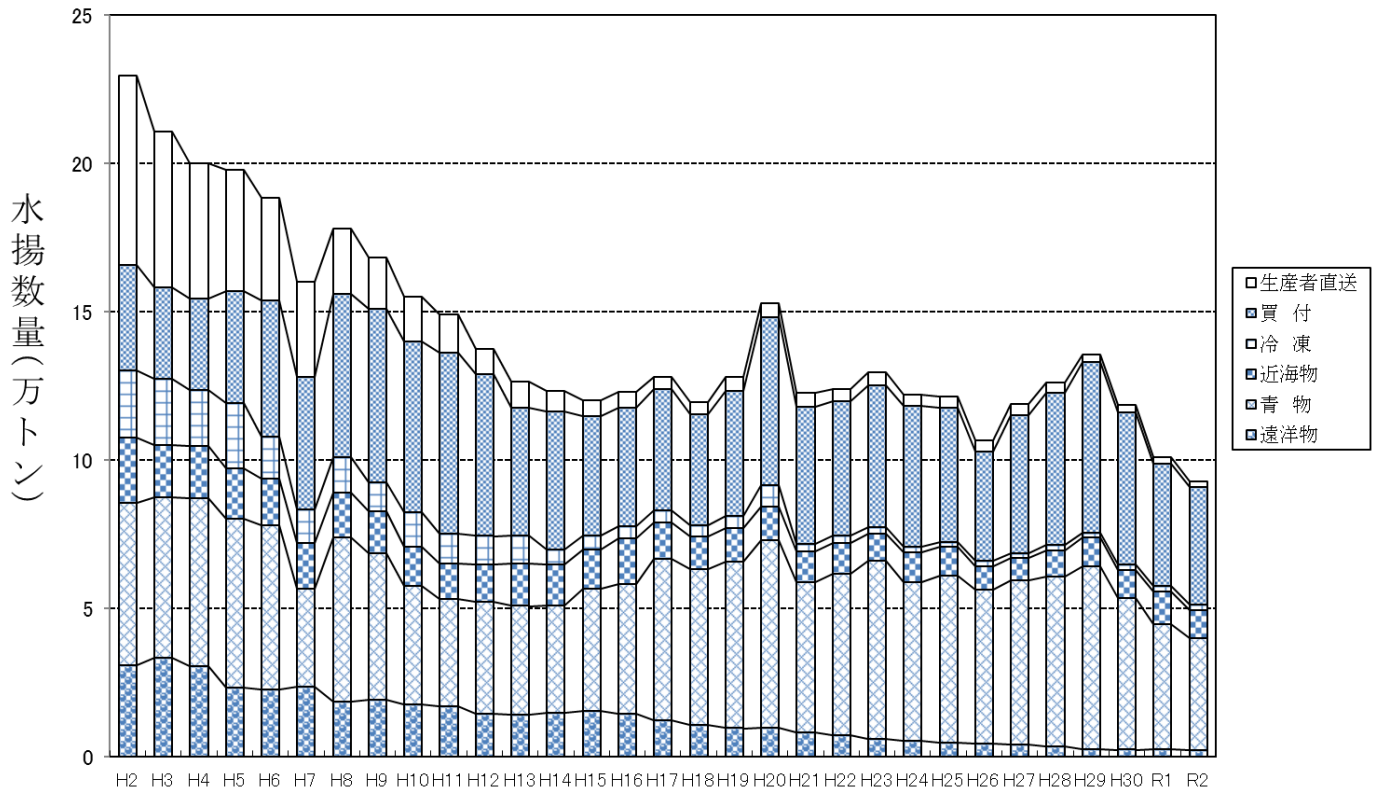
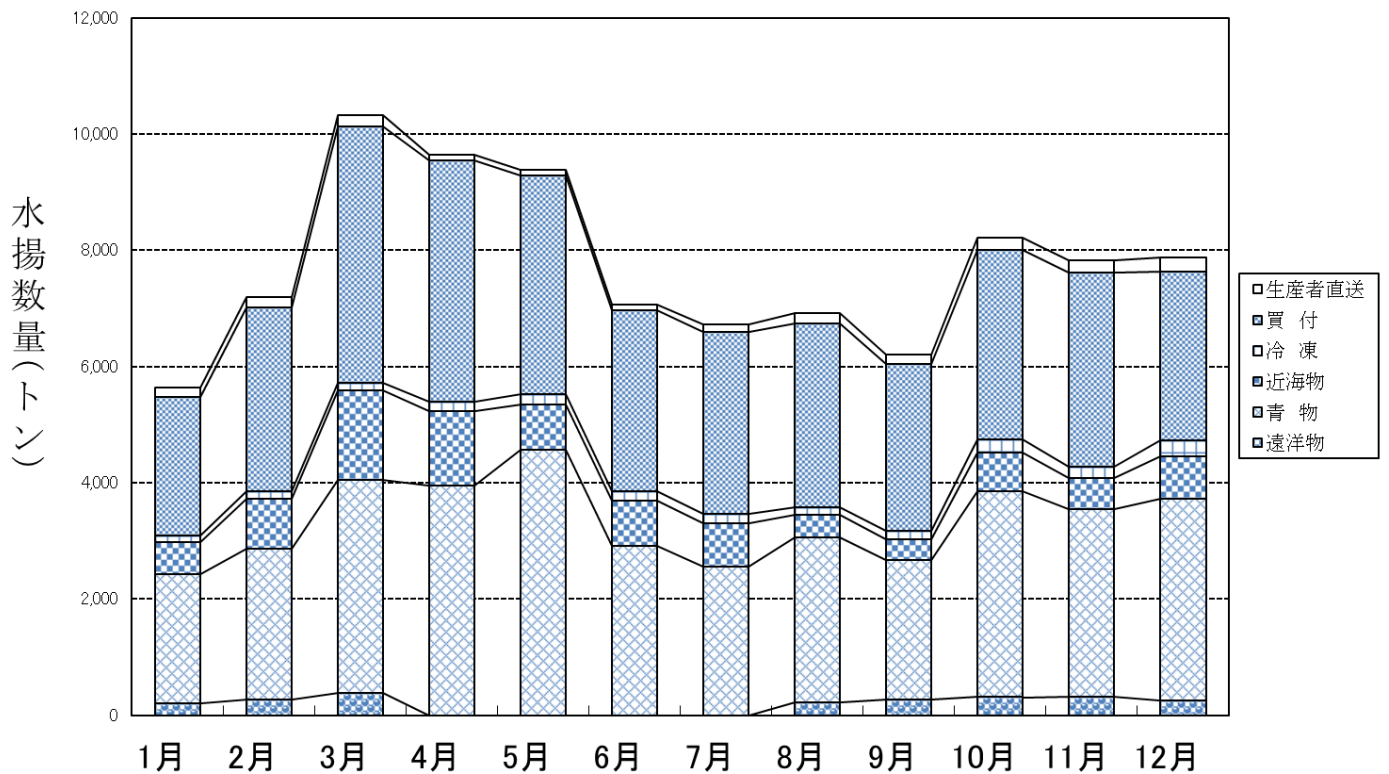
年	受 託 ・ 買 付						生産者直送 (推定)	合 計
	遠洋物	青 物	近海物	冷 凍	買 付	小 計		
平成2年	10,046,055	8,655,608	18,436,473	9,864,257	22,938,899	69,941,292	20,528,150	90,469,442
平成3年	9,590,101	9,201,275	17,086,557	10,726,024	23,538,016	70,141,973	17,873,140	88,015,113
平成4年	7,942,767	7,381,551	16,653,751	10,727,232	22,180,104	64,885,404	17,150,517	82,035,921
平成5年	6,991,602	6,892,785	15,943,087	10,757,060	17,482,527	58,067,063	18,094,629	76,161,692
平成6年	7,127,635	6,327,360	14,252,440	7,680,512	20,116,610	55,504,557	16,681,320	72,185,877
平成7年	7,676,341	6,727,079	12,863,946	7,375,409	18,181,137	52,823,912	17,377,384	70,201,296
平成8年	7,429,179	8,196,884	13,056,864	10,239,891	19,217,124	58,139,942	15,590,772	73,730,714
平成9年	7,534,188	7,560,917	12,099,178	9,714,980	19,618,748	56,528,011	12,808,020	69,336,031
平成10年	6,628,219	7,506,712	10,311,276	10,925,607	17,766,757	53,138,571	10,509,740	63,648,311
平成11年	5,641,731	6,615,067	9,608,902	9,151,783	16,657,899	47,675,382	9,206,920	56,882,302
平成12年	5,306,835	6,318,799	9,389,642	8,445,882	16,732,677	46,193,835	6,841,370	53,035,205
平成13年	4,707,021	6,846,678	9,365,632	7,000,637	12,861,006	40,780,975	5,478,710	46,259,685
平成14年	4,929,476	7,083,439	9,214,280	4,216,416	13,797,842	39,241,453	4,804,790	44,046,243
平成15年	4,709,995	6,984,261	8,133,188	4,039,322	13,606,326	37,473,092	4,295,281	41,768,373
平成16年	4,558,329	7,133,042	8,655,671	3,697,875	12,575,183	36,620,100	3,998,547	40,618,647
平成17年	4,359,709	7,410,158	7,834,721	3,391,219	12,058,654	35,054,461	2,911,923	37,966,384
平成18年	3,879,827	8,433,987	7,571,776	3,283,978	9,890,398	33,059,966	2,837,005	35,896,971
平成19年	3,550,372	8,272,807	8,126,871	3,446,336	10,710,392	34,106,778	3,512,597	37,619,375
平成20年	3,455,839	9,649,550	8,186,556	4,175,424	10,725,097	36,192,466	3,833,897	40,026,363
平成21年	2,572,375	7,950,848	7,046,579	2,535,899	8,519,364	28,625,065	3,700,200	32,325,265
平成22年	2,431,622	8,363,629	6,689,041	2,529,607	8,042,325	28,056,224	3,366,090	31,422,314
平成23年	2,246,879	9,216,860	6,953,070	2,251,548	8,401,658	29,070,015	3,259,620	32,329,635
平成24年	2,239,082	8,582,350	6,822,409	2,025,063	9,092,162	28,761,066	3,193,260	31,954,326
平成25年	1,949,338	9,821,105	6,916,619	1,901,103	10,342,997	30,931,162	3,227,700	34,158,862
平成26年	1,797,775	9,225,949	6,524,392	2,024,469	9,543,836	29,116,421	3,200,550	32,316,971
平成27年	1,917,675	9,892,086	6,555,775	2,182,210	11,129,077	31,676,823	3,276,180	34,953,003
平成28年	1,524,108	8,140,580	7,005,719	2,437,921	10,855,598	29,963,926	2,898,180	32,862,106
平成29年	1,104,265	9,045,555	7,761,925	2,438,593	12,913,046	33,263,384	2,183,760	35,447,144
平成30年	1,017,724	7,742,149	7,679,356	2,441,160	11,569,403	30,449,792	2,051,460	32,501,252
令和元年	1,064,076	8,153,955	8,344,161	2,519,232	11,370,039	31,451,463	1,745,420	33,196,883
令和2年	904,715	7,190,499	6,783,964	2,274,490	9,901,813	27,055,481	1,670,900	28,726,381

4)令和2年月別業態別水揚金額の推移

(単位:千円)

月	受 託 ・ 買 付						生産者直送 (推定)	合 計
	遠洋物	青 物	近海物	冷 凍	買 付	小 計		
1月	105,239	458,442	638,479	153,353	859,754	2,215,267	140,800	2,356,067
2月	119,832	499,328	773,580	185,169	843,126	2,421,035	138,600	2,559,635
3月	135,545	872,066	862,444	161,765	1,077,572	3,109,392	139,700	3,249,092
4月	0	670,662	499,949	156,517	852,396	2,179,524	103,400	2,282,924
5月	0	733,999	464,835	170,162	805,072	2,174,068	92,400	2,266,468
6月	0	567,586	659,198	171,667	756,298	2,154,749	105,600	2,260,349
7月	0	471,915	556,326	171,618	720,640	1,920,499	128,700	2,049,199
8月	80,803	552,632	355,835	164,932	856,155	2,010,357	140,800	2,151,157
9月	114,017	593,775	342,496	159,589	766,133	1,976,010	133,100	2,109,110
10月	137,834	599,354	513,263	225,744	741,734	2,217,929	174,900	2,392,829
11月	116,493	570,677	467,728	200,092	777,271	2,132,261	172,700	2,304,961
12月	94,952	600,063	649,831	353,882	845,662	2,544,390	200,200	2,744,590
合計	904,715	7,190,499	6,783,964	2,274,490	9,901,813	27,055,481	1,670,900	28,726,381

図5 年別業態別水揚金額の推移[平成2年～令和2年]



図6 令和2年月別業態別水揚金額の推移



(単位:kg)

5)令和2年月別魚種別取扱数量

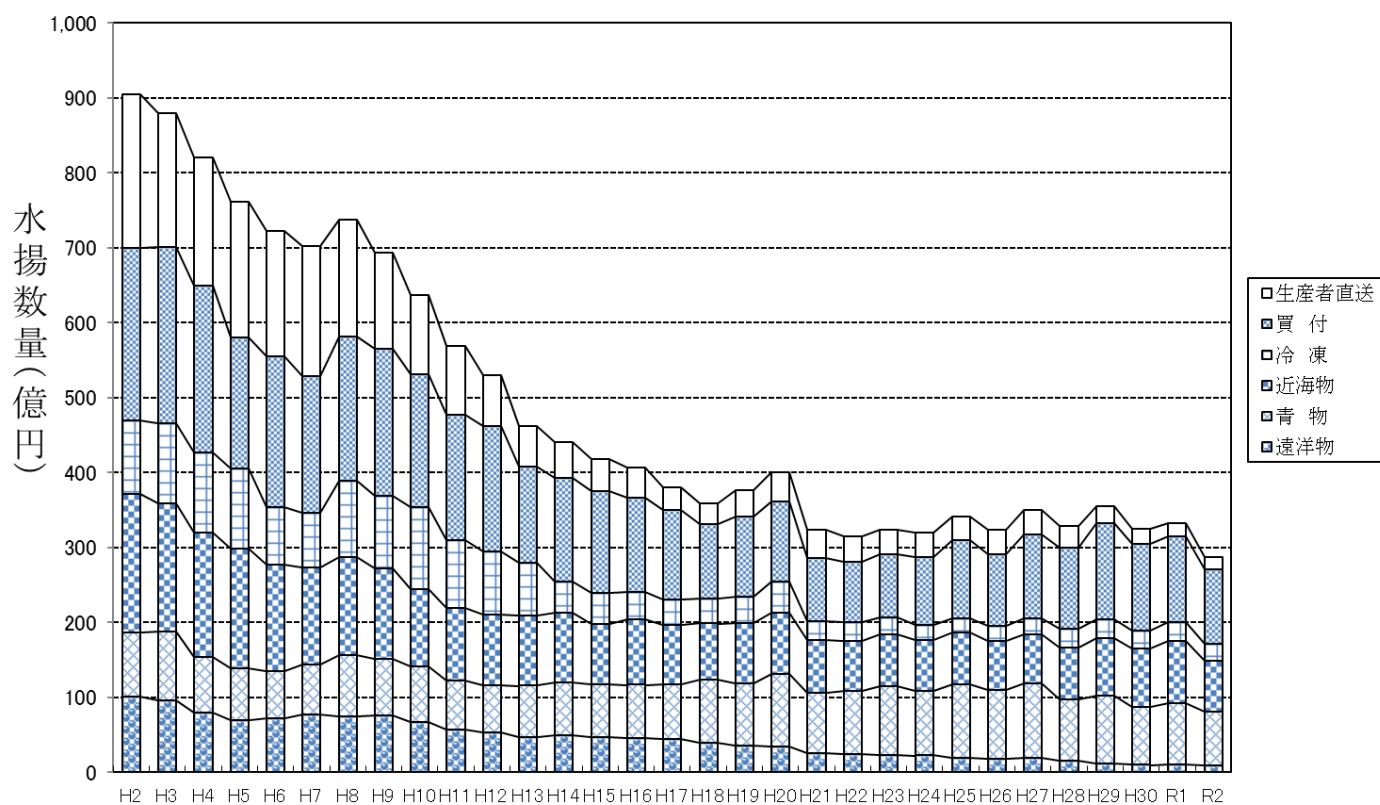
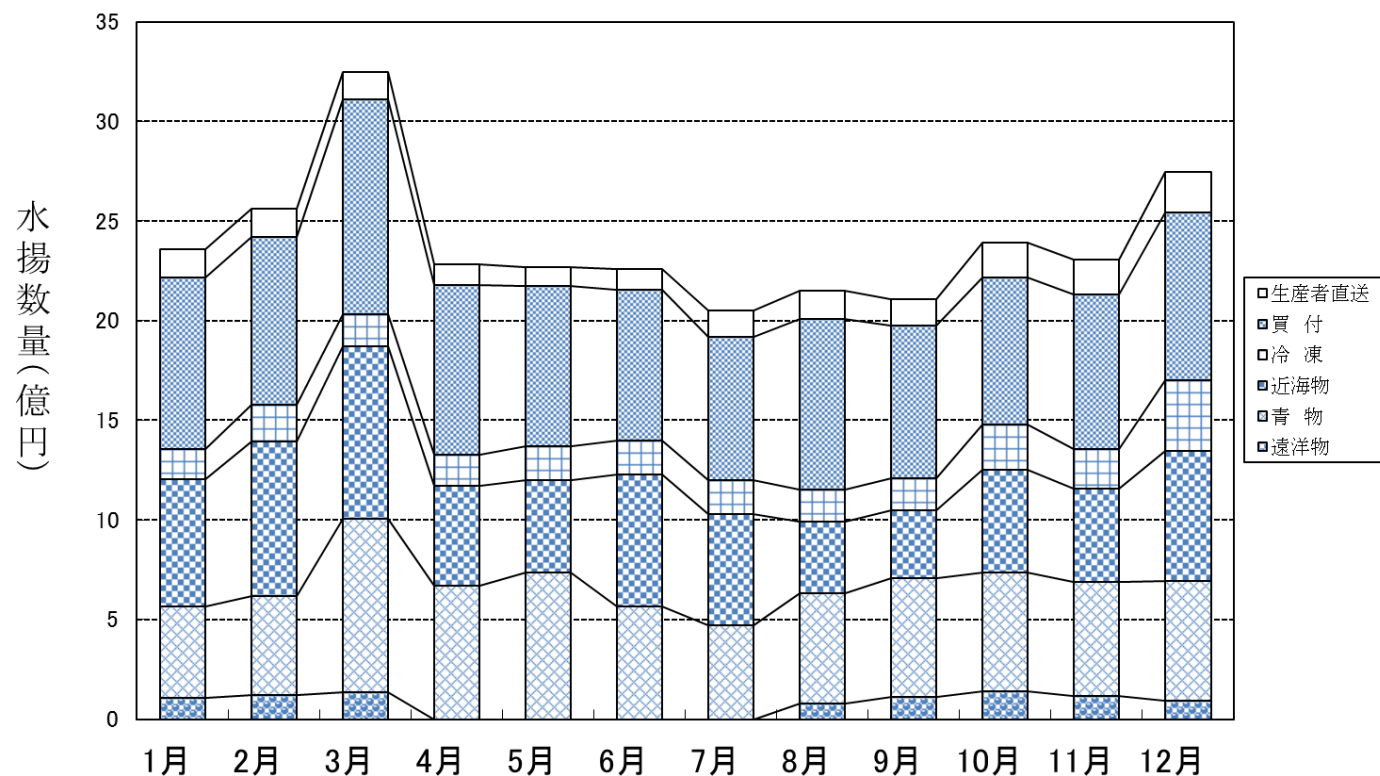
魚種	1月	2月	3月	4月	5月	6月	7月	8月	9月	10月	11月	12月	合計
マダラ	77,696	59,157	72,692	42,156	28,156	123,644	122,078	25,831	28,360	46,652	24,690	76,565	727,677
カササギ	10,844	6,955	7,444	1,816	1,261	1,436	1,259	1,961	5,271	11,237	7,291	6,586	63,361
カササギ	69,925	89,851	30,827	18,895	48,039	111,048	279,131	82,551	74,116	193,931	334,647	268,545	1,601,506
ササギ	4,598	3,023	2,444	2,355	4,395	2,274	513	862	1,057	3,201	3,215	3,030	30,967
マサバ	12,880	14,302	14,172	13,746	13,648	48,735	33,629	12,916	79,698	349,504	9,857	4,727	607,814
ウツクシ	30,240	9,020	6,342	35,057	53,884	7,902	265,176	140,812	125,181	348,729	45,864	14,405	1,082,612
カタクチイワシ	0	71,064	31,680	30	28,800	93,240	102,798	20,610	0	248,508	2,250	2,700	601,680
マアサギ	935,515	1,136,440	828,376	1,127,918	2,660,944	1,865,000	1,243,675	1,189,700	1,067,735	939,826	1,181,269	1,620,416	15,796,814
ムロアサギ	47,501	47,125	44,118	45,778	31,026	10,098	22,195	16,650	79,580	23,581	41,539	39,410	448,601
サバ	972,600	1,068,795	588,516	966,015	1,501,780	718,219	788,089	1,102,597	616,639	1,294,938	1,558,209	1,560,564	12,736,961
ブリ	215,904	528,093	2,995,155	2,455,894	338,097	77,618	44,091	294,927	269,017	20,893	58,830	157,310	7,455,829
ハマチ	11,840	22,203	1,694	14,171	7,880	14,245	9,557	12,939	10,645	21,400	16,084	14,958	157,616
ヒラス(ヒラマサ)	30,772	22,130	31,913	41,894	73,400	74,821	68,234	26,215	17,594	26,317	25,910	43,184	482,384
アカハサ(カンハサ)	3,472	5,731	37,456	12,870	14,885	21,924	11,974	6,923	11,565	29,800	34,200	27,690	218,490
ヒラメ	16,106	26,210	22,576	8,892	2,457	2,453	977	2,525	1,053	873	774	2,610	87,506
カクレイロ	4,442	6,262	3,141	534	1,122	689	427	3,092	3,021	3,289	3,901	4,906	34,826
キタテ	0	0	0	0	0	0	0	0	0	0	0	0	0
その他のニホクチ	9,045	5,859	6,538	6,950	5,476	3,107	1,925	2,118	2,363	10,386	11,312	10,500	75,579
エソ	8,494	27,437	94,646	7,589	14,190	7,309	6,745	41,555	17,851	5,169	5,414	9,381	245,780
シズ(イボダイ)	8,314	6,817	3,829	1,405	546	1,624	2,649	2,556	13,466	18,324	15,792	22,694	98,016
ハマチ	501	735	917	1,128	1,018	2,564	4,618	3,256	1,621	1,200	1,701	1,094	20,353
タチウオ	29,479	37,731	38,965	32,174	40,360	60,610	37,923	39,653	70,690	71,190	79,948	53,271	591,994
ホウボウ	1,740	2,163	3,195	890	1,169	579	110	1,824	3,239	2,299	1,803	1,598	20,609
カナガシラ	2,694	3,204	564	16	12	0	0	1,696	3,516	1,160	1,998	2,690	17,550
エソ	15,008	16,657	12,076	19	9	8	15	5,190	10,357	11,784	16,507	14,052	101,682
マダラ	53,483	72,692	249,701	121,131	51,227	47,972	39,367	67,034	68,210	58,131	60,595	55,433	944,976
チダ	4,518	1,056	1,385	3,478	5,189	2,440	1,905	2,256	10,844	4,330	3,461	4,100	44,962
レンコダイ	71,414	105,228	84,679	11,469	12,517	11,316	7,378	73,256	112,582	132,435	129,029	83,327	834,630
クロダイ	125	224	1,355	3,904	1,926	317	83	38	116	80	262	87	8,517
その他のタイ	1,074	2,014	1,902	3,252	714	598	849	665	951	519	429	220	13,187
サワラ	10,390	8,783	8,222	2,758	3,118	381	818	1,908	25,203	98,213	27,843	9,645	197,282
シイラ	17,273	9,921	15,629	4,059	563	5,998	2,550	4,279	16,304	67,735	10,377	2,983	157,671
トビウオ	0	0	0	188	11,634	11,937	360	272	414	85	0	0	24,890
ボラ	362	246	237	1,259	81	21	0	0	14	928	281	99	3,528
スズキ	8,032	6,003	5,013	4,613	3,748	2,324	356	458	137	564	1,481	5,245	37,974

アマダ	4,260	7,442	3,842	2,373	1,333	1,018	947	1,436	1,538	1,760	3,154	2,399	31,502
イシ	4,219	6,139	4,103	2,266	1,938	1,975	1,572	1,653	2,201	2,984	2,894	3,235	35,179
ロシ	4,048	6,036	8,796	5,397	4,722	689	1,745	2,699	1,529	4,646	3,374	2,021	45,702
キヒナ(キヒナコ)	11,351	10,688	9,316	10,921	13,935	12,246	5,964	13,584	8,341	8,629	8,971	8,826	122,772
イサキ	4,115	6,198	9,581	25,845	124,586	55,792	24,998	16,699	20,001	18,149	12,878	11,831	330,673
カマ	20,321	6,321	10,886	25,610	23,300	25,926	15,282	13,374	38,163	57,048	55,416	24,346	315,993
アヲ	19,946	18,463	9,701	7,529	9,394	13,154	7,904	9,023	12,648	22,974	27,227	25,416	183,379
メジ	9,566	9,698	6,821	3,279	5,892	7,920	2,615	2,641	880	1,079	4,368	7,744	62,503
イトヨリ	5,551	8,939	5,075	3,673	4,473	7,301	8,325	8,561	6,755	10,071	10,180	6,540	85,444
メジマ(シマオコセ)	408	460	772	0	0	0	0	312	1,057	588	432	420	4,449
コチ	1,451	1,403	1,083	1,040	956	1,724	656	1,073	837	1,084	1,347	1,311	13,965
ムツ	16,758	18,997	19,052	8,605	9,652	14,081	8,124	14,313	20,506	28,030	29,686	21,870	209,674
アカメ(キントキタイ)	8,837	10,573	6,407	9,237	19,576	29,723	19,868	15,628	10,404	15,571	7,761	8,099	161,684
マナ(マナカツオ)	742	1,829	1,027	594	419	4,390	2,288	453	1,043	1,043	609	1,236	15,673
ナマズ(ヨロイタチウオ)	301	372	398	445	315	496	659	225	161	67	496	489	4,424
その他の魚類	119,402	133,328	177,507	84,359	107,370	88,676	53,181	106,073	106,050	121,723	135,609	120,960	1,354,241
(魚類小計)	(2,917,557)	(3,670,017)	(5,521,766)	(5,185,476)	(5,291,132)	(3,597,562)	(3,255,582)	(3,396,872)	(2,980,524)	(4,342,657)	(4,021,165)	(4,370,768)	(48,551,078)
アワビ	558	199	230	122	196	135	49	183	14	65	6	404	2,161
サザエ	2,871	1,211	2,111	2,915	2,237	2,143	2,120	2,612	1,577	1,079	914	482	22,272
その他の貝類	933	1,519	2,744	1,807	755	1,604	2,044	1,471	1,073	303	495	568	15,316
イセエビ	301	531	1,079	1,378	2,020	416	212	1,033	1,675	1,188	800	1,035	11,668
クルマエビ	260	106	66	40	49	85	116	52	174	179	459	338	1,924
大正エビ	0	0	0	0	0	0	0	0	0	0	0	0	0
ハコエビ	4,284	3,346	3,174	335	126	337	149	3,056	4,710	3,838	3,905	3,701	30,961
その他のエビ	3,970	3,144	1,520	1,411	1,823	1,374	2,887	2,936	633	1,828	5,897	3,975	31,398
カニ	405	358	375	85	150	632	992	880	1,163	839	820	487	7,186
スルメイカ	26,949	19,772	25,100	7,665	12,487	21,249	5,119	8,759	7,848	157,361	28,180	37,346	357,835
コウイカ	4,051	3,635	5,217	5,151	5,420	644	129	1,561	2,097	1,999	2,531	2,001	34,436
その他のイカ	10,926	13,733	14,535	11,495	15,422	14,050	16,330	15,013	17,353	10,346	15,329	16,225	170,757
タコ	2,130	2,539	5,240	6,568	16,387	41,702	21,494	11,600	4,420	2,247	4,229	5,801	124,357
その他の水産物	7,816	3,452	1,984	90	0	622	0	0	0	0	901	9,748	24,613
(水産物小計)	(65,454)	(53,545)	(63,375)	(39,062)	(57,072)	(84,993)	(51,641)	(49,156)	(42,737)	(181,272)	(64,466)	(82,111)	(834,884)
魚介類計	2,983,011	3,723,562	5,585,141	5,224,538	5,348,204	3,682,555	3,307,223	3,446,028	3,023,261	4,523,929	4,085,631	4,452,879	49,385,962
冷凍物	111,613	136,085	140,335	170,014	181,577	169,425	151,943	125,342	145,480	216,565	190,230	281,176	2,019,785
受託分合計	3,094,624	3,859,647	5,725,476	5,394,552	5,529,781	3,851,980	3,459,166	3,571,370	3,168,741	4,740,494	4,275,861	4,734,055	51,405,747
買付物	2,385,239	3,159,902	4,400,497	4,146,329	3,755,623	3,109,494	3,129,116	3,166,764	2,875,862	3,265,141	3,335,200	2,901,997	39,631,164
受託・買付合計	5,479,863	7,019,549	10,125,973	9,540,881	9,285,404	6,961,474	6,588,282	6,738,134	6,044,603	8,005,635	7,611,061	7,636,052	91,036,911

6)令和2年月別魚種別取扱金額

(単位:千円)

魚種	1月	2月	3月	4月	5月	6月	7月	8月	9月	10月	11月	12月	合計
マダラ	195,107	128,924	151,578	88,645	62,082	192,678	95,820	46,128	62,798	45,898	48,218	121,796	1,239,672
カキ	12,324	7,954	7,446	2,235	1,490	1,084	1,045	1,212	3,576	8,834	5,596	5,617	58,413
カツノ	31,094	28,317	12,140	6,170	6,571	30,128	118,763	21,243	23,235	84,620	56,168	56,351	474,800
サメ	579	630	663	530	876	296	138	267	245	656	663	726	6,269
マシ	6,081	6,420	7,333	6,600	6,306	9,471	9,332	6,006	7,857	23,167	3,157	2,748	94,478
ウメシ	3,301	985	600	3,443	5,323	590	14,081	12,287	15,395	16,188	2,717	2,341	77,251
カタチイワシ	0	4,583	2,284	11	1,192	3,507	5,348	976	0	9,279	36	65	27,281
マアジ	244,287	254,626	312,739	298,454	500,221	433,580	322,131	354,608	396,843	305,385	312,264	358,442	4,093,580
ムロアジ	9,937	6,978	7,223	8,004	3,913	2,879	7,056	2,715	16,457	5,319	3,245	4,457	78,183
サバ	147,560	150,985	79,846	119,408	153,180	79,220	86,352	124,773	77,018	140,139	198,638	201,533	1,558,652
ブリ	62,891	283,465	725,521	314,937	60,604	22,700	16,102	42,245	45,275	5,825	16,323	53,741	1,649,629
ハマチ	9,954	17,615	949	8,633	5,061	8,684	5,691	8,050	6,461	15,267	11,629	10,223	108,217
ヒラス(ヒラマサ)	33,034	18,461	22,805	25,151	47,017	45,052	30,405	20,013	13,107	18,790	16,968	32,388	323,191
アハナ(カンホチ)	2,676	4,051	11,987	5,024	9,038	15,968	11,723	6,446	8,350	14,041	16,502	12,687	118,493
ヒラメ	21,862	29,843	21,946	8,756	3,053	3,218	1,597	3,621	1,836	1,587	1,331	4,785	103,435
カレイ	1,682	2,378	1,434	516	863	491	411	817	1,307	1,585	2,098	2,550	16,132
キチ	0	0	0	0	0	0	0	0	0	0	0	0	0
その他のニホクチ	2,960	2,030	1,854	2,183	1,715	823	725	1,024	994	4,892	6,453	5,126	30,779
エソ	1,509	4,136	10,245	1,273	1,837	847	972	4,609	2,104	849	765	2,431	31,577
シズ(イボダイ)	3,848	2,988	1,923	717	220	580	1,290	1,433	6,483	7,008	4,809	7,777	39,076
ハモ	92	209	334	346	412	2,453	3,706	1,622	733	555	542	331	11,335
タウオ	28,200	27,403	40,522	33,805	34,790	59,162	49,029	34,515	24,927	25,679	33,029	24,723	415,784
ホウボウ	1,125	1,380	1,522	355	456	281	65	500	943	843	683	717	8,870
カナガシラ	395	1,092	65	4	2	0	0	94	197	77	127	155	2,208
エイ	805	885	662	2	1	1	2	277	535	608	869	740	5,387
マダ	41,955	53,527	153,782	59,690	23,797	24,161	22,079	35,883	32,158	28,001	30,464	30,890	536,387
チダ	1,098	341	336	744	900	558	489	519	2,164	822	701	914	9,586
レンコダイ	27,715	38,346	29,686	3,573	4,405	4,468	3,642	27,846	37,420	40,503	36,301	28,609	282,514
クロダイ	36	77	502	717	245	46	18	7	25	15	41	17	1,746
その他のタイ	525	948	850	716	139	542	759	411	563	191	137	98	5,879
サワ	5,179	5,914	7,932	2,012	1,590	212	667	1,395	6,436	32,008	6,531	4,387	74,263
シイ	2,452	1,518	2,233	408	99	1,149	627	482	3,743	9,938	3,366	818	26,833
トビウオ	0	0	0	72	2,098	1,771	64	28	89	28	0	0	4,150
ボ	105	23	26	53	8	5	0	0	2	1,633	89	15	1,959
スズキ	5,622	4,075	3,166	2,140	1,610	1,228	341	349	111	390	1,025	3,140	23,197

フ	マ	ダ	グ	8,974	5,086	1,689	308	209	218	251	408	849	2,914	3,057	27,445
ア	マ	ダ	イ	13,947	8,345	4,278	3,974	4,108	3,290	3,477	4,394	7,284	7,242	9,604	80,052
コ	ノ	シ	ロ	527	1,182	700	594	90	291	271	219	653	357	262	5,456
キ	ビ	ナ	(キビナゴ)	4,452	4,742	5,181	5,550	6,144	5,041	6,460	4,840	5,272	5,057	4,479	61,587
イ	サ	マ	キ	3,544	3,826	13,018	52,033	32,049	20,619	13,482	13,666	10,380	5,997	5,551	176,753
カ	マ	ス	ス	1,373	3,481	8,748	4,699	5,700	4,695	2,938	9,306	16,148	17,185	10,363	91,628
ア	ラ	ジ	ナ	58,593	20,449	10,829	13,094	22,712	16,708	19,956	33,843	64,066	66,646	77,815	472,714
メ	ト	ヨ	リ	6,508	4,340	2,028	2,919	3,882	1,943	1,881	664	846	2,211	4,747	38,587
イ	メ	シ	マ	5,811	3,318	2,113	2,502	3,099	4,086	3,708	3,437	5,283	5,153	3,849	45,851
メ	シ	マ	オ	95	167	0	0	0	0	66	227	126	92	90	948
コ	チ	ツ	オ	555	614	392	310	634	413	340	290	409	483	476	5,454
ム	ツ	オ	イ	54,989	51,931	20,564	28,522	37,257	29,088	40,023	58,377	86,407	73,518	64,475	595,206
ア	カ	メ	(キントキタ'イ)	18,018	11,726	9,931	18,081	31,794	31,830	19,521	20,315	21,658	14,308	19,431	234,866
マ	ナ	(マナガツオ)	オ	3,561	1,969	1,072	894	11,343	5,709	1,062	2,007	1,855	793	1,848	32,966
ナ	マ	ズ	(ヨロイタチオ)	520	518	538	384	615	1,038	205	115	88	587	630	5,657
ソ	の	他	の	70,294	68,202	47,914	74,338	51,228	41,687	63,233	53,119	62,173	70,971	52,576	712,769
(魚	類	小	(1,342,868)	(1,812,030)	(1,134,322)	(1,149,316)	(1,158,697)	(977,126)	(939,275)	(1,004,614)	(1,134,117)	(1,094,999)	(1,240,591)	(14,127,145)
ア	ワ	ビ	ビ	1,143	1,164	585	915	855	358	1,197	124	653	56	3,156	13,245
サ	ザ	エ	エ	863	1,393	1,284	1,194	1,310	1,414	1,805	1,286	1,121	801	457	14,832
ソ	の	他	の	665	1,108	785	297	591	839	788	561	190	387	404	7,090
イ	セ	エ	ビ	3,164	4,583	3,645	6,488	2,250	1,241	4,896	7,275	7,141	5,617	8,123	56,665
ク	ル	マ	エ	521	372	178	269	542	577	342	963	1,096	2,081	1,665	9,424
大	正	エ	ビ	0	0	0	0	0	0	0	0	0	0	0	0
ハ	コ	エ	ビ	4,522	5,274	805	344	839	313	1,719	2,951	5,281	5,213	5,062	37,819
ソ	の	他	の	2,195	1,294	1,310	1,303	1,225	3,268	3,320	825	855	3,378	2,544	23,468
カ	ル	メ	イ	432	341	142	214	775	1,187	1,196	1,499	1,009	1,058	779	9,020
ス	ル	メ	イ	10,678	12,982	3,079	3,077	5,920	1,808	4,263	4,410	80,628	13,933	19,908	180,100
コ	ウ	イ	カ	1,427	2,443	2,478	2,690	313	72	595	771	741	933	976	15,058
ソ	の	他	の	18,204	19,734	15,073	18,386	16,951	22,678	20,277	20,852	14,852	19,941	24,065	227,281
タ	コ	の	水	3,034	6,234	6,891	14,341	35,956	17,360	9,597	4,157	2,767	4,573	5,854	113,629
ソ	の	他	の	3,024	1,103	34	0	560	0	0	0	0	1,928	31,262	44,402
(水	産	物	(49,872)	(58,025)	(36,289)	(49,518)	(68,087)	(51,115)	(49,995)	(45,674)	(116,334)	(59,899)	(104,255)	(752,033)
魚	介	類	計	1,392,740	1,870,055	1,170,611	1,198,834	1,226,784	1,028,241	989,270	1,050,288	1,250,451	1,154,898	1,344,846	14,879,178
冷	凍	物	物	185,169	161,765	156,517	170,162	171,667	171,618	164,932	159,589	225,744	200,092	353,882	2,274,490
受	託	分	合	1,577,909	2,031,820	1,327,128	1,368,996	1,398,451	1,199,859	1,154,202	1,209,877	1,476,195	1,354,990	1,698,728	17,153,668
買	付	物	物	843,126	1,077,572	852,396	805,072	756,298	720,640	856,155	766,133	741,734	777,271	845,662	9,901,813
受	託	・	買	2,421,035	3,109,392	2,179,524	2,174,068	2,154,749	1,920,499	2,010,357	1,976,010	2,217,929	2,132,261	2,544,390	27,055,481

7)令和2年月別魚種別平均単価 [受託分]

(単位:円/kg)

魚種	1月	2月	3月	4月	5月	6月	7月	8月	9月	10月	11月	12月	年平均
マダラ	2,511	2,179	2,085	2,103	2,205	1,558	785	1,786	2,214	984	1,953	1,591	1,704
カササギ	1,136	1,144	1,000	1,231	1,182	755	830	618	678	786	768	853	922
カササギ	445	315	394	327	137	271	425	257	313	436	168	210	296
ササギ	126	208	271	225	199	130	269	310	232	205	206	239	202
マイワシ	472	449	517	480	462	194	278	465	99	66	320	581	155
ウルメイワシ	109	109	95	98	99	75	53	87	123	46	59	163	71
カタクチイワシ	-	64	72	360	41	38	52	47	-	37	17	24	45
マアサギ	261	224	378	265	188	232	259	298	372	325	264	221	259
ムロアサギ	209	148	164	175	126	285	318	163	207	226	78	113	174
サバ	152	141	136	124	102	110	110	113	125	108	127	129	122
ブリ	291	537	242	128	179	292	365	143	168	279	277	342	221
ハマチ	841	793	560	609	642	610	596	622	607	713	723	683	687
ヒラス(ヒラマサ)	1,074	834	715	600	641	602	446	763	745	714	655	750	670
アカハナ(カンパチ)	771	707	320	390	607	728	979	931	722	471	483	458	542
ヒラメ	1,357	1,139	972	985	1,242	1,312	1,635	1,434	1,744	1,817	1,720	1,833	1,182
カレイ	379	380	457	968	769	713	965	264	433	482	538	520	463
キタテ	-	-	-	-	-	-	-	-	-	-	-	-	-
その他のニホクチ	327	347	284	314	313	265	377	484	420	471	570	488	407
エソ	178	151	108	168	129	116	144	111	118	164	141	259	128
シズ(イボダイ)	463	438	502	510	404	357	487	561	481	382	305	343	399
ハマチ	185	284	364	307	405	957	803	498	452	462	318	302	557
タチウオ	957	726	1,040	1,051	862	976	1,293	870	353	361	413	464	702
ホウボウ	646	638	476	399	391	485	594	274	291	367	379	448	430
カナガシラ	147	341	116	270	180	-	-	55	56	66	63	58	126
エソ	54	53	55	81	81	81	147	53	52	52	53	53	53
マダラ	784	736	616	493	465	504	561	535	471	482	503	557	568
チダ	243	322	243	214	173	229	256	230	200	190	203	223	213
レンコダイ	388	364	351	312	352	395	494	380	332	306	281	343	338
クロダイ	285	342	370	184	127	144	221	188	217	184	156	213	205
その他のタチ	488	471	447	220	194	906	894	619	592	369	320	447	446
サワラ	498	673	965	729	510	556	815	731	255	326	235	455	376
シイラ	142	153	143	100	175	192	246	113	230	147	324	274	170

トビウオ	-	-	-	-	180	148	176	103	215	338	-	-	167
ボラ	290	95	111	42	385	213	-	-	147	1,759	318	155	555
スズキ	700	679	632	464	430	529	956	760	813	692	693	599	611
フグ	817	1,206	1,324	712	231	205	230	175	265	482	924	1,275	871
アマダイ	2,396	2,272	2,034	1,887	2,051	2,080	2,094	2,103	1,997	2,441	2,502	2,969	2,276
コノシロ	76	87	134	130	126	130	167	100	143	141	106	130	119
キビナ(キビナゴ)	385	417	509	474	398	502	845	475	580	611	564	507	502
イサキ	629	572	399	504	418	574	825	807	683	572	466	469	535
カマス	344	217	320	342	202	220	307	220	244	283	310	426	290
アブラ	3,409	3,174	2,108	1,438	1,394	1,727	211	2,212	2,676	2,789	2,448	3,062	2,578
メジナ	692	671	636	618	495	490	743	712	754	784	506	613	617
イトヨリ	629	650	654	575	559	425	491	433	509	525	506	589	537
メシマ(メシマオコゼ)	209	208	217	-	-	-	-	213	215	214	210	213	213
コチ	371	396	567	377	324	368	629	317	347	377	358	363	391
ムツ	2,987	2,895	2,726	2,390	2,955	2,646	3,581	2,796	2,847	3,083	2,477	2,948	2,839
アカメ(キンキタイ)	2,065	1,704	1,830	1,075	924	1,070	1,602	1,249	1,953	1,391	1,843	2,399	1,453
マナ(マナカツオ)	1,150	1,947	1,917	1,804	2,149	2,584	2,494	2,344	1,925	1,778	1,301	1,496	2,103
ナマス(ヨロイタウオ)	1,393	1,396	1,301	1,208	1,217	1,240	1,575	908	715	1,321	1,184	1,289	1,278
その他の魚類	478	527	384	568	692	578	784	596	501	511	523	435	526
アワビ	5,451	5,759	5,057	4,787	4,631	6,337	7,372	6,550	8,637	10,184	8,721	7,808	6,128
サザエ	663	712	660	440	534	612	667	691	815	1,040	877	946	666
その他の貝類	509	438	404	434	393	368	410	536	522	625	783	715	463
イセエビ	7,447	5,957	4,249	2,644	3,211	5,403	5,852	4,739	4,344	6,013	7,028	7,852	4,857
クルマエビ	3,150	4,918	5,665	4,468	5,451	6,292	4,994	6,646	5,503	6,135	4,540	4,920	4,898
大正エビ	-	-	-	-	-	-	-	-	-	-	-	-	-
ハコエビ	1,283	1,352	1,662	2,408	2,719	2,486	2,097	563	626	1,376	1,335	1,368	1,222
その他のエビ	491	698	852	928	715	892	1,132	1,131	1,303	468	573	640	747
カニ	959	1,208	910	1,665	1,428	1,227	1,197	1,359	1,288	1,203	1,290	1,599	1,255
スルメイカ	720	540	517	402	246	279	353	487	562	512	494	533	503
コウイカ	400	393	468	481	496	485	562	381	367	371	369	488	437
その他のイカ	1,489	1,326	1,358	1,311	1,192	1,206	1,389	1,351	1,202	1,436	1,301	1,483	1,331
タコ	1,345	1,195	1,190	1,049	875	862	808	827	940	1,231	1,081	1,009	914
その他の水産物	830	876	556	383	-	900	-	-	-	-	2,139	3,207	1,804
魚介類平均	403	374	335	224	224	333	311	287	347	276	283	302	301

8)年別魚種別取扱数量 [平成2年・平成25年～令和2年]

(単位:トン)

魚種名	平成2年	平成25年	平成26年	平成27年	平成28年	平成29年	平成30年	令和元年	令和2年
マダロ	11	434	704	598	1,393	1,128	591	963	727
カキ	394	74	79	77	69	54	78	68	63
カツオ	2,966	3,680	1,736	981	1,225	2,064	1,895	2,055	1,601
サメ	761	84	86	85	71	83	64	55	30
マイワシ	12,922	1,188	1,724	808	6,154	231	186	165	608
ウルメイワシ	607	3,780	2,841	6,147	10,863	9,765	2,110	1,762	1,083
カタクチイワシ	187	498	4,054	563	975	701	1,132	2,473	602
マアジ	11,538	18,427	15,227	21,680	16,795	19,773	16,545	14,373	15,797
ムロアジ	5,347	1,595	1,566	841	637	618	459	327	449
サバ	18,212	20,721	18,123	16,411	15,863	20,158	24,105	15,174	12,737
ブリ	2,428	6,523	4,742	6,515	5,315	9,347	6,197	9,007	7,456
ハマチ	2,027	169	137	228	158	85	73	123	158
ヒラス(ヒラマサ)	322	429	378	483	409	444	435	518	482
アカハサ(カンホチ)	132	339	409	131	140	139	197	182	218
ヒラメ	158	117	117	102	93	108	109	98	88
カレイ	427	80	75	79	73	70	63	53	35
キチ	80	0	0	0	0	0	0	0	0
その他のエビ・グチ	1,425	552	407	383	149	142	187	107	76
エソ	2,107	358	304	260	247	302	285	265	246
シズ(イボダイ)	2,889	329	248	182	96	95	52	52	98
ハマモ	178	50	36	31	35	31	31	31	20
タチウオ	3,813	531	316	309	185	281	574	426	592
ホウボウ	13	38	19	28	28	27	25	26	21
カナガシラ	401	156	184	56	57	45	34	75	17
エビ	1,365	72	74	92	113	114	120	141	102
マダ	943	931	1,174	1,206	1,104	1,092	1,000	919	945
チダ	30	86	79	42	25	25	42	72	45
レンコダイ	1,887	819	927	1,002	1,021	1,031	969	1,016	835
クロダイ	37	9	8	9	9	12	9	10	9
その他のタイ	47	7	9	11	12	11	14	14	13
サワ	4,457	982	617	333	391	235	292	207	197
シイラ	121	134	202	93	140	113	83	150	158
トビウオ	42	39	28	47	26	40	24	18	25
ボラ	73	8	13	7	15	16	18	1	4
スズキ	13	48	44	44	53	43	34	40	38

アマダ	1,458	111	104	55	60	32	58	83	31
イシ	5,967	1,340	1,250	983	766	39	39	44	35
ロシ	95	103	120	133	84	96	62	120	46
キビナ(キビナゴ)	981	258	199	153	166	141	124	151	123
イサ	304	326	314	353	345	364	355	297	331
カマ	930	330	335	194	210	216	326	330	316
アラ	259	151	187	207	199	207	213	236	183
メジ	158	96	96	103	63	66	50	59	62
イトヨリ	128	86	96	101	110	103	81	99	85
メシマ(メシマオホセ)	162	2	3	4	6	6	5	6	4
コチ	231	23	25	33	31	26	20	23	14
ムツ	284	287	264	260	249	254	243	238	210
アカメ(キントキダ)	1,925	276	256	229	190	198	227	197	162
マナ(マナガツオ)	669	13	9	17	16	21	39	48	16
ナマス(ヨロイタウオ)	574	275	190	163	103	5	4	4	4
その他の魚類	3,622	2,421	2,292	2,635	1,996	2,646	2,050	1,940	1,354
(魚類小計)	(96,109)	(69,385)	(62,427)	(65,487)	(68,533)	(72,843)	(61,928)	(54,841)	(48,551)
アワビ	16	7	9	8	7	6	6	4	2
サザエ	111	38	51	47	57	31	22	27	22
その他の貝類	513	60	54	38	38	41	28	20	15
イセエビ	12	16	17	16	17	17	15	17	12
クルマエビ	82	12	8	3	5	11	12	4	2
大正エビ	7	0	0	0	0	0	0	0	0
ハコエビ	497	37	39	48	46	42	38	41	31
その他のエビ	354	67	57	68	62	54	38	27	31
カニ	219	29	21	16	12	7	9	10	7
スルメイカ	883	505	1,091	727	238	243	287	211	358
コウイカ	3,154	78	53	58	51	55	61	80	34
その他のイカ	3,985	330	264	302	285	273	262	214	171
タコ	1,002	139	132	156	85	147	132	120	124
その他の水産物	569	38	41	38	38	46	35	29	25
(水産物小計)	(11,405)	(1,356)	(1,837)	(1,525)	(941)	(973)	(945)	(804)	(834)
魚介類計	107,514	70,741	64,264	67,012	69,474	73,816	62,873	55,645	49,386
冷凍物	22,888	1,651	1,715	1,749	1,898	1,857	1,832	1,865	2,020
受託分合計	130,402	72,392	65,979	68,761	71,372	75,673	64,705	57,510	51,406
買付物	35,432	45,218	36,921	46,361	51,435	57,439	51,327	41,341	39,631
受託・買付合計	165,834	117,610	102,900	115,122	122,807	133,112	116,032	98,851	91,037

9)年別魚種別取扱金額 [平成2年・平成25年～令和2年]

(単位:千円)

魚種	年	平成2年	平成25年	平成26年	平成27年	平成28年	平成29年	平成30年	令和元年	令和2年
マダラ	グロ	9,425	484,396	740,986	549,155	917,835	1,166,735	1,151,488	1,621,151	1,239,672
カササギ	キ	512,290	81,460	83,316	86,512	70,999	55,905	78,343	65,448	58,413
カササギ	オ	895,960	1,228,354	591,081	366,762	482,562	654,675	652,569	595,058	474,800
ササギ	メ	100,209	14,188	15,716	14,411	14,593	15,500	11,204	10,513	6,269
マサギ	シ	530,268	147,903	204,341	136,852	405,235	80,937	75,830	64,753	94,478
ウルメ	イ	59,256	214,228	222,483	319,146	645,551	621,553	146,393	201,921	77,251
カタクチ	イ	15,781	28,172	230,533	20,188	66,972	36,186	64,190	124,479	27,281
マサギ	ジ	2,943,898	4,821,582	4,232,997	5,159,517	3,784,611	4,148,700	3,748,974	4,152,687	4,093,580
ムササギ	ア	782,548	200,242	265,211	159,351	119,581	88,079	58,120	59,306	78,183
ササギ	バ	1,422,749	2,328,605	1,994,022	1,727,784	1,460,271	1,723,678	2,353,936	1,762,046	1,558,652
ブササギ	リ	1,139,102	1,323,559	1,165,390	1,567,730	1,468,796	2,021,292	1,193,187	1,985,987	1,649,629
ハササギ	チ	1,503,500	120,675	132,987	202,385	132,757	74,093	70,971	114,195	108,217
ヒラス(ヒラマサ)		489,547	365,995	364,679	458,480	344,623	359,527	323,184	359,858	323,191
アカハナ(カンパチ)		133,535	157,369	201,396	105,432	108,246	106,219	148,022	136,063	118,493
ヒラマサ	メ	404,051	170,108	164,232	154,780	149,981	176,586	162,532	135,708	103,435
カササギ	イ	214,933	37,113	33,435	36,218	33,860	28,719	25,461	20,150	16,132
キス	チ	6,972	0	0	0	0	0	0	0	0
その他のエビ・グチ		525,060	197,307	149,020	167,458	62,401	46,870	65,570	34,199	30,779
エビ	ソ	298,454	33,516	44,702	41,418	38,264	50,967	49,005	44,895	31,577
シズ(イボダイ)		1,271,630	149,282	92,110	82,152	48,556	44,285	17,727	24,061	39,076
ハササギ	モ	139,576	32,708	24,079	25,301	23,893	20,194	21,438	18,555	11,335
タチウオ	オ	718,653	258,212	199,085	208,201	139,196	208,757	302,460	377,709	415,784
ホウボウ	ウ	7,575	12,891	10,471	14,843	14,209	12,020	10,038	12,861	8,870
カナガシラ		40,623	11,721	12,517	5,616	7,067	4,546	3,778	5,799	2,208
エビ	イ	220,429	3,763	3,930	4,986	6,006	6,090	6,424	7,461	5,387
マサギ	イ	1,578,985	669,372	787,840	841,955	765,351	796,011	689,990	654,961	536,387
チササギ	イ	27,344	17,597	24,937	14,585	8,598	9,601	10,868	15,215	9,586
レンコ	イ	1,938,235	337,042	375,865	424,656	427,565	409,061	377,909	371,924	282,514
クロダイ	イ	42,975	3,170	2,269	2,714	2,809	4,453	2,860	2,910	1,746
その他のタイ	イ	47,364	4,848	6,406	6,761	6,180	8,549	6,809	7,938	5,879
ササギ	ラ	2,280,913	267,843	180,825	151,086	167,907	114,548	104,666	73,541	74,263
シイラ	ラ	20,108	17,996	24,001	19,683	31,054	26,525	19,894	22,856	26,833
トビウオ	オ	12,009	5,638	5,037	6,637	4,751	6,841	4,248	3,178	4,150
ボラ	ラ	25,912	2,880	3,126	1,909	2,368	6,506	3,286	986	1,959
スズキ	キ	17,975	36,254	35,906	39,597	40,871	34,146	26,691	30,897	23,197

ア	グ	652,405	61,784	60,061	52,065	50,963	40,350	41,905	60,675	27,445
アマ	ダイ	5,282,683	719,626	664,078	638,880	479,767	100,271	93,739	112,465	80,052
コ	ノシロ	12,654	9,201	8,746	11,546	10,287	9,740	7,232	11,482	5,456
キ	ビナ(キビナゴ)	239,158	85,771	81,723	81,501	80,584	78,843	68,167	67,802	61,587
イ	サ	348,800	212,153	208,623	224,181	213,230	240,292	213,237	173,159	176,753
カ	マ	595,044	85,732	95,575	67,888	77,172	62,147	96,364	107,069	91,628
ア	ラ	625,177	476,296	584,484	635,944	589,765	636,545	657,093	692,817	472,714
メ	ジナ	162,346	59,627	62,903	66,812	45,701	49,432	36,469	37,877	38,587
イ	トヨリ	100,057	55,428	60,706	60,679	71,870	65,456	51,255	56,743	45,851
メ	シマ(シマオコセ)	15,056	308	435	609	1,066	1,068	1,055	1,245	948
コ	チ	62,115	10,563	11,198	13,944	13,740	11,717	9,153	9,874	5,454
ム	ツ	319,069	510,976	474,099	620,365	625,396	674,134	656,519	738,739	595,206
アカメ(キントキダイ)		572,765	417,935	397,145	439,438	368,182	386,600	387,040	355,582	234,866
マナ(マナガツオ)		500,609	21,791	17,809	35,076	31,363	42,766	92,154	101,351	32,966
ナマズ(ヨロイダウオ)		210,036	91,875	62,156	60,258	38,797	7,279	5,449	5,416	5,657
その他の魚類		1,516,913	1,173,520	1,135,431	1,282,372	1,098,142	1,344,717	1,090,176	1,076,506	712,769
(魚類小計)		(31,592,732)	(17,778,575)	(16,550,103)	(17,415,819)	(15,799,544)	(16,919,711)	(15,495,072)	(16,728,071)	(14,127,145)
ア	ラ	90,399	42,629	52,513	51,112	43,590	41,279	39,512	28,418	13,245
サ	ザ	129,898	32,407	40,533	42,007	43,735	23,416	18,936	20,721	14,832
その他の貝類		179,358	25,198	24,219	19,532	17,295	20,405	14,712	10,862	7,090
イ	セエ	67,542	88,778	91,277	89,283	96,240	104,223	87,996	86,667	56,665
クル	マエ	205,441	31,492	26,161	13,157	15,823	32,912	30,418	17,082	9,424
大	正	5,771	0	0	0	0	0	0	0	0
ハ	コ	390,977	46,607	56,625	68,876	67,029	64,729	65,651	64,862	37,819
その他のエ		208,195	37,212	40,012	46,205	46,603	42,179	28,104	20,461	23,468
カ	ニ	103,501	23,202	20,138	15,864	15,450	8,051	11,380	10,066	9,020
ス	ル	105,013	101,376	199,149	113,867	67,371	109,843	127,964	103,763	180,100
コ	ウ	807,905	21,473	14,524	13,797	12,492	19,002	19,701	22,723	15,058
その他のイ		2,719,889	290,428	273,582	300,134	311,699	305,977	287,777	261,926	227,281
タ	コ	381,884	111,552	97,868	118,461	80,339	162,224	158,730	135,248	113,629
その他の水産物		149,630	56,134	61,413	57,422	53,197	57,794	53,276	51,322	44,402
(水産物小計)		(5,545,404)	(908,488)	(998,014)	(949,717)	(870,863)	(992,034)	(944,157)	(834,121)	(752,033)
魚	介	37,138,136	18,687,063	17,548,117	18,365,536	16,670,407	17,911,745	16,439,229	17,562,192	14,879,178
冷	凍	9,864,257	1,901,103	2,024,468	2,182,210	2,437,921	2,438,593	2,441,160	2,519,232	2,274,490
受	託	47,002,393	20,588,166	19,572,585	20,547,746	19,108,328	20,350,338	18,880,389	20,081,424	17,153,668
買	付	22,938,899	10,342,997	9,543,836	11,129,077	10,855,598	12,913,046	11,569,403	11,370,039	9,901,813
受	託・買付	69,941,292	30,931,163	29,116,421	31,676,823	29,963,926	33,263,384	30,449,792	31,451,463	27,055,481

10)年別魚種別平均単価 [受託分 平成2年・平成25年～令和2年]

(単位:円/kg)

魚種	年	平成2年	平成25年	平成26年	平成27年	平成28年	平成29年	平成30年	令和元年	令和2年
マグロ		872	1,117	1,052	919	659	1,034	1,947	1,683	1,704
カジキ		1,300	1,098	1,058	1,118	1,034	1,044	1,010	963	922
カツノ		302	334	340	374	394	317	344	290	296
サメ		131	170	182	170	204	186	175	192	202
マイワシ		41	125	119	169	66	350	407	391	155
ウルメイワシ		97	57	78	52	59	64	69	115	71
カタクチイワシ		84	57	57	36	69	52	57	50	45
マアジ		255	262	278	238	225	210	227	289	259
ムロアジ		146	126	169	190	188	142	126	181	174
サバ		78	112	110	105	92	86	98	116	122
ブリ		469	203	246	241	276	216	193	220	221
ハマチ		741	715	971	888	840	875	978	930	687
ヒラス(ヒラマサ)		1,521	853	966	950	842	809	743	694	670
アカハナ(カンパチ)		1,009	464	492	803	776	766	752	748	542
ヒラメ		2,557	1,450	1,402	1,523	1,618	1,629	1,494	1,390	1,182
カレイ		503	467	443	457	465	411	405	378	463
キチ		87	-	-	-	-	-	-	-	-
その他のニベ・グチ		368	358	366	437	420	331	350	319	407
エソ		141	94	147	159	155	169	172	170	128
シズ(イボダイ)		440	454	371	451	504	466	339	462	399
ハモ		784	652	666	810	680	647	684	599	557
タチウオ		188	486	631	674	751	743	527	887	702
ホウボウ		581	339	539	527	510	448	399	500	430
カナガシラ		101	75	68	101	124	102	112	77	126
エビ		161	53	53	54	53	53	54	53	53
マダライ		1,675	719	671	698	693	729	690	713	568
チダ		918	205	315	347	348	384	258	212	213
レンコダイ		1,027	411	406	424	419	397	390	366	338
クロダ		1,146	343	298	297	302	358	301	293	205
その他のタイ		1,004	698	733	613	513	789	491	576	446
サワラ		511	273	293	454	430	488	359	356	376
シイラ		166	135	119	211	222	235	240	152	170

トビウオ	284	145	181	143	182	169	176	181	167
ボラ	355	342	244	275	156	415	180	677	555
スズキ	1,389	751	818	895	776	803	791	779	611
フグ	447	557	576	944	845	1,246	725	733	871
アマダイ	885	537	531	650	626	2,548	2,422	2,527	2,276
コノシロ	132	90	73	87	122	102	117	96	119
キビナ(キビナゴ)	243	333	410	532	485	559	549	450	502
イサキ	1,147	650	665	635	618	661	601	582	535
カマス	639	259	286	349	368	288	296	325	290
アラ	2,417	3,146	3,120	3,066	2,971	3,075	3,087	2,940	2,578
メジナ	1,029	621	658	647	724	748	724	640	617
イトヨリ	781	643	632	598	651	638	634	574	537
メジマ(ミシマオコゼ)	92	142	139	142	175	179	193	217	213
コチ	268	456	457	429	449	449	458	431	391
ムツ	1,122	1,783	1,794	2,388	2,512	2,652	2,707	3,099	2,839
アカメ(キントキタイ)	297	1,512	1,551	1,922	1,938	1,949	1,706	1,802	1,453
マナ(マナガツオ)	748	1,655	1,950	2,107	1,945	2,009	2,370	2,121	2,103
ハマス(ヨロイタイチウオ)	365	335	327	369	378	1,499	1,242	1,246	1,278
その他の魚類	418	485	495	487	550	508	532	555	526
アワビ	5,632	6,221	5,851	6,198	6,551	6,426	6,743	6,696	6,128
サザエ	1,168	845	793	892	768	750	865	758	666
その他の貝類	349	420	448	516	451	498	518	556	463
イセエビ	5,493	5,445	5,329	5,730	5,718	6,160	5,699	5,169	4,857
クルマエビ	2,499	2,567	3,180	5,099	3,397	2,956	2,596	3,842	4,898
大正エビ	847	-	-	-	-	-	-	-	-
ハコエビ	786	1,271	1,429	1,425	1,450	1,536	1,729	1,567	1,222
その他のエビ	587	552	703	682	752	781	738	765	747
カニ	473	800	959	1,002	1,256	1,119	1,199	1,046	1,255
スルメイカ	118	201	183	157	283	452	447	493	503
コウイカ	256	275	275	239	246	344	321	285	437
その他のイカ	682	879	1,036	995	1,093	1,123	1,096	1,223	1,331
タコ	381	806	744	759	941	1,103	1,206	1,126	914
その他の水産物	262	1,499	1,507	1,508	1,395	1,261	1,502	1,747	1,804
魚介類平均	345	264	273	274	240	243	261	316	301

11)業態別入港隻数の推移 [平成21年～令和2年] (単位:隻)

業態 年	底びき	まき網			近海物	合計
		大中型	小型	小計		
平成21年	319	500	2,185	2,685	5,744	8,748
平成22年	323	600	1,964	2,564	5,376	8,263
平成23年	295	603	2,426	3,029	5,269	8,593
平成24年	508	647	1,887	2,534	5,198	8,240
平成25年	452	691	1,808	2,499	4,175	7,126
平成26年	451	665	2,271	2,936	3,469	6,856
平成27年	447	640	2,094	2,734	3,540	6,721
平成28年	437	562	2,148	2,710	3,461	6,608
平成29年	408	634	2,203	2,837	3,522	6,767
平成30年	386	490	1,950	2,440	2,766	5,592
令和元年	396	554	1,995	2,549	2,827	5,772
令和2年	318	508	1,714	2,222	2,086	4,626

12)輸入水産物水揚状況 [平成25年～令和2年]

(単位:トン、隻)

年	鮮魚	冷凍魚	活魚	合計	入港隻数
平成25年	2,164	0	0	2,164	96
平成26年	1,794	0	0	1,794	95
平成27年	1,444	0	0	1,444	90
平成28年	910	0	0	910	59
平成29年	0	0	0	0	0
平成30年	0	0	0	0	0
令和元年	0	0	0	0	0
令和2年	0	0	0	0	0

(注)空輸を除く。

13)活魚取扱状況 [平成25年～令和2年]

(単位:トン)

年	数量	前年比
平成25年	1,429	95%
平成26年	1,423	100%
平成27年	1,665	117%
平成28年	1,514	91%
平成29年	1,934	128%
平成30年	1,787	92%
令和元年	1,824	102%
令和2年	1,754	96%

14)令和2年業態別水揚隻数と水揚数量

(単位:トン)

業態別		隻数	水揚数量
底びき物		318隻	2,810
まき網物	大中型まき網	508隻	24,903
	小型まき網	1,714隻	12,688
	運搬青物(陸送)	732台	308
	小計		40,709
近海物	釣、延縄、その他	2,086隻	5,949
	運搬物(陸送)	6,314台	4,146
	小計		10,095
冷凍・買付物			42,179
合計		7,046台 4,626隻	92,983

15)買受人別取扱実績の推移 [平成27年～令和2年]

(単位:千円)

年	平成27年			平成28年			平成29年		
	数	買上高	1人当買上高	数	買上高	1人当買上高	数	買上高	1人当買上高
発送を主とする仲卸	16	10,727,049	670,441	16	9,129,159	570,572	16	9,573,001	598,313
地元売を主とする仲卸	34	5,435,970	159,881	34	5,238,773	154,082	33	5,089,090	154,215
売買参加買受人	18	426,714	23,706	18	331,719	18,429	18	307,005	17,056
加工買受人	16	3,951,276	246,955	16	3,829,086	239,318	16	4,411,340	275,709
その他		11,135,814			11,435,189			13,882,948	
計	84	31,676,823		84	29,963,926		83	33,263,384	

年	平成30年			令和元年			令和2年		
	数	買上高	1人当買上高	数	買上高	1人当買上高	数	買上高	1人当買上高
発送を主とする仲卸	15	8,655,866	577,058	15	9,441,579	629,439	14	7,683,276	548,805
地元売を主とする仲卸	33	4,820,369	146,072	32	4,730,190	147,818	32	4,139,239	129,351
売買参加買受人	18	251,243	13,958	18	220,137	12,230	17	165,669	9,745
加工買受人	16	3,749,959	234,372	16	3,722,942	232,684	14	3,444,703	246,050
その他		12,972,355			13,336,615			11,622,594	
計	82	30,449,792		81	31,451,463		77	27,055,481	

注 年内に買上げのない買受人は除く。

年内に新規参入した者及び廃業した者を含む。

5. 参考

1)長崎魚市場関係団体一覧表

(順不同)

団 体 名	住 所	電話番号
長崎魚市株式会社	長崎市京泊3丁目3-1	095-850-3600
長崎県漁業協同組合連合会	長崎市五島町2-27	095-829-2400
長崎県旋網漁業協同組合	長崎市京泊3丁目3-1	095-850-4196
長崎県以西底曳網漁業協会	長崎市京泊3丁目3-1	095-850-4106
長崎水産物流通仲卸協同組合	長崎市京泊3丁目3-1	095-850-3100
長崎出荷仲卸連絡協議会	長崎市京泊3丁目3-1	095-850-4500
長崎魚類仲卸協同組合	長崎市京泊3丁目3-1	095-850-3800
長崎漁港水産加工団地協同組合	長崎市三京町646-31	095-850-4511
長崎蒲鉾水産加工業協同組合	長崎市京泊3丁目16-33	095-850-1101
長崎鮮魚小売商協同組合	長崎市京泊3丁目3-1	095-850-3935
長崎市設築町市場協同組合	長崎市築町3-18	095-824-5751
長崎魚市場鮮魚売参組合	長崎市花丘町12-18	095-845-3867
諫早鮮魚小売商協同組合	諫早市栄町4-8	0957-22-0089
有明鮮魚組合	諫早市小長井町小川原浦名平床140-1	0957-34-2175
長崎運送株式会社	長崎市西泊町22番38号	095-894-8701
長崎魚市運送事業協同組合	長崎市京泊2丁目7番5号	095-850-3678
長崎水産荷役有限会社	長崎市京泊3丁目3-1	095-850-4355
長崎地区魚函組合	長崎市京泊3丁目3-1	095-850-4366
長崎県冷凍協会	長崎市京泊3丁目3-1	095-850-8501
在崎水産物卸売業出張所協議会	長崎市京泊3丁目3-1	095-850-4381
長崎魚市場精算株式会社	長崎市京泊3丁目3-1	095-850-4100
一般社団法人長崎魚市場協会	長崎市京泊3丁目3-1	095-850-4020