

構造の合理性を追求した空間構造に、
現代的感性を盛り込んだ現代木造住宅
の典型

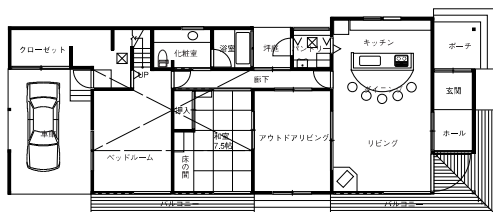

DATA

設計者 有限会社 トモハウス 一級建築設計事務所
TEL.0956-28-4720
施工者 有限会社 トモハウス
TEL.0956-28-4720
建設地 北松浦郡小佐々町
敷地面積 934㎡
1階床面積 144㎡
2階床面積 30㎡
延床面積 174㎡



1F



東西に横長に広がる約300坪の敷地には、既存のとても落ち着いた日本庭園があり、この日本庭園を生かしながら、贅沢に佇むこの家は、愛犬の部屋を中心にそれぞれの部屋を並列に配置させ、深い軒先と濡れ縁が、どこか懐かしい印象を与えてくれる。古来の寸法・3尺6尺を基本に、景観・採光・通風を配慮し、高い庭木より屋根の高さをおさえた。梁は米松・柱は杉、天井・床は檜を使用し、すべての建具を地場の建具職人によって製作した。内部・外部の壁は漆喰壁の自然な色で今までの木造のデザインに対する固定観念を覆す、21世紀の和の空間に仕上がった。近代的な暮らしの中にも、古来から受け継がれる漆喰壁・濡れ縁等の日本の文化的な空間を取り入れ、手間と愛情と思入れがそそがれた五感で安らぎを感じられる家となった。(応募資料より)

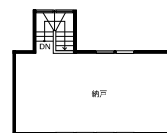

2F



「還農住宅」のシンボル、広い土間を通して外部空間につながる魅力の木構造住宅



川が流れ、田んぼが広がり、四方八方山に囲まれた緑豊かな町「現川」に建つ「還農住宅」。この建物は「あの頃に帰りたくなる家」をコンセプトに4つの空間からなりたっています。

家の中心である「母屋」、隠れ家的な落ち着いた雰囲気の「はなれ」、母屋とはなれをつなぐこの家の「玄関」、そして農作業などのための「納屋」です。また納屋の上には「屋上緑化」、建物の外には畑や果樹園、ビオトープなどのエコステージが広がります。

「還農住宅」は、人と自然がもっと仲良くなるための知恵がたくさん詰まった、人と自然をつなげるための舞台なのです。(応募資料より)



DATA

設計者 (有)設計機構ワークス
TEL.092-732-8620
施工者 輝星建設(株)
TEL.095-821-8117
建設地 長崎市現川町
敷地面積 1064㎡
1階床面積 187.66㎡
2階床面積 92.16㎡
延床面積 279.82㎡

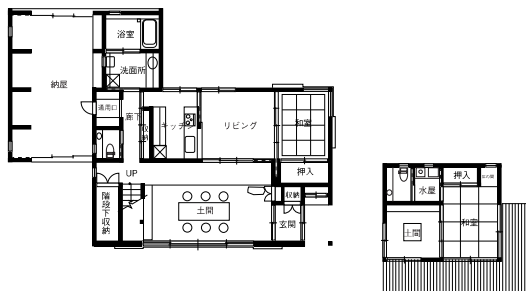

1F

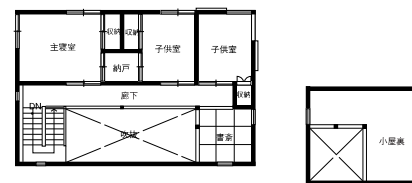

2F



自然を大切にし、自然を満喫するゆとりある計画の落ち着いた住まい



DATA

設計者 浜松建設 一級建築士事務所
TEL.0957-36-2203
ムラタデザイン
TEL.095-848-3620
施工者 株式会社 浜松建設
TEL.0957-36-2203
建設地 西彼杵郡琴海町
敷地面積 1,115.08㎡
1階床面積 186.26㎡
延床面積 186.26㎡

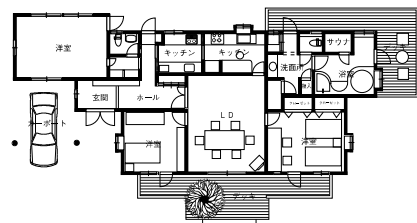

この住宅は琴海町の森の中に建つ家です。
森になっている敷地の木をできるだけ伐採せずに残したいという要望で、以前から生えていた『コナラ』の木を切らずに、家の一部としてテラスに取り込みました。
内装は古材や自然素材を使い、落ち着いた昔懐かしい癒しの空間になるように工夫しました。(応募資料より)



ご夫婦それぞれの仕事の間と生活空間を見事に共生させた木の良さあふれる住まい



DATA

設計者 松島建築設計事務所
TEL.0957-74-3544
施工者 (株)浜松建設
TEL.0957-36-2203
建設地 南高来郡愛野町
敷地面積 907㎡
1階床面積 199㎡
延床面積 199㎡

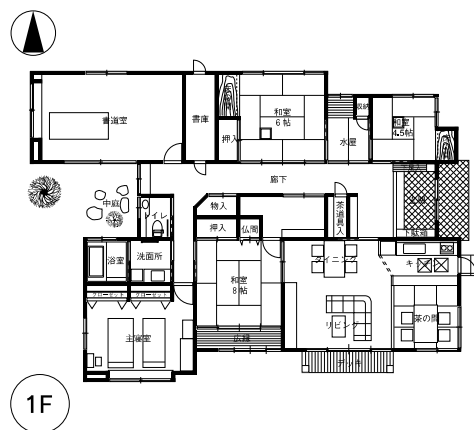

敷地は廻りに畑がある住宅地の北斜面に位置し、北方向に多良岳、東方向に普賢岳を望むことができます。建物は平屋建てで前面道路から見上げる位置にあり、道路側は家庭菜園になっています。純和風のつくりでご主人の書道室、奥様のお茶室があります。書道室からは多良岳が望められ一時の心の安らぎを得られます。

また、4.5帖の本格的な茶室と8帖の茶室を合わせもち、8帖の茶室は時には応接室になります。自然に囲まれ住まいと仕事場が同一階にありながら、それぞれが居心地の良い距離感を保っています。また、自然素材を多用し日本人向けの飽きのこないつくりになっていると思います。(応募資料より)



吹抜を空間構成の中心に据え、楽しみ
とゆとりをコーディネートした住まい



DATA

設計者 DesignWorks 池下建設 一級建築士事務所
TEL.095-856-2854
施工者 DesignWorks 池下建設 有限会社
TEL.095-856-2854
建設地 長崎市小江町
敷地面積 224㎡
1階床面積 89㎡
2階床面積 43㎡
延床面積 132㎡

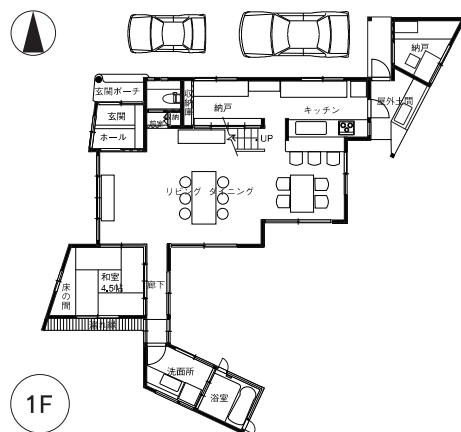

1F



こちらのお宅は、新たに開発された団地内にあります。

団地内の建築協定で、道路及び隣地境界線から外壁までを1m以上離して建てなければなりませんでした。

敷地は、西側道路境界が道なりになだらかにカーブした、いわゆる不整形な宅地です。建築協定を守りながら、この敷地を最大限に活かそうと考え、建物自体も道路境界線と平行にカーブさせ、計画・施工しました。

この様な考えの元に計画した事によって、東南のゆとりのある中庭を生み出し、敷地の東側にある雑木林によって、プライバシーの確保も出来、オープン感覚の一日中陽の光と風を感じる快適な家が出来上がりました。

建物の配置計画で極力無駄を省いたおかげで、植栽を施す為のスペースが生まれ、日常生活をより一層和んだものにすることが出来ました。

建物の外部・内部に自然素材の材料や無垢の杉などを多用した事によって、温かみのある豊かな

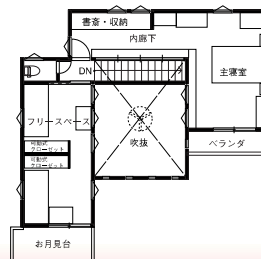

2F



表情になっております。

また、内部のインテリアは「和の趣き」に主眼を置き、上品で且つ落ち着いたある様に施工致しました。

今日の生活では、一見忘れがちになりそうな、外部分別ゴミ置き場や外部流し台も木製で設けております。

玄関の吊り燈籠、玄関表札プレート、下駄箱、木製建具、テレビ台、木製座卓、照明器具の一部は、全て当社の完全オリジナルです。

お風呂場は日常の喧騒を忘れさせてくれる様に、あえて離れにし、床に天然石、壁には桧を使用し、宿風に仕上げております。天井には、防水スピーカーも埋め込んでいて、差し込む陽と光と風と緑とあいまって、日々の疲れを癒してくれることでしょう。

また、2階には、木製バルコニーと、やはり木製のお月見台を設け、ゆとりある生活を楽しめる様工夫致しました。(応募資料より)

大村湾を望むデッキと、太い丸太柱のある広いリビングの住宅

M邸 [佐世保市]

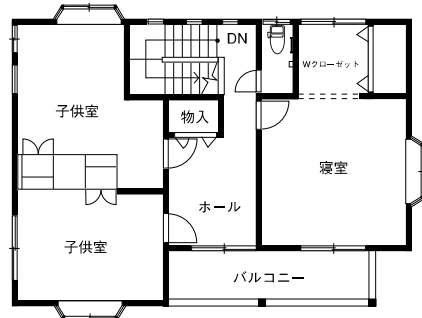

2F



DATA

- 設計者 有限会社 プラザハウス
TEL.0957-46-0750
- 施工者 有限会社 プラザハウス
TEL.0957-46-0750
- 建設地 佐世保市針尾東町
- 敷地面積 309.81㎡
- 1階床面積 98.52㎡
- 2階床面積 66.26㎡
- 延床面積 164.78㎡

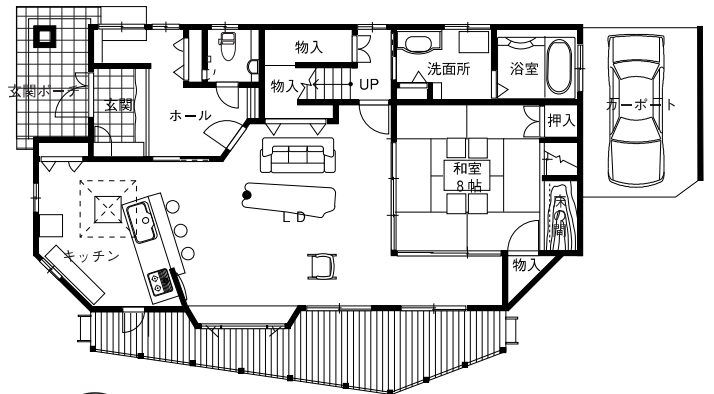

1F



趣味のヨットを係留した入江に面し、
シンプルで開放的なプランの住まい

S 邸 [若松町]



▲ベランダより港を臨む



DATA

設計者 Kデザイン 一級建築士事務所
TEL.092-883-1920

施工者 窄口建設
TEL.0959-45-2155

建設地 南松浦郡若松町

敷地面積 320.00㎡

1階床面積 57.97㎡

2階床面積 39.01㎡

延床面積 96.98㎡

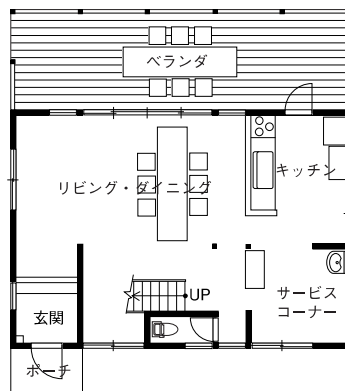

1F

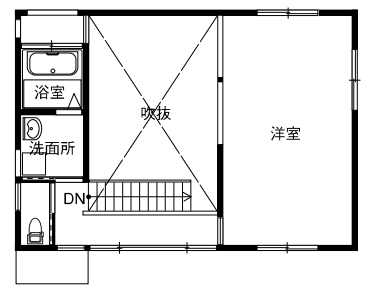

2F



入賞

弓張岳の自然に囲まれ、景観に溶け込む広いデッキをもつ住宅

U邸 [佐世保市]

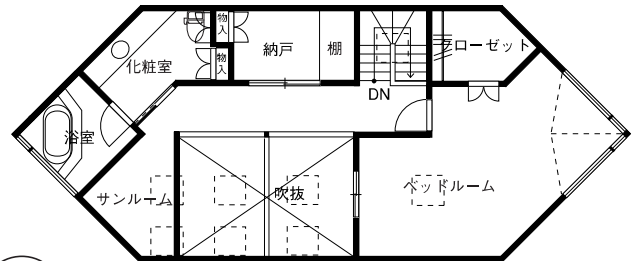

2F

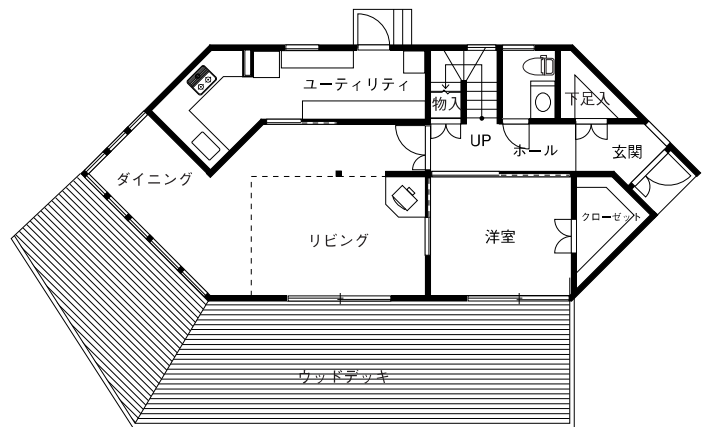

1F

DATA

- 設計者 有限会社 トモハウス 一級建築設計事務所
TEL.0956-28-4720
- 施工者 有限会社 トモハウス
TEL.0956-28-4720
- 建設地 佐世保市小野町
- 敷地面積 503㎡
- 1階床面積 74㎡
- 2階床面積 61㎡
- 延床面積 135㎡



入賞

屋根に草を生やし、木と土を身近に感じさせる自由な平面形の環境共生住宅

S邸
[大村市]

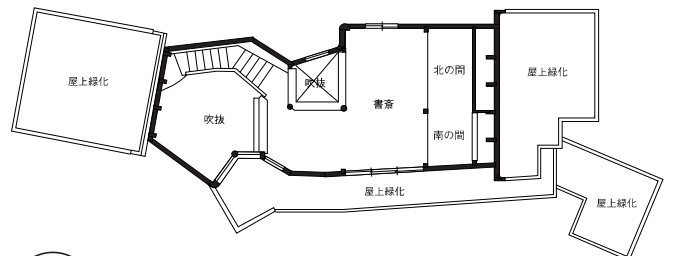

2F



DATA

- 設計者 村山建築設計事務所
TEL.045-316-2016
- 施工者 株式会社 浜松建設
TEL.0957-36-2203
- 建設地 大村市上諏訪町
- 敷地面積 393.53㎡
- 1階床面積 78.35㎡
- 2階床面積 29.37㎡
- 延床面積 107.72㎡

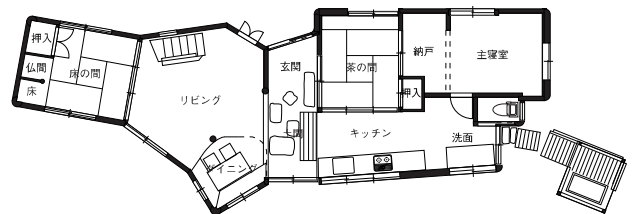

1F



閑静な敷地環境に調和し、且つ現代的な生活をアレンジした住宅

M 邸 [島原市]



DATA

設計者 浜松建設 一級建築士事務所
TEL.0957-36-2203

施工者 株式会社 浜松建設
TEL.0957-36-2203

建設地 島原市下新丁

敷地面積 852.63㎡

1階床面積 214.10㎡

延床面積 214.10㎡

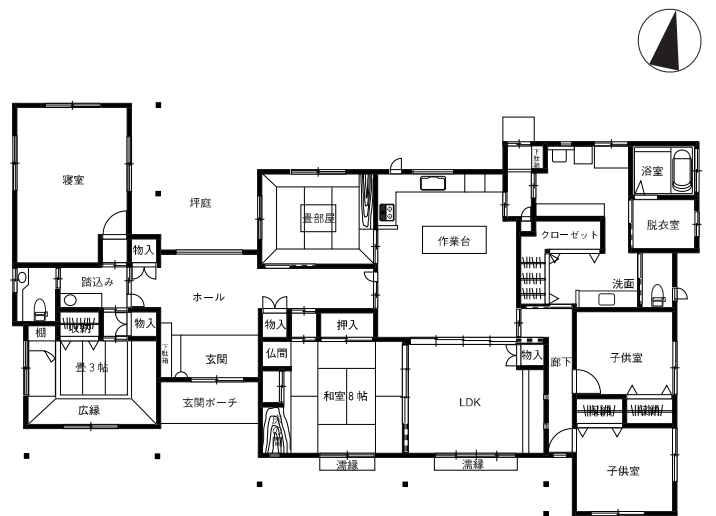

1F



入賞

老若のプライベートゾーンを上下階に重ね、パブリックゾーンを共用とした二世帯住宅

H邸 [諫早市]

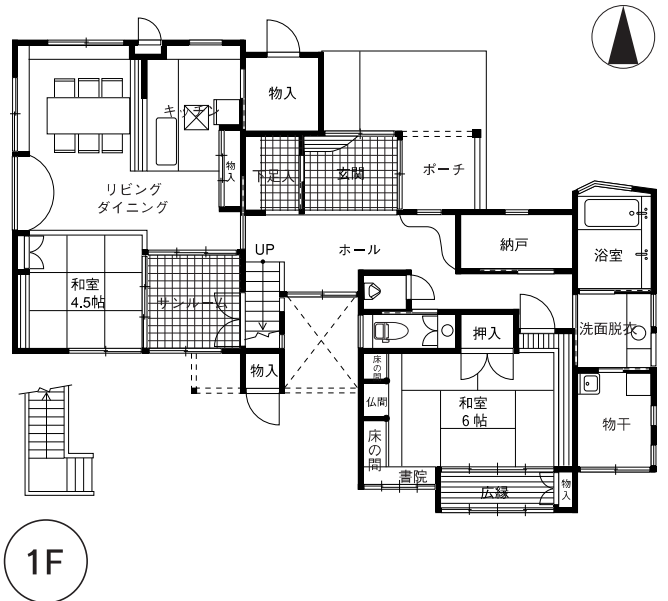
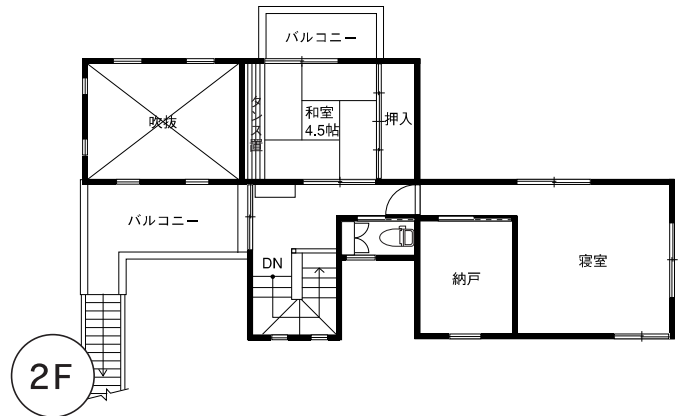

DATA

設計者 DAN設計室
TEL.0957-28-6069

施工者 ヒラタ建設
TEL.0957-21-0114

建設地 諫早市堀の内町

敷地面積 269.76㎡

1階床面積 110.73㎡

2階床面積 47.88㎡

延床面積 158.61㎡



地階の車庫から屋内階段で1階に通ずる斜面地の住宅

T 邸 [長崎市]

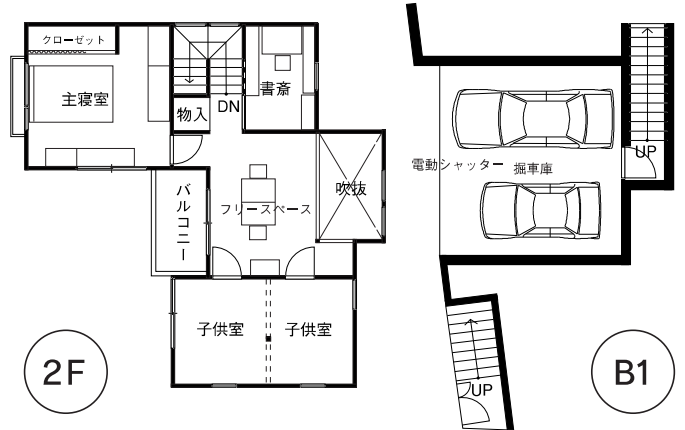

DATA

設計者 DesignWorks 池下建設 一級建築士事務所
TEL.095-856-2854

施工者 DesignWorks 池下建設 有限会社
TEL.095-856-2854

建設地 長崎市伊良林

敷地面積 148㎡

1階床面積 79㎡

2階床面積 52㎡

延床面積 131㎡

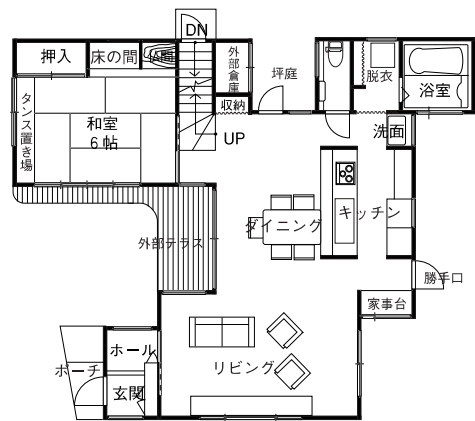

1F



入賞

2階にリビングを配し、広いデッキを通して外部空間へつながる狭小宅地の住宅

M
邸
「小浜町」

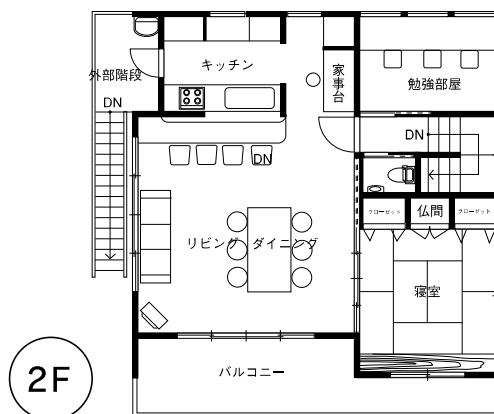

DATA

設計者 DesignWorks 池下建設 一級建築士事務所
TEL.095-856-2854

施工者 DesignWorks 池下建設 有限会社
TEL.095-856-2854

建設地 南高来郡小浜町

敷地面積 184㎡

1階床面積 80㎡

2階床面積 67㎡

延床面積 147㎡

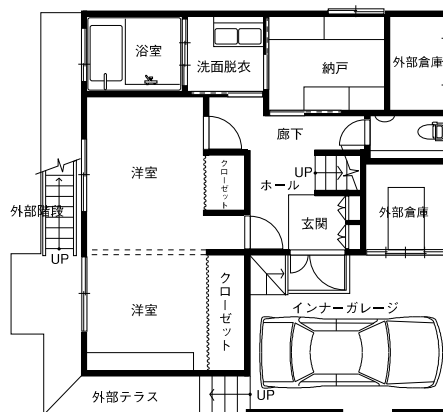

1F



将来の建物内バリアフリーを目指して計画された若いご夫婦の住宅

D 邸 [東彼杵町]



DATA

設計者 DesignWorks 池下建設 一級建築士事務所
TEL.095-856-2854

施工者 DesignWorks 池下建設 有限会社
TEL.095-856-2854

建設地 東彼杵郡東彼杵町

敷地面積 354㎡

1階床面積 126㎡

延床面積 126㎡

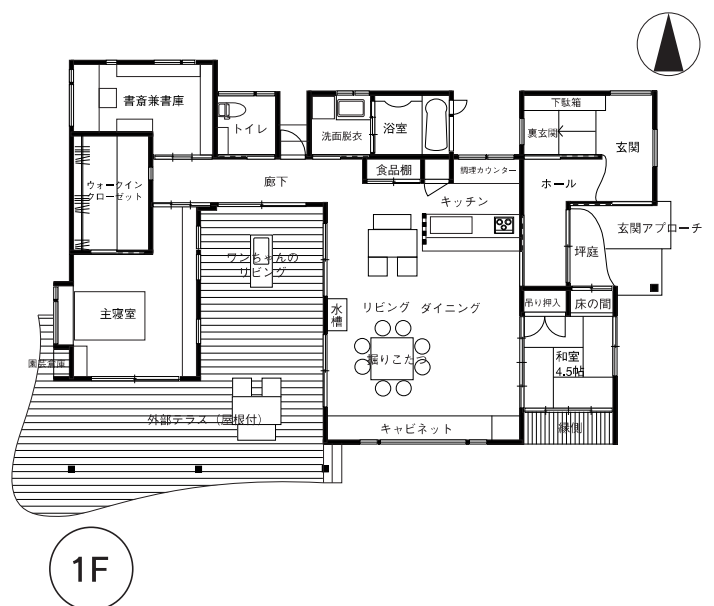

斜面地に共同して住む県下初のコーポラティブ住宅

S
邸他「長崎市」

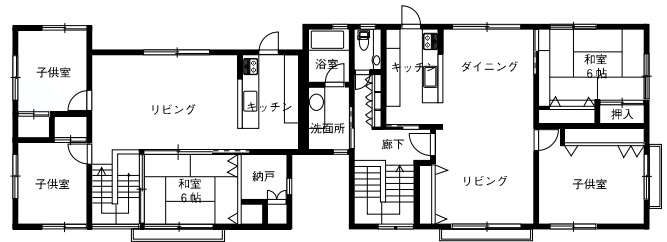

2F

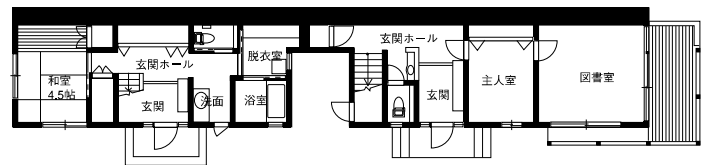
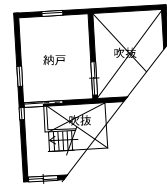

1F

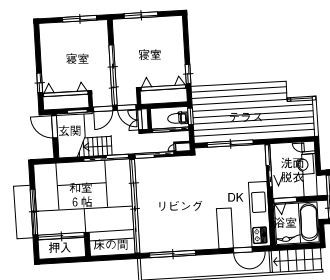

DATA

設計者 A棟…梵建築工房
TEL.095-825-9915
B棟…(有)環境計画研究所
TEL.095-845-6754
施工者 株式会社 田口ホーム
TEL.0957-24-2786

建設地 長崎市東琴平
敷地面積 753.55㎡
1階床面積 (鮫島邸) 42.93㎡ (山崎邸) 35.54㎡ (鈴田邸) 35.54㎡
2階床面積 (鮫島邸) 84.41㎡ (山崎邸) 67.82㎡ (鈴田邸) 67.82㎡
延床面積 (鮫島邸) 130.34㎡ (山崎邸) 106.36㎡ (鈴田邸) 106.36㎡

