

# ダイレックス株式会社【サンドラッググループ】

住所	佐賀県佐賀市高木瀬町大字長瀬930	代表者名	代表取締役社長 貞方 宏司
----	-------------------	------	---------------

お客さまの暮らしをより豊かにより便利に！！



愛野店 長崎県雲仙市愛野町乙 5036-16  
 有家店 長崎県南島原市有家町中須川 197-1  
 島原店 長崎県島原市北門町2番1

## 【会社紹介】

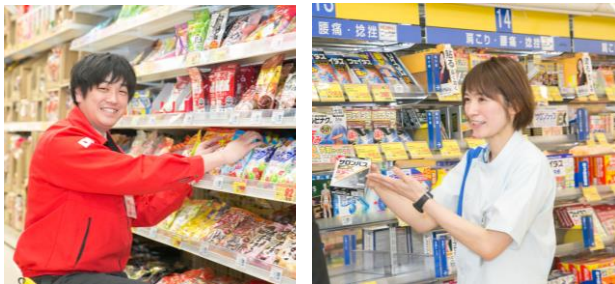

当社は食品を始めとして一般医薬品、化粧品、家電製品、衣料品、酒類、インテリア用品など生活必需品全般を取り扱っております。  
 私たちの暮らしには衣食住が必要不可欠です。  
 そのため、  
 当社はお客様の暮らしをより豊かに、より便利にしていくために、「エブリデイロープライス」を商品戦略の基本とし、365日毎日、低価格でお客様に商品をご提供できるよう努めております。

## 【先輩からのメッセージ】



仕事に必要な知識やスキルは、入社後の研修などでしっかり身につけられます。  
 その後も先輩たちがしっかりフォローしてくれ、安心して成長を続けることができる。

## 連絡先

採用担当	/	採用課 中村 広樹
電話番号	/	0120-985-922
ホームページ	/	<a href="https://www.ds-direx.co.jp">https://www.ds-direx.co.jp</a>
E-mail	/	<a href="mailto:h-nakamura@ds-direx.co.jp">h-nakamura@ds-direx.co.jp</a>

## 会社概要

創業	1988 年 2 月
資本金	33億6,945 万円
従業員数	10,074 人
平均年齢	35.8 歳

## 勤務条件・処遇

職種(内容)	・店舗総合職(商品管理、人材管理、金銭管理)		
雇用形態	<input checked="" type="checkbox"/> 正社員		
初任給	大学 (店舗総合)	173,000円	
	短大、専門学校 (店舗総合)	158,000円	
	高校 (店舗総合)	145,000円	
諸手当	<input checked="" type="checkbox"/> 住宅手当 <input checked="" type="checkbox"/> 通勤手当 <input checked="" type="checkbox"/> 扶養手当(家族手当) <input checked="" type="checkbox"/> 深夜・休日手当 その他(時間外手当、役職手当、資格手当など)		
昇給	<input checked="" type="checkbox"/> あり (1年に1回)		
賞与	<input checked="" type="checkbox"/> あり (年2回)		
勤務時間	<input checked="" type="checkbox"/> あり		
シフト制	7:00 ~ 17:00		
	9:00 ~ 18:00		
	14:00 ~ 22:00	※店舗により異なります	
休日・休暇	<input checked="" type="checkbox"/> 週休2日(年間104日間) <input type="checkbox"/> 年末年始休暇 <input checked="" type="checkbox"/> 祝・祭日休 その他有給休暇 ・産前産後休暇、育児休暇、介護休暇 ・特別休暇 ・慶弔休暇		
退職金	<input checked="" type="checkbox"/> あり(勤続 3年以上)		
研修制度	<input checked="" type="checkbox"/> あり (入社研修、フォローアップ研修、資格研修等)		
加入保険等	<input checked="" type="checkbox"/> 雇用	<input checked="" type="checkbox"/> 労災	<input checked="" type="checkbox"/> 健康 <input checked="" type="checkbox"/> 厚生
従業員宿舎	<input type="checkbox"/> 社宅あり	<input type="checkbox"/> 寮あり	<input checked="" type="checkbox"/> 借上社宅あり <input type="checkbox"/> なし
その他福利厚生	<input checked="" type="checkbox"/> あり		
保養施設(ハウステンボスワッセナー)、出産祝金、結婚祝金			
財形貯蓄制度、持株会、レクリエーション補助金制度			

## 採用実績

採用実績	
大卒(短大、専門学校卒)	平成30年度37名 平成29年度40名 平成28年度51名
高卒	平成30年度22名 平成29年度35名 平成28年度21名

障害者雇用	<input checked="" type="checkbox"/> 有 <input type="checkbox"/> 無
勤務地	愛野店、有家店、島原店 常にお客さまが求めているものを把握しておく必要があるため、流行に敏感な方であったり、お店というチームで仕事をするので、チームワークで助け合いながら成長できる人を求めています。
求める人物像	
職場体験・見学の受入	<input checked="" type="checkbox"/> 可 <input type="checkbox"/> 不可