

株式会社グループホーム湯之崎

住所	〒854-0514 長崎県雲仙市小浜町北本町字湯之崎905-32	代表者名	豊田 恭子
----	----------------------------------	------	-------

源泉風呂付グループホーム
十八人の家族です。

小浜の温泉街に位置し、賑やかな環境の中で、目の前には小浜マリパークがあり、世界一長い足湯や、季節の様々なイベントが楽しめます！

この3階部分が湯之崎です！



毎年年に一度島原復興アリーナで開催される『島原半島グループホーム対抗風船バレー大会』へお連れしています→

島原復興アリーナにて

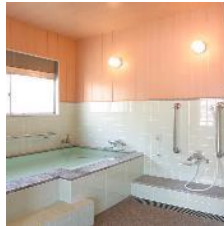

毎日こんこんと湧き出ている塩湯温泉を源泉に持つ恵みを受けております小浜の温泉は日本一の放熱量と言われ、100℃程ありますので、水を混ぜて3階へ上げ、丁度良い温度に調節して入って頂いております。
←ユニットえびす側のお風呂です

【会社紹介】

平成16年8月1日、小浜町に4つ目のグループホームとして開設致しました。当時は田舎のグループホームとしては珍しい環境と言える、町中のビルの3階にあり、更に1階2階には商業施設が入っているという、逆に目立たない存在でした。又温泉保養施設を改築した事もあって、開設当初は大衆浴場の復活と間違えられる事も多く、入居の間合せよりも温泉の間合せの方が多程でした。2年程かかって2ユニット18室が埋まり、賑やかになりました。

個性的な入居者様と、たくさんのスタッフに育てられ、少しずつグループホームとしてのカラーや「らしさ」が形成されてきたところです。スタッフは皆入居者様の健康を願い、入居者様はスタッフとの会話を楽しみながら、家族以上に長い時間を共に過ごす、この家族を支えています。

この熱い温泉の湧く『おばま温泉グループホーム湯之崎』で、人生の幕引きに近い時間を、楽しく過ごされている入居者様の日々を、共に手助けして下さる、熱い思いをお持ちの方、お待ちしております。

【先輩からのメッセージ】

私は入社して3年目になります。毎日、時間が過ぎるのが早く、とても充実した仕事をしています。現在では介護の仕事の楽しさがわかり、毎日入居者様と楽しく過ごしております。介護の仕事に少しでも興味がある皆さん、私達のホームで、一緒に働きましょう！

今年も小浜神社へ初詣にお連れしました！
この中に100歳超えが二人います!!
因みに私は後列右から2番目です。



連絡先

採用担当	/	豊田 恭子
電話番号	/	0957-75-0600
ホームページ	/	http://www.yunosaki.com/
E-mail	/	yunosaki@tiara.ocn.ne.jp

会社概要

創業	2004年 1月
資本金	800万円
従業員数	15人
平均年齢	43歳

勤務条件・処遇

職種(内容)	・介護職(グループホームでの介護全般/正社員orパートどちらでも可) ・介護職(グループホームでの夜勤専門スタッフ/正社員orパートどちらでも可)	
雇用形態	<input checked="" type="checkbox"/> 正社員	<input checked="" type="checkbox"/> 正社員以外(パート)
初任給	学歴不問(介護職) 128,000円 (介護職/パート) 時給/740円	
諸手当	<input type="checkbox"/> 住宅手当 <input checked="" type="checkbox"/> 通勤手当 <input type="checkbox"/> 扶養手当(家族手当) <input checked="" type="checkbox"/> 深夜・休日手当 その他 (介護職員処遇改善手当15,000円、資格手当)	
昇給	<input checked="" type="checkbox"/> あり (年1回)	
賞与	<input checked="" type="checkbox"/> あり (年2回)	

勤務時間

シフト制	<input checked="" type="checkbox"/> あり (2交代)
	08:30 ~ 17:30
	07:00 ~ 16:00
	11:00 ~ 20:00
	17:00 ~ 09:00

休日・休暇	<input checked="" type="checkbox"/> シフト制による休日8日
	<input type="checkbox"/> 年末年始休暇 <input type="checkbox"/> 祝・祭日休

退職金	<input checked="" type="checkbox"/> なし
研修制度	<input checked="" type="checkbox"/> なし
加入保険等	<input checked="" type="checkbox"/> 雇用 <input checked="" type="checkbox"/> 労災 <input checked="" type="checkbox"/> 健康 <input checked="" type="checkbox"/> 厚生
従業員宿舎	<input type="checkbox"/> 社宅あり <input type="checkbox"/> 寮あり <input type="checkbox"/> 借上社宅あり <input checked="" type="checkbox"/> なし
その他福利厚生	<input checked="" type="checkbox"/> あり
業務災害に関する補償の保険に入っております	

採用実績等

採用実績	
大卒(短大、専門学校卒)	平成28年度1名(介護職)
高卒	平成27年度1名(介護職)
障害者雇用	<input checked="" type="checkbox"/> 有 <input type="checkbox"/> 無
勤務地	グループホーム湯之崎

求める人物像 優しい方

職場体験・見学の受入	<input checked="" type="checkbox"/> 可 <input type="checkbox"/> 不可
------------	---