

長崎県民の森施設概要

参考資料1

| No | 施設等の名称 | | 数量・規模・形式 | 備考 | 公有財産台帳 | 従物台帳 |
|----|------------------------------|----------------|------------------------------|----------------------|--------------|------|
| 2 | 森林資料館 | 森林資料館 | 1棟(282.73㎡ 鉄筋コンクリート2階建) | | 1 | |
| 3 | | 森林資料館横機械保管庫 | 1棟(木造 50.00㎡) | | 64 | |
| 30 | | 作業小屋 | 1棟(木造 50.00㎡) | 青少年キャンプ場入り口 | 78 | |
| 6 | みはらし山展望台 | 展望台 | 1基 鉄骨コンクリート | 標高 563m | | 7 |
| 31 | 冒険の森 | 遊具 | 一式 | R元年新設:6基 R2年新設:1基 | | 19 |
| | | 花木園 | 1カ所(10,514㎡) | | | |
| 33 | 芝生運動広場 | 運動広場 | 1カ所(8,001㎡) | | | |
| 34 | | 倉庫 | 1棟(木造 8.10㎡) | 芝生運動広場公園内 | 89 | |
| 1 | 森林館 | 事務所(1階) | 1棟(1,566.05㎡ 大型木造2階建) | | 52, 53 | |
| | | バリアフリー歩道 | 300m W=1.8m L=300m | | | |
| 35 | | 芝生広場 | 1カ所(7,000㎡) | | | |
| | | 芝スキー場 | 1カ所(759㎡) 傾斜35° | | | |
| | 植樹の森 | | 1カ所(6,680㎡) | 記念植樹用 | | |
| 40 | 水車小屋 | 水車小屋 | 1棟木造(25㎡) | | 24 | |
| 41 | | 水車 | 水力発電及び操作盤 (直径6m・1500Kg・10馬力) | | | 58 |
| 42 | | 炭小屋 | 木造スギ葺 30㎡ | | | 22 |
| 36 | 子供の森 芝生広場 | | 1カ所(1,800㎡) | | | |
| 19 | キャンプ場 (青少年キャンプ場) 【休止中】 | テント設営場 | 25 場(6人用 固定スノコ14場) | | | 26 |
| 20 | | バンガロー | 4棟(木造丸太) | | 14~17 | |
| 21 | | 炊事棟 | 1棟(木造丸太 76.80㎡) | | 93 | |
| 22 | | 洗い場 | 1棟(木造丸太 25.20㎡) | | 92 | |
| 25 | | 管理棟 | 1 棟(木造 27.32㎡) | 崩壊のため使用不可 | 9 | |
| 26 | | 倉庫 | 1 棟(木造 34.02㎡) | 老朽化のため、ほぼ未使用 | 11 | |
| 28 | | 薪小屋 | 1式(木造 21㎡) | | 23 | |
| | | 植木等の団地 | | 8団地(31,000㎡) | トチノキ団地 他 | |
| 37 | みどりの池 | 園地 | 1カ所(400㎡) | | | |
| 38 | | えん堤 | 1基 | | | |
| | | 木製ガードレール | L=60m | | | |
| 39 | | みどりの池八つ橋・給水小屋 | 1式(八つ橋L=70.2m含む) | | | 8 |
| 13 | キャンプ場 (一般キャンプ場) | バンガロー | 10棟(2階建7・平屋建3) うちバリアフリー3棟 | | 26~28, 32~38 | |
| 14 | | テントサイト | 25床(台座付) | | | 29 |
| 15 | | 炊事棟 | 2棟(木造 25.20㎡、33.60㎡) | | 29, 30 | |
| 16 | | 管理棟 | 1棟(// 151.61㎡) | | 31 | |
| 7 | キャンプ場 (オートキャンプ場) | バンガロー | 8棟(2階建6・平屋建2) うちバリアフリー4棟 | | 39~46 | |
| 8 | | テントサイト | 15床(台座付) | | | 27 |
| 9 | | 芝生サイト | 27張 | | | 28 |
| 12 | | 炊飯棟 | 1棟(木造 22.80㎡) | | 51 | |
| | キャンプ場周辺 | 遊歩道 | W=1.5m L=2,320m | | | |
| | | キャンプ用品保管庫 | 1棟 23.6㎡ | キャンプ場管理棟裏 | 90 | |
| | | 炭焼釜 | 木造・土製 | | | 23 |
| 52 | 交流学習施設 | ながさき森の交流館(ロッジ) | 1棟(552.79㎡ 鉄筋コンクリート一部木造2階建) | | 56, 57 | |
| 51 | | 木工実習棟(木工館) | 1棟(256.00㎡ 鉄骨平屋) | | 54 | |

| No | 施設等の名称 | 数量・規模・形式 | 備考 | 公有財産台帳 | 従物台帳 |
|----|---------------------|------------|--|-------------|-------------|
| 53 | 天文台 | 4.5mドーム天文台 | 1基(65.94m) コンピュータ制御赤道儀付き屈折式天体望遠鏡 1式 天体望遠鏡バリアフリー型接眼装置 1式 | | 77 |
| | | 望遠鏡保管庫 | 1棟29.50㎡ | | 88 |
| 32 | 冒険広場 | 遊具 | 一式 | R5年度リニューアル | 20 |
| | | 花木展示園 | 0.23ha | | |
| | 水路 | | 330m 散策路付き | 元薬草の森付近 | |
| | 電気施設 | 電気施設 | 1式 | 天文台下 キュービクル | |
| 64 | 野鳥の森など 10種類の学びの森 | 12種類 | 清流の森、紅葉の森、野鳥の森、茸の森、紅葉の森、瞑想の森、昆虫の森、山菜の森、千年の森、子供の森、育林展示林 ※遊歩道、芝生広場(昆虫の森) ※オリエンテーションコース | | |
| | 中間広場 | 芝生広場 | 1カ所(5,900㎡) | | |
| | | 中央芝生広場水道施設 | 1基 | | 33 |
| | | 遊歩道 | ①(W=1.5m L=484m) ②(W=2.0m L=503m) | | |
| 63 | 森の吊り橋 | ワイヤーつり | 1基(L=88m, W=1.5m) | | 9 |
| 54 | 橋梁 | シャクナゲ橋 | 木造・鉄筋(27.07m) | | 10 |
| 55 | | かわせみ橋 | 木造・鉄筋(7.95m) | | 11 |
| 56 | | オシドリ淵橋 | 木造・鉄筋(7.5m) | | 12 |
| 57 | | おおるり橋 | コンクリート(5.5m) | | 13 |
| 58 | | やまどり橋 | コンクリート(16m) | | 14 |
| 59 | | モチノキ橋 | コンクリート(3.22m) | | 15 |
| 60 | | 岩背戸橋 | 木造・鉄筋(25m) | | 16 |
| 61 | | イスノキ橋 | 木造・鉄筋(9.48m) | | 17 |
| 62 | | 水車小屋渡り橋 | 木製(8m×2基) | | 1基は老朽化により破損 |
| 65 | トイレ | | 18箇所 20棟(内2箇所シャワー室併設) 小公園公衆は老朽化のため管理対象外 | 別紙内訳のとおり | 5 他 |
| 66 | 休憩舎・東屋 他 | | 1式 | 別紙内訳のとおり | 59 他 |
| 67 | 駐車場 | | ①資料館前 1カ所(P1) ②大駐車場 1カ所 400台(6,025㎡)(P2) ③森林館前 1カ所(P3) | | 43 他 |
| 68 | 東口貯水池 | ダム | | | 24 |
| 69 | みどりの池貯水池 | ダム | | | 25 |
| 70 | 新県民の森浄水施設 | | | 森林館上 | 46 |
| 71 | 100ton浄水施設 | | コンクリート・金属製 | 森林館上 | 32 |
| 72 | 旧県民の森浄水施設 | | | 資料館上 | 31 |
| | オートキャンプ場合併浄化槽 | | | | 45 |
| | 園路 | | 6線 14,563m 幅員2~5m | | |
| 43 | 管理道 | 1号(みはらし線) | 木レンガの道(389.6m) | みはらし山 | 49 |
| 44 | | 2号(海望線) | アスファルト(528m) | | 50 |
| 45 | | 3号(中尾線) | アスファルト(2,422m) | | 51 |
| 46 | | 4号(御用堤線) | アスファルト(200m) | | 52 |
| 47 | | 5号(ハチマキ山線) | アスファルト(175m) | | 53 |
| 48 | | 6号(岩瀬戸線) | アスファルト(1,389m) | | 54 |
| 49 | | 7号(オシドリ淵線) | アスファルト(475m) | | 55 |
| 50 | | 8号(林道岩背戸線) | アスファルト(1,800m) | | 56 |
| 74 | ゲート | | 東ゲート、北ゲート、正面ゲート、西ゲート ※西ゲートは開閉門なし | | 1~3 |
| 75 | 案内板 | | 1式 | | 36、38 |
| 76 | 避雷針 | | 1式 | | 44 |
| | 緊急連絡装置 | | 1式 | | 30 |
| 77 | 道標 | | 1式 | | |

長崎県民の森施設内訳表

(東屋)

| No | 公有財産台帳No | 東屋(箇所) | 備 考 |
|----|----------|----------------|-----------------------|
| 1 | 59 | 木造丸太 31.32㎡ | 瞑想庵 |
| 2 | 65 | 木造テラス付 30.0㎡ | 御用堤横(正面ゲート入口) |
| 3 | 66 | 木造テラス付 30.0㎡ | 中間芝生広場(森の吊橋付近) |
| 4 | 67 | 木造テラス付 30.0㎡ | 昆虫の森 |
| 5 | 68 | 木造テラス付 9.0㎡ | 森林館前・芝生広場上部 |
| 6 | 69 | 木造丸太ログタイプ 9.0㎡ | 木工館横:東屋-E |
| 7 | 70 | 木造丸太ログタイプ 9.0㎡ | おしどり橋 |
| 8 | 71 | 木造丸太ログタイプ 9.0㎡ | 子供の森・ヒメヤラの路 |
| 9 | 72 | 木造丸太ログタイプ 9.0㎡ | 清流の森(岩背戸線・モチノキ橋) |
| 10 | 73 | 木造丸太中ベンチ付 9.0㎡ | 中間広場・芝生広場と国有林との中間 |
| 11 | 74 | 木造丸太中ベンチ付 9.0㎡ | 薬草の森:東屋-J |
| 12 | 75 | 木造丸太中ベンチ付 9.0㎡ | 野鳥の森(オシドリ淵線) |
| 13 | 76 | 木造丸太 9.0㎡ | 野鳥の森 |
| 14 | 80 | 木造丸太ログタイプ 9.0㎡ | みどりの池 |
| 15 | 81 | 木造丸太中ベンチ付 9.0㎡ | はちまき山 |
| 16 | 82 | 木造丸太中ベンチ付 9.0㎡ | 森林館横 |
| 17 | 83 | 木造丸太 6.0㎡ | 水車小屋横 |
| 18 | 84 | 木造丸太 9.0㎡ | ひぐらし路(水車小屋入口・オシドリ淵付近) |
| 19 | 86 | 木造丸太角型 6.0㎡ | 子供の森芝生広場 |

※着色:老朽化のため、管理対象外

(休憩舎等)

| No | 公有財産台帳No | 施設名 | 備 考 |
|----|----------|--------------------|------------------------|
| 1 | 8 | 休憩舎(A) 木造 25.08㎡ | 青少年キャンプ場 |
| 2 | 19 | 休憩舎(B) 森の茶屋 70.60㎡ | 老朽化により立ち入り禁止 建物の維持管理不要 |
| 3 | 91 | 休憩舎(C) 12.70㎡ | 森の茶屋下駐車場(自販機コーナー) |
| 4 | 21 | 休憩舎(C) 木造10.00㎡ | 東ゲート入口バス停兼用 |
| 5 | 85 | 展望台 9.00㎡ | 冒険広場アスレチック・森の交流館前冒険広場 |
| 6 | 60 | 観察小屋(A) 4.30㎡ | 野鳥の森 |
| 7 | 61 | 観察小屋(B) 4.30㎡ | 野鳥の森 |
| 8 | 62 | 作業小屋 27.40㎡ | 茸の森 |

※着色:老朽化のため、管理対象外

参考資料 1-2

(トイレ)

| No | 公有財産台帳No | 施設名 | 備 考 |
|----|----------|---------------|---------------------|
| 1 | 4 | 小公園公衆 | 6.00㎡ 森林館の頂上 |
| 2 | 5 | はちまき山公衆トイレ | 17.96㎡ 男性・女性用バリアフリー |
| 3 | 10 | 子供の森公衆トイレ | 4.00㎡ |
| 4 | 12 | キャンプ場公衆A・男用 | 24.84㎡ 青少年キャンプ場 |
| 5 | 13 | キャンプ場公衆B・女用 | 24.84㎡ 青少年キャンプ場 |
| 6 | 18 | 公衆トイレB | 11.50㎡ 芝生運動広場 |
| 7 | 22 | 展望台トイレB | 18.00㎡ みはらし山 |
| 8 | 25 | 便所・シャワー棟A | 44.00㎡ 一般キャンプ場 |
| 9 | 47 | 便所・シャワー棟B | 48.00㎡ オートキャンプ場 |
| 10 | 48 | 便所-A | 17.00㎡ 芝生広場中央 |
| 11 | 49 | 便所-B | 12.00㎡ オートキャンプ場奥 |
| 12 | 50 | 便所-C | 32.00㎡ 天文台 |
| 13 | 55 | 便所-D | 12.00㎡ 一般キャンプ |
| 14 | 58 | 便所-E | 12.00㎡ 西口ゲート |
| 15 | 63 | 便所-F | 32.00㎡ 森林資料館前 |
| 16 | 79 | 駐車場公衆トイレ(1) | 24.42㎡ 大駐車場脇 |
| 17 | 87 | オートキャンプ場便所 | 12.00㎡ |
| 18 | 94 | 子供の森バリアフリートイレ | 5.98㎡ |
| 19 | 95 | 野外便所A棟 | 5.98㎡ オシドリ淵周辺 |
| 20 | 96 | 野外便所B棟 | 5.98㎡ 野鳥の森 |
| 21 | | バイオマストイレ | 13.76㎡ 岩瀬戸線沿線 |

※着色:老朽化等のため、管理対象外

別紙2 長崎県民の森施設の内訳

(設置施設)

| 施設等の名称 | 数量 | 規模・形式 | 設置年度 | 備考 |
|--|---|--|---|---|
| 森林資料館 便所 | 1棟 1棟 | 282.73㎡ 2階建 RC造一部木造 32㎡ | S58 H10 | H7・H21 改修 資料館前トイレ(駐車場) H26 浄化槽改修 |
| 避雷針設置 管理資材倉庫 作業小屋 避雷針設置 | 1式 1棟 1棟 1式 | 木造 50.0㎡ 木造 50.0㎡ | H22 H10 H13 H22 | 便所電灯分電盤 H18 青少年キャンプ場入り口 作業小屋電灯分電盤 |
| (みはらし山) 展望台 木レンガの路 便所 | 1基 1本 1棟 | 鉄骨コンクリート コンクリート・木レンガ 389.60m 木造18.00㎡ | S44 S59 | 標高 563m、H2建替 H18 ｶｰﾌﾟｰﾙ舗装 H2 建替(展望台トイレ) |
| (花木・冒険の森) 花木園 アスレチック 便所 | 1カ所 6基 1棟 | 10,514㎡ 木造丸太組 木造 11.50㎡ | S59 S59 S60 | H22補修、R1撤去、新設6 |
| 芝生運動広場 倉庫 | 1カ所 1棟 | 8,001㎡ 木造 7.20㎡ | S57 H19 | 芝生運動広場公園内 |
| (芝生公園) 森林館 視覚障害者用誘導平板 あずまや 芝生広場 ﾊﾞﾘｱｰﾙ歩道 野外卓 芝スキー場 | 1棟 69m 1棟 1カ所 300m 3基 1カ所 | 1,566.05㎡ 大型木造2階建 W=0.3m、L=69m 木造丸太テラス付 9.0㎡ 7,000㎡ W=1.8m L=300m 木製 759㎡ | H8.9 H13 H10 S54 H21 H10 S59 | 区域15,000㎡ H18 外部塗装工事済 森林館前芝生広場 建替 H23補修 森林館周辺 森林館周辺 傾斜35° |
| あずまや 森の茶屋 避雷針設置 休憩舎(B) 便所 便所 植樹の森 | 1棟 1棟 1式 1棟 1棟 1棟 1カ所 | 木造丸太中ベンチ付 9.0㎡ 木造 70.6㎡ 木造 12.70㎡ 木造 6.00㎡ 木造 24.42㎡ 6,680㎡ | S56 S63 H22 S57 S45 H14 S59 | H5 森林館前芝生広場 H19 外壁改修 森の茶屋引込盤 森の茶屋下駐車場(自販機ｺｰﾅｰ) 森林館の頂上 駐車場トイレ(1) 新築 大駐車場前 記念植樹用 |
| (オシドリ淵周辺) 水車小屋 水車 あずまや あずまや あずまや 便所 炭小屋 木橋歩道 オシドリ橋 | 1棟 1基 1棟 1棟 1棟 1棟 1式 2基 1基 | 木造スギ葺 25.00㎡ 水力発電及び操作盤 (直径6m・1500Kg・10馬力) 木造丸太ログタイプ 9.0㎡ 木造丸太 9.0㎡ 木造丸太中ベンチ付 5.9㎡ 木造平屋 5.99㎡ ﾊﾞﾘｱｰﾙ 木造スギ葺 30㎡ 8m×2 木造・鉄筋 7.5m | H6 S55 H10 S55 H10 H22 H6 H6 H8 | H19 屋根葺替え 発電装置付 H6 改修 オシドリ橋 H23補修 H6改修 水車小屋横 H19屋根葺替え H23補修 オシドリ淵付近 H23補修 新築 野外便所A H19 屋根葺替え 水車小屋1・2号 H19 改修 |
| (子供の森) 芝生広場 便所 便所 あずまや | 1カ所 1棟 1棟 1棟 | 1,800㎡ 木造平屋 4.00㎡ 木造平屋 5.98㎡ ﾊﾞﾘｱｰﾙ 木造丸太角型 6.0㎡ | H7 S58 H20 H10 | 区域 5.0ha H7 新築 子供の森芝生広場 H23補修 |
| (はちまき山) あずまや 便所 | 1棟 1棟 | 木造丸太 中ベンチ付 9.0㎡ 木造平屋建 14.96㎡ ﾊﾞﾘｱｰﾙ | H5 H20 | 建替 H23補修 新築(男・女性用) |
| 休止中(青少年キャンプ場) テント設営場 バンガロー 休憩舎(A) 管理棟 倉庫 薪小屋 洗い場 炊事棟 あずまや 便所 解説板 避雷針設置 | 25場 4棟 1棟 1棟 1棟 1棟 1棟 1棟 1棟 1基 2棟 1基 1式 | (定員170名) 6人用 固定スノコ14場 木造丸太 9.72㎡×4 バンガローA~D 木造 25.08㎡ 木造ﾌﾗｲﾝｸﾞ平屋 27.32㎡ 木造 34.02㎡ 木造 21.00㎡ 木造 25.20㎡ 木造 76.80㎡ // 9.0㎡ // 24.84㎡×2(男性用・女性用) | S46・59 S59 S63 S52 S63 H3 S59 H10 S59 H10 S59 H10 H10 | 区域 35,000㎡ 施設区域10,000㎡ H24 台座改修 H7照明、H12・手すり取付 あずまや H7 改修 H19 改修 飯ごう広場野外卓10基 ひめしゃらの小路 H7 改修 H23改修 |

| 施設等の名称 | 数量 | 規模・形式 | 設置年度 | 備考 |
|--|--|---|---|--|
| 植木等の団地 | 8団地 | 31,000㎡ | S45～ | |
| (みどりの池周辺) 園地整備 しゃくなげ橋 えん堤 あずまや 木製ガードレール設置 八つ橋・給水小屋 | 1カ所 1基 1基 3棟 1式 1式 | 400㎡ 木造・鉄筋 L=27.07m W=5m 木造丸太ログタイプ 9.0㎡ L=60m L=70.2m | H4 H4 H5 H5 H18 H5 | (S44 W=3.0m、L=24.0m) H27 改修 H23補修 |
| 園路 | 6線 | 14,563m 幅員2～5m | S43～ | |
| 駐車場 | 6,025㎡ | 400台 | S43～ | 車道、幹線遊歩道 |
| (一般キャンプ場) バンガロー バンガロー改築 避雷針設置 テントサイト 炊事棟 管理棟 シャワー棟・便所 便所 避雷針設置 あずまや | 10棟 3棟 10式 25床 2棟 1棟 1棟 1棟 1棟 1式 1式 1棟 | 2階建7棟(201～207号)、平屋建3棟(208～210号) バリアフリー化(208～210号) 34.28㎡×3 台座付 木造丸太 (1) 33.60㎡、(2) 25.20㎡ // 151.61㎡ 木造 44.00㎡ 12.00㎡ 木造丸太ログタイプ 9.0㎡ | H6 H18 H22 H6 H6 H6 H6 H6 H9 H10 H10 | 外部塗装・H19(204～207号)、H20(201～203号) H12・手すり取付 増設・スロープ・手すり設置 201～210号 H20 外部塗装 新築 木工館横 H23補修 |
| (オートキャンプ場) バンガロー 避雷針設置 テントサイト 芝生サイト シャワー棟・便所 避雷器・避雷針設置 便所 便所 炊事棟 バンガロー改築 バンガロー改築 | 8棟 8式 15床 27張 1棟 4式 1棟 1棟 1棟 1棟 1棟 3棟 | 2階建6棟(101～106号)、平屋建2棟(107、108号) 台座付 木造 48.00㎡ 12.00㎡ 12.00㎡ 22.80㎡ 14㎡ バリアフリー 108号 バリアフリー化(101・102・107号) | H7 H22 H7 H7 H7 H22 H7 H18 H8 H12 H17 | H12(108号改築)、8棟・手すり取付 101～108号 シャワー棟・便所前(自立型) 新築 オートキャンプ場奥 新築 H18 |
| (キャンプ場周辺) 遊歩道 | 2,320m | W=1.5m, L=2,320m | H12 | |
| (交流学习施設) ロッジ ロッジ増築 木工実習棟 避雷器設置 | 1棟 1棟 1棟 1式 | 534.04㎡ 鉄筋コンクリート一部木造2階建(552.79㎡) 18.75㎡、リフター取付 228.61㎡ 鉄骨平屋 | H9 H12 H9 H22 | H19 外部塗装 バス、トイレ増築 H9 木工実習棟電灯動力分電盤 |
| (天文台) 4.5mドーム天文台 避雷針設置 コンピュータ制御赤道儀 付き屈折式天体望遠鏡 バリアフリー型接眼装置 ノートパソコン 便所 避雷器設置 望遠鏡保管庫 避雷器設置 キャンプ用品倉庫 貸出用天体望遠鏡等 映像機器、書籍等 | 1基 1式 1式 1式 1式 1台 1棟 1式 1式 1式 1式 1式 1式 1式 | 65.94㎡ 鉄筋コンクリート 1 32.00㎡ 29.50㎡ 23.60㎡ 天体望遠鏡(貸出用4, 指導者用1) 双眼鏡(貸出用10, 指導者用1) | H12 H22 H12 H12 H12 H12 H12 H12 H12 H12 H12 H12 H12 | H24 改修 天文台電灯動力盤 新築 便所電灯盤 H19・29.50㎡ 展望台広場 望遠鏡保管庫分電盤 木工館下 |
| (花木展示園造成) 花木展示園 冒険広場・アスレチック | 0.23ha 1カ所 | 植栽529本 延長400m、22種類 | H7 H9 | H22 補修 |
| (水路復元) 水路 | 330m | H6=70m、H8=280m | H6・8 | 散策路付き |

| 施設等の名称 | 数量 | 規模・形式 | 設置年度 | 備考 |
|---|---|---|---|--|
| (給・排水施設) 給水施設 排水施設 排水浄化施設 | 1 式 1 式 1 式 | 木炭 | H6~ H6~ H10 | R8 ポンプ1基取替 H28 浄水施設改修、R1 合併浄化槽補修 H28 新規取替 |
| (電気施設) 電気施設 | 1 式 | | H6~ | |
| (清流の森) 森林整備 植栽 あすまや 岩背戸橋 イスノキ橋 モチモノ橋 やまとり橋 | 2.0 ha 100本 1 棟 1 基 1 基 1 基 1 基 | ヤマシジ、ツツヤカガ 木造丸太 ログタイプ 9.0㎡ 木造・鉄筋 W=1.5m、L=25.0m 木造・鉄筋 9.48m コンクリート 3.22m 木造・鉄筋 W=2.5m、L=16.0m | H10 H10 H10 H10 H19 H19 H22 | 区域 17.0ha 岩瀬戸線・モチノキ橋 H23補修 H19 改修 新設 H10撤去 |
| (紅葉の森) 森林整備 植栽 遊歩道 | 5.0 ha 350本 210m | カキ、ヤマザクラ、ヤマシジ、カキガシ W=1.5m | H10 H10 H10 | 区域 23.0ha H22 森林整備 H19 災害復旧工事 |
| (野鳥の森) 森林整備 植栽 観察小屋 あすまや あすまや 遊歩道 かわせみ橋 障害者用トイレ新築 | 6.0 ha 430本 2 棟 1 棟 1 棟 1,821m 1 基 1 棟 | スズメ、カキ、カキガシ、ヤマシジ、カキガシ、カキガシ 木造 4.32㎡×2 木造丸太中ベンチ付 9.0㎡ 木造丸太中ベンチ付 9.0㎡ (W=1.5m、L=1,521m) (W=2.6m、L=300m) 木造・鉄筋 7.95m 木造平屋 5.99㎡ バリアフリー | S60.5~ H10 H10 H10 H10 H10 H19 H22 | 区域 43.0ha H23補修 H19 改修、H27 改修 新築 野外便所B |
| (茸の森) 森林整備 ほだ木設置 木柵 作業小屋 遊歩道 | 3.0 ha 1,300本 220m 1 棟 356m | シイタケ、ヒラタケ、カキガシ、ナメタケ、タケノコ 木造 27.36㎡ (W=1.5m、L=96m) (W=2.0m、L=260m) | H10 H10 H10 H10 H10 | 区域 5.0ha |
| (山菜の森) 森林整備 植栽地(畑)造成 植栽 木柵 | 3.0 ha 1,200㎡ 5,650本 500m | 7箇所 ウド他9種 | H10 H10 H10 H10 | 区域 15.0ha |
| (中間広場) あすまや あすまや 芝生広場 便所 障害者用水飲み場 遊歩道 | 1 棟 1 棟 1カ所 1 棟 1 基 987m | 木造丸太テラス付 9.0㎡ 木造丸太中ベンチ付 9.0㎡ 5,900㎡ 12,000㎡ H14増築(5,00㎡) 計17,000㎡ (W=1.5m、L=484m) (W=2.0m、L=503m) | H10 H10 H7 H7 H13 H10 | 中間芝生広場 H23補修 芝生広場と国有林との中間 身障者用トイレ |
| (薬草の森) 森林整備 植栽地(畑)造成 植栽 あすまや 遊歩道 | 2.0 ha 600㎡ 2,296本 1 棟 363m | 5箇所 ノアザミ他49種 木造丸太中ベンチ付 9.0㎡ (W=1.5m、L=143m) (W=2.0m、L=220m) | S63~ H10 H10 H10 H10 H10 | 区域 8.0ha |
| (千年の森) 修景(植栽) 遊歩道 おおるり橋 森の吊り橋 | 142本 1,755m 1 基 1 基 | ツツヤカガ、セリノリ、ヤマシジ、カキガシ 改良170m コンクリート 5.5m ワイヤー吊り W=1.5m、L=88m | H10 H12 H19 H10・11 | 区域 20.0ha H18 橋脚補強工 |

| 施設等の名称 | 数量 | 規模・形式 | 設置年度 | 備考 |
|--|---|--|--|--|
| (瞑想の森) 駐車場 駐車場 取付道 カラー舗装 森林整備 植栽 遊歩道 あすまや | 1カ所 1カ所 36m 154m 2.0ha 220本 396m 1棟 | 100㎡(身障者用2台) 316㎡(11台) W=2.5m W=2.0m ヤブのつゆかたが、ヤブキ | H10 H10 H10 H10 H10 H10 H10 H10 | 区域 3.5ha 瞑想庵 |
| (昆虫の森) 芝生広場 森林整備 植栽 // 園路(石張) あすまや 遊歩道 解説板 | 2カ所 4.0ha 160本 3,000株 95m 1棟 574m 2基 | 991㎡ 刈り ツバキ、ササ、シロヤ W=1.4m、L=95.0m 木造テラス付 30.0㎡(建物9.0㎡) W=1.2m、L=226m W=1.5m、L=263m W=2.0m、L=85m | H10 H10 H10 H10 H10 H10 H10 H10 | 区域 5.0ha H12 取付設置 H23補修 |
| (山桜の森) | | | H7~ | 区域 1.7ha |
| (正面ゲート) モニュメント 入口ゲート 案内板 あすまや | 1基 1基 1基 1基 | 木製 木製 木製 木造テラス付 30.0㎡ | H10 H10 H10 H10 | H23補修 |
| (東ゲート) 入口ゲート 案内板 休憩舎(C) | 1基 1基 1棟 | 木製 木製 木造丸太 10.00㎡(バス停) | H10 H15 S63 | 県民の森東ゲート 東ゲート入口バス停兼用 |
| (西ゲート) 便所 駐車場 | 1棟 1ヶ所 | 木造 12.00㎡ | H9 | 新築 |
| (北ゲート) 案内板 | 1基 | 木製 | H10 | |
| (北口駐車場) 案内板 解説板 | 1基 2基 | 木製 木製 | H10 H10 | |
| (県民の森全域) 指導標 | 140基 | 木製 | H10 | |

長 崎 県 民 の 森

主要施設概要図

長崎県農林部林政課

新緑のまぶしさ、土の香り、川のせせらぎ...

豊かな森を感じてみよう!



凡例

| | | | |
|---|----------|-----|----------|
| ? | 案内所 | 天然林 | 案内板 |
| 🏠 | 売店 | 人工林 | 遊歩道 |
| 📞 | 自動販売機 | P | 駐車場 |
| 📞 | 電話 | 🚫 | 車両進入禁止 |
| 📞 | 電話緊急連絡装置 | WC | トイレ |
| 🚑 | AED | ♿ | バリアフリー施設 |
| 🛏 | 宿泊施設 | 🏠 | 寮 |
| 🔥 | 炊事機 | 🚿 | シャワー(有料) |

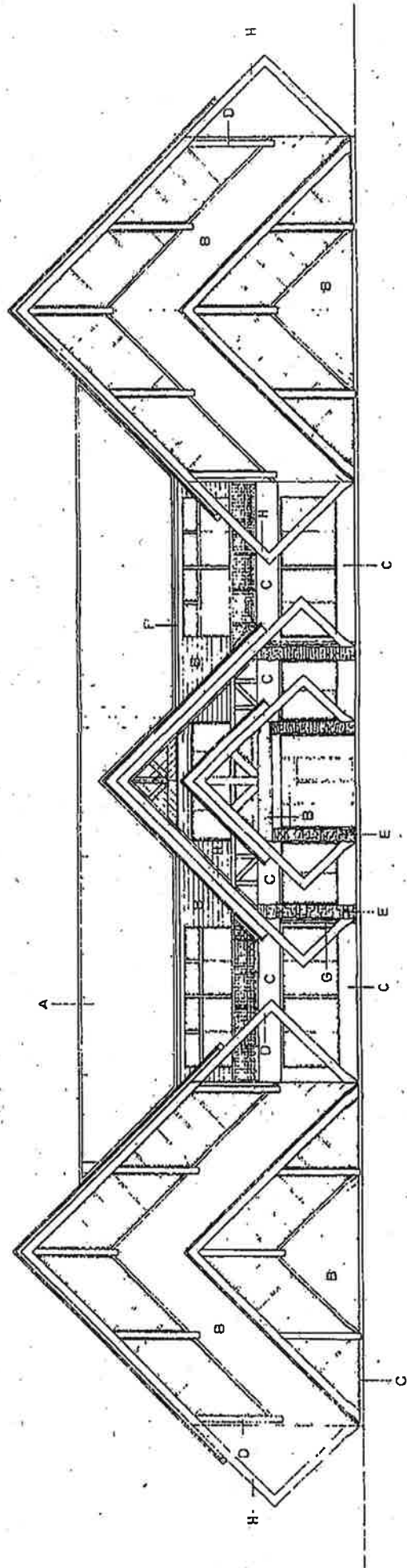

東面 立面圖 S=1:100

森林館正面圖

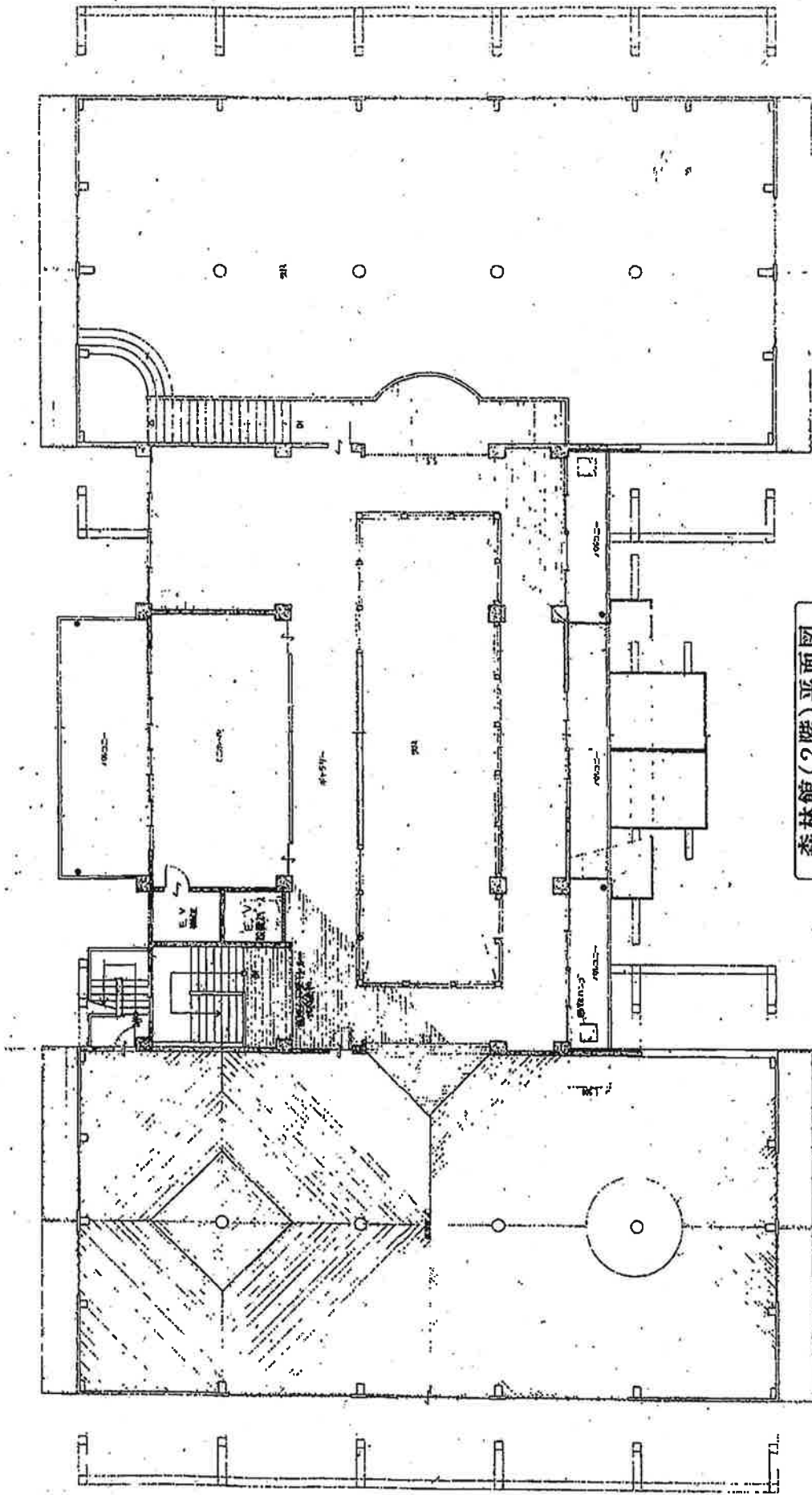

森林館(2階)平面图

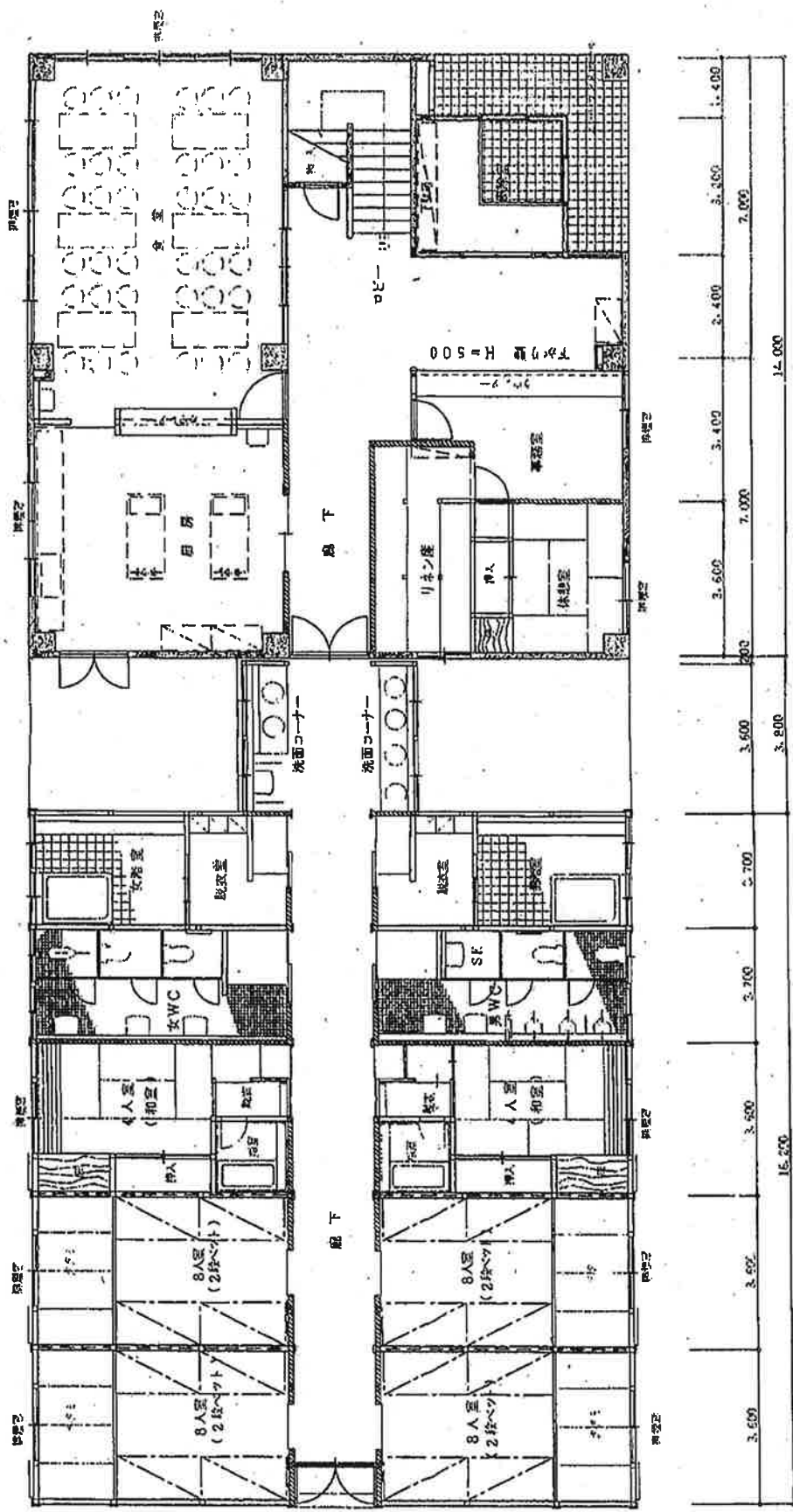

森の交流館(ロッジ)平面図 1階

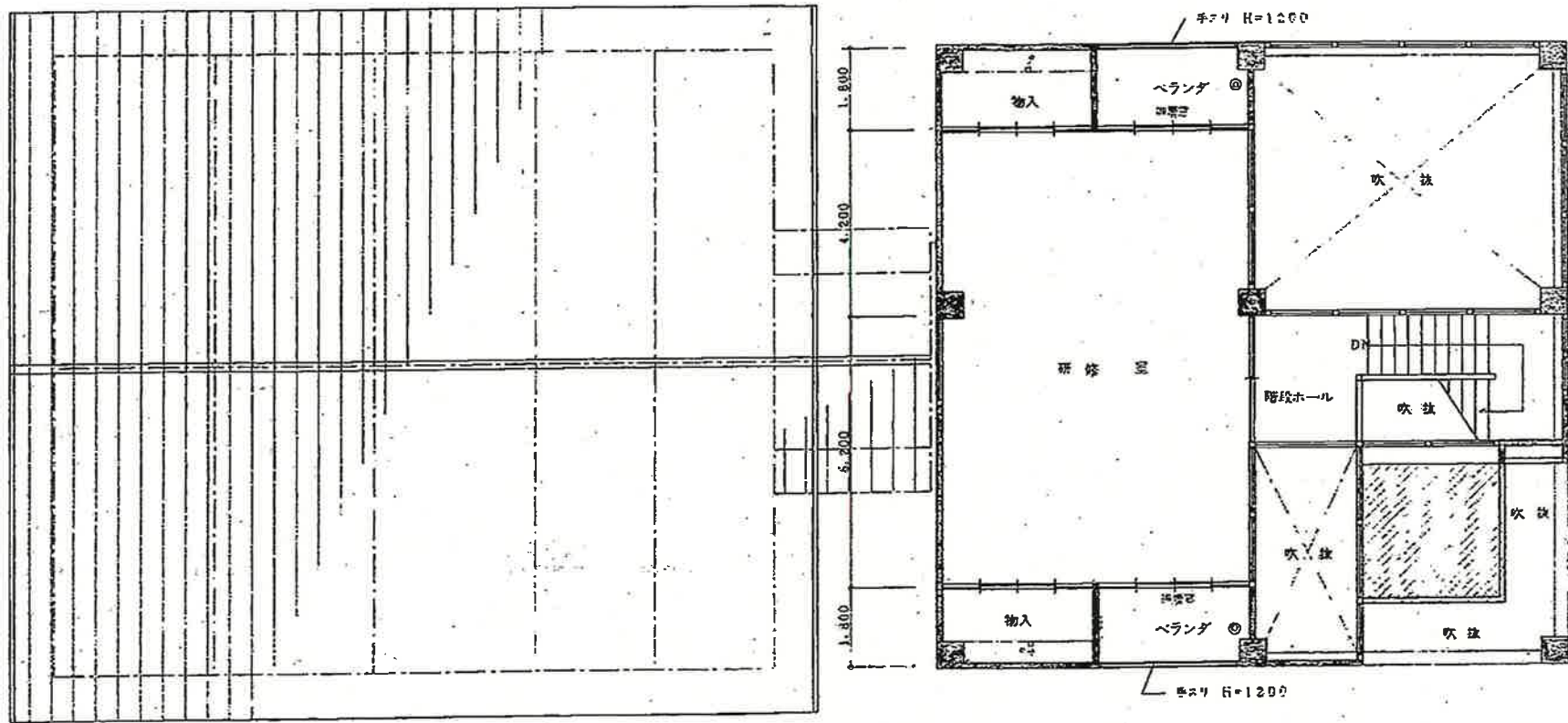

森の交流館(ロッジ)平面図 2階

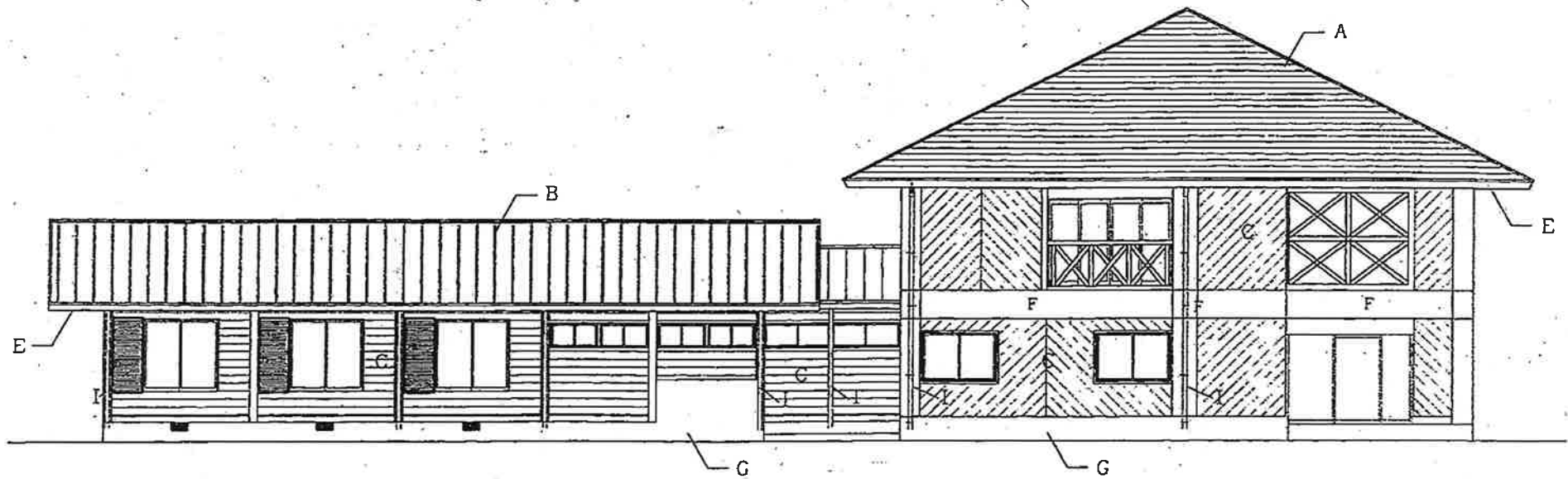

1. 南側立面図

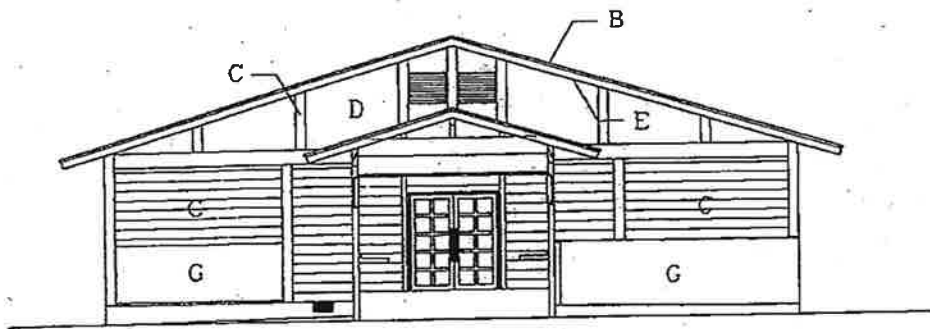

3. 東側立面図

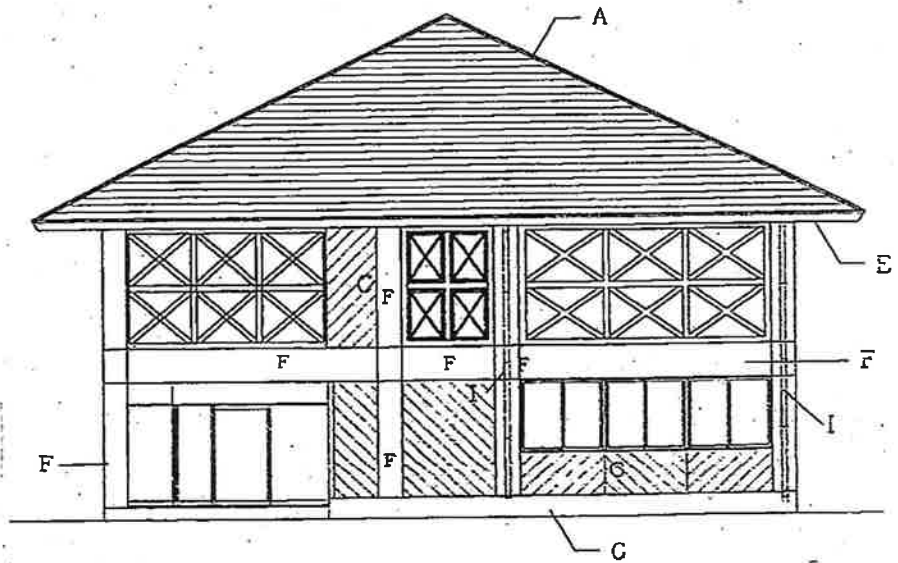

2. 東側立面図

森の交流館(ロッジ)側面図

- 凡例
- A - アルシート鋼板 $t=0.8$ 段ルーフ 50
 - B - アルシート鋼板 $t=0.5$ 瓦葺 F-40
 - C - 木部 杉板 キシラ塗り
 - D - セラスキン吹付け (サイディングボード厚12)
 - E - ケイカル板 $t=8$ VP
 - F - テラベルクリア吹付け (コンクリート打設)
 - G - 木管石貼
 - H - 木管石貼
 - I - 窓ビラ板 (支持金物SUS)

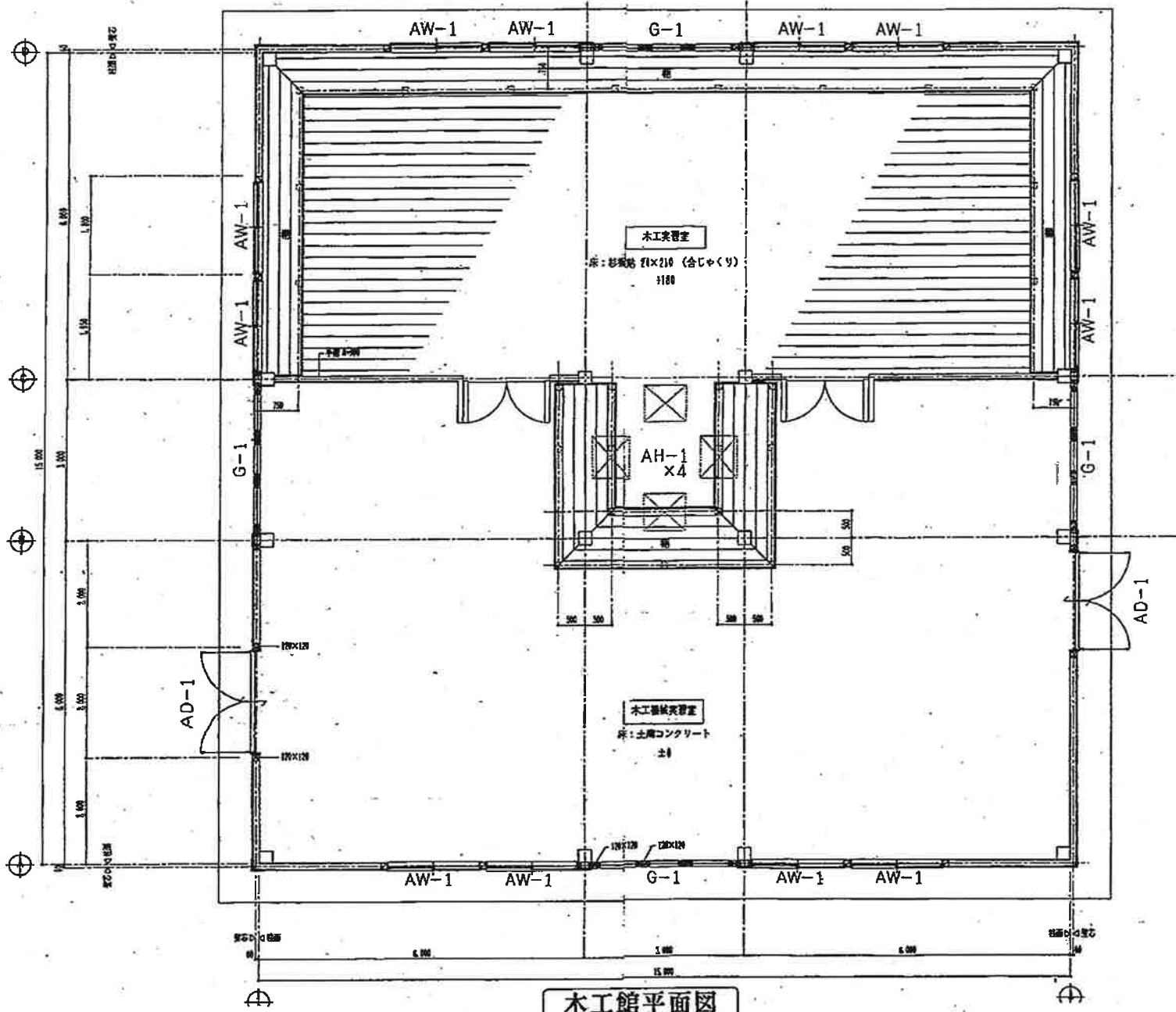

木工館平面図

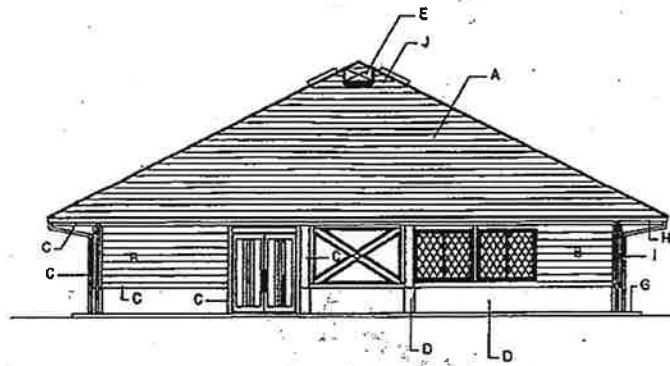

面 立 面 図 S = 1:100

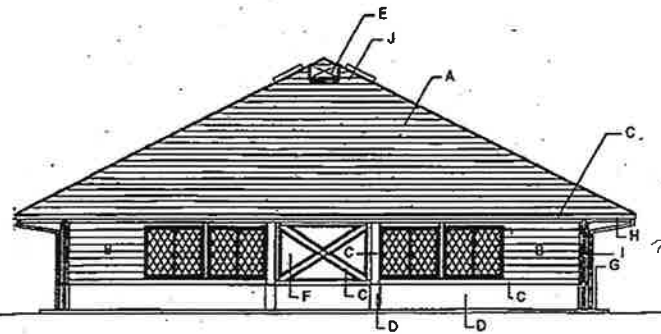

面 立 面 図 S = 1:100

木 工 館 側 面 図

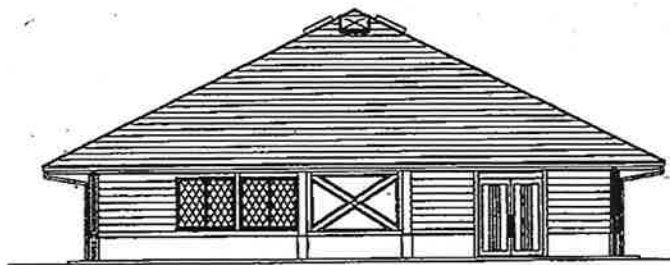

面 立 面 図 S = 1:100

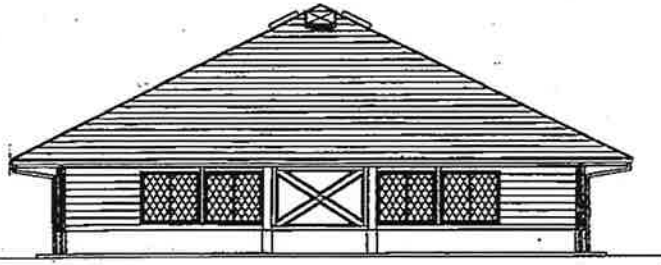

面 立 面 図 S = 1:100

外 部 仕 上 表

- A — 屋根 アルデージュ (ナショナル) 同等品以上
- B — 壁 杉板張貼 キシラ3回塗
- C — 木部 キシラ3回塗
- D — コンクリート打放 アクリルリシン吹付
- E — 天窓 300×300 (電動開閉装置付)
- F — ラフワイヤー切出し
- G — コンクリート金コデ仕上
- H — 軒窗 縦ヒ型角箱 (組立金物 300型)
- I — 縦格 縦ヒ型φ100 (組立金物 300型)
- J — 屋根 カラー鋼板 一文字瓦

2階平面図 1/100

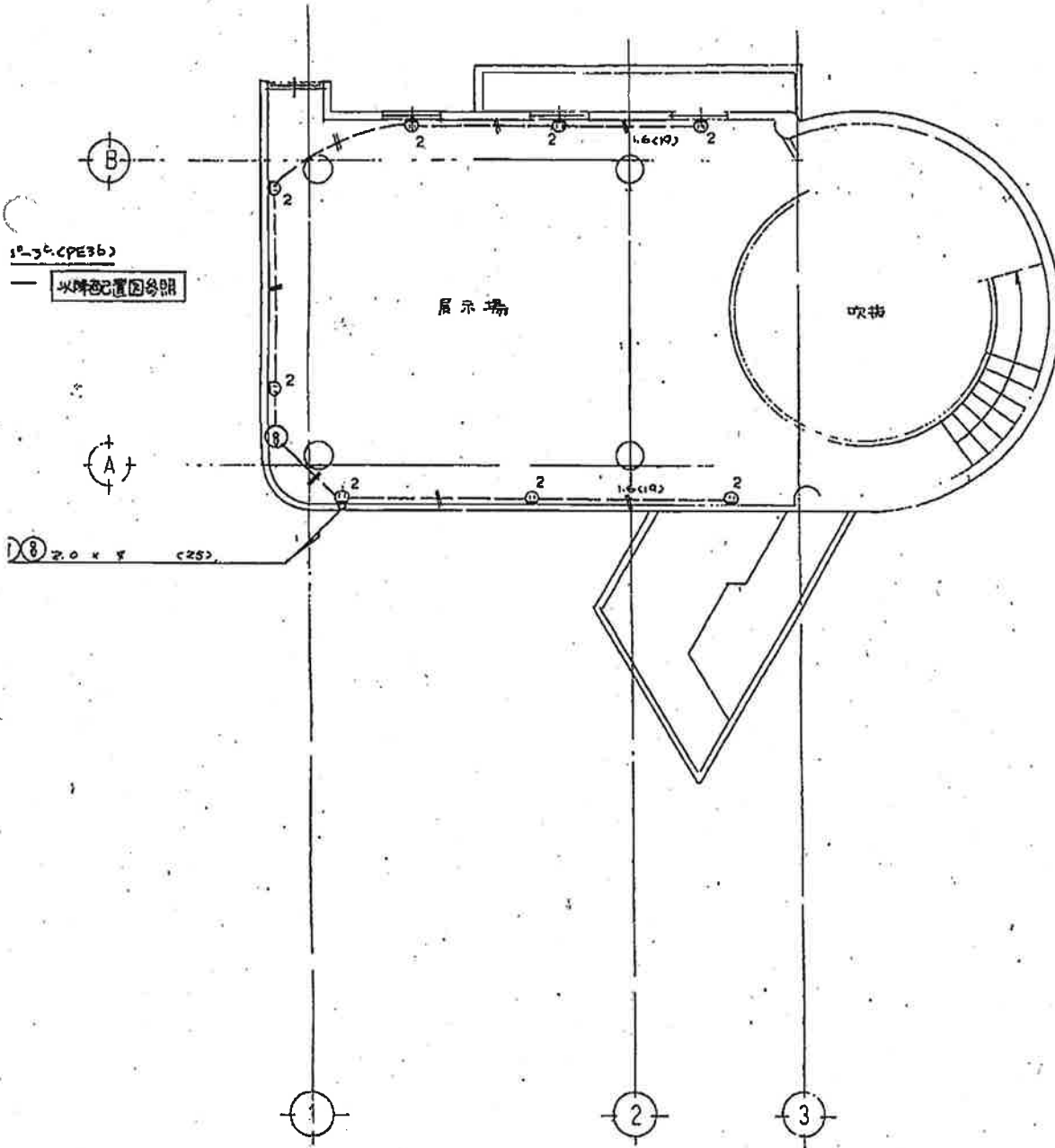

森林資料館(2階)平面図

側面図

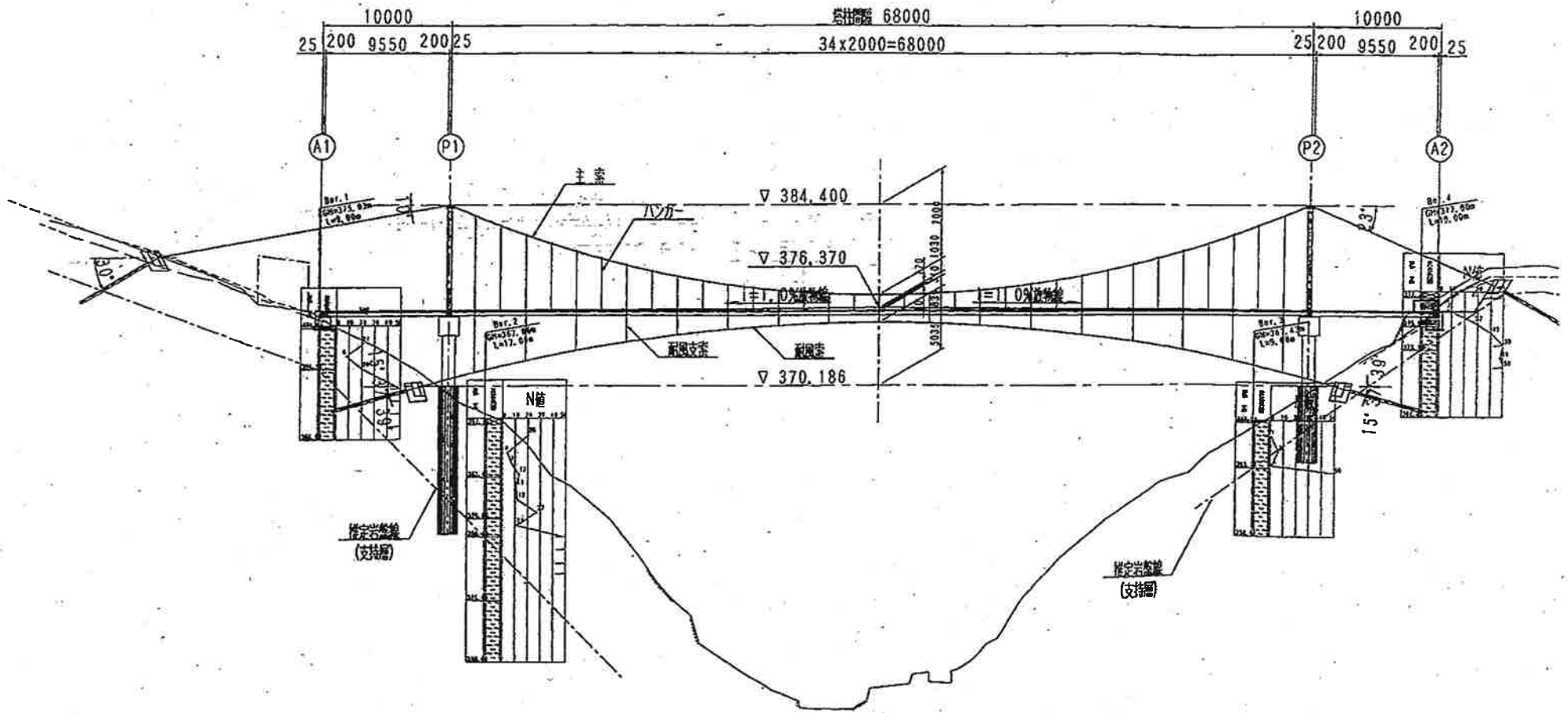

森のつり橋側面図

2階平面図

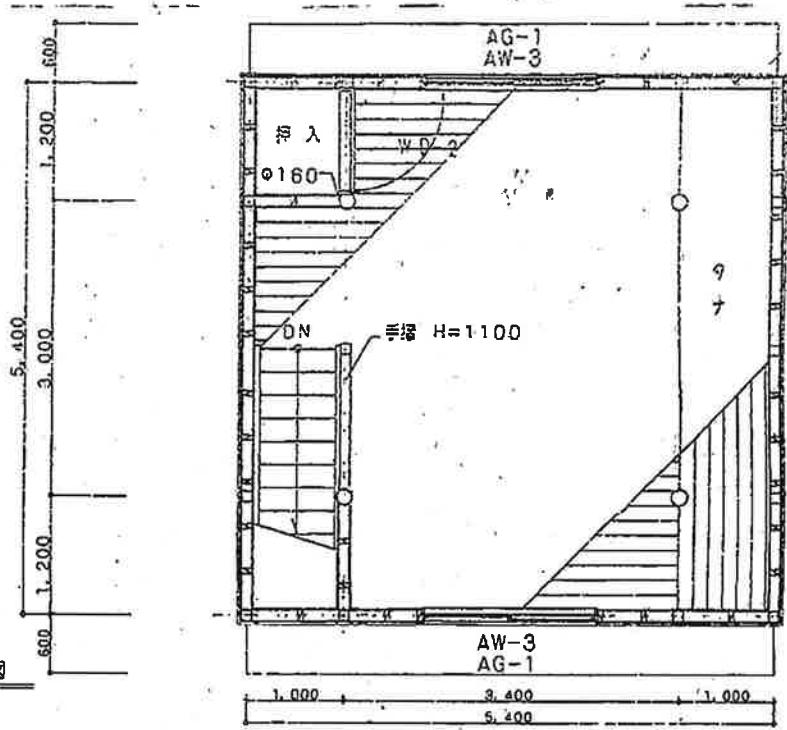

1階平面図

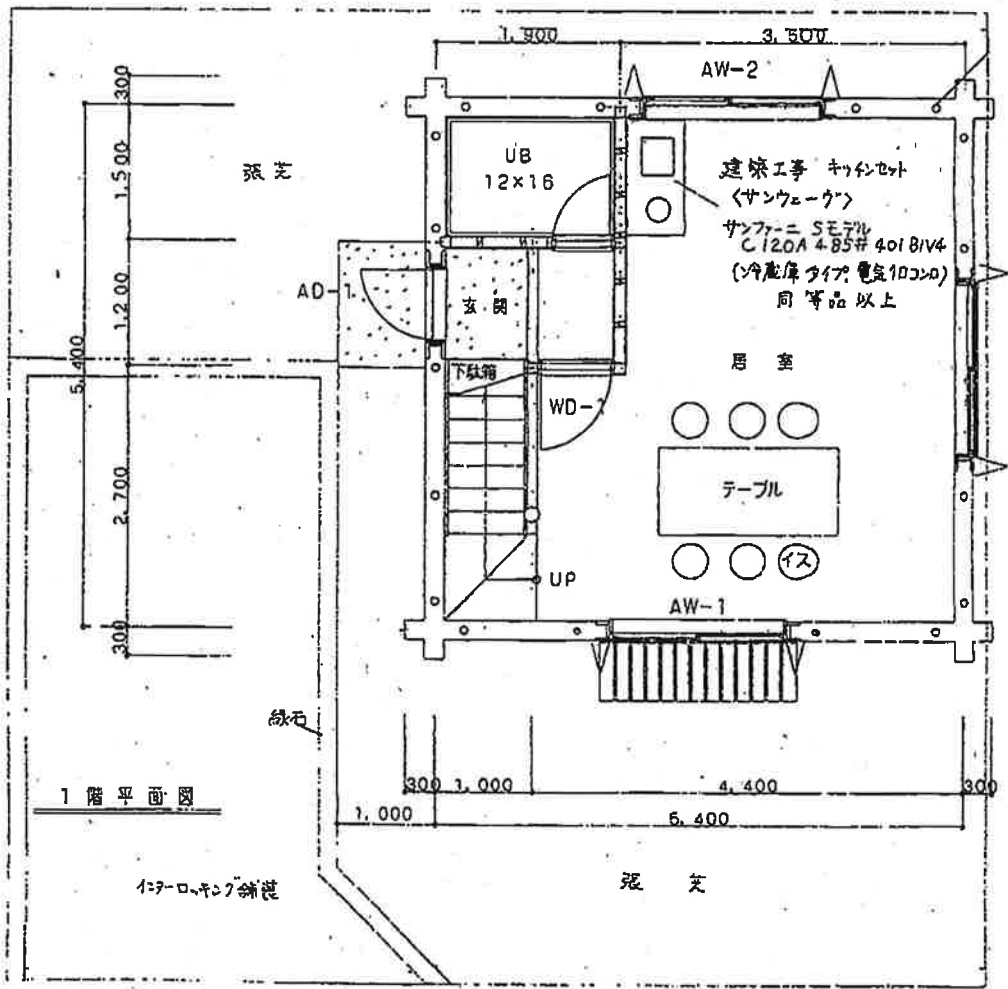

オートキャンプ場(バンガロー)ログタイプ

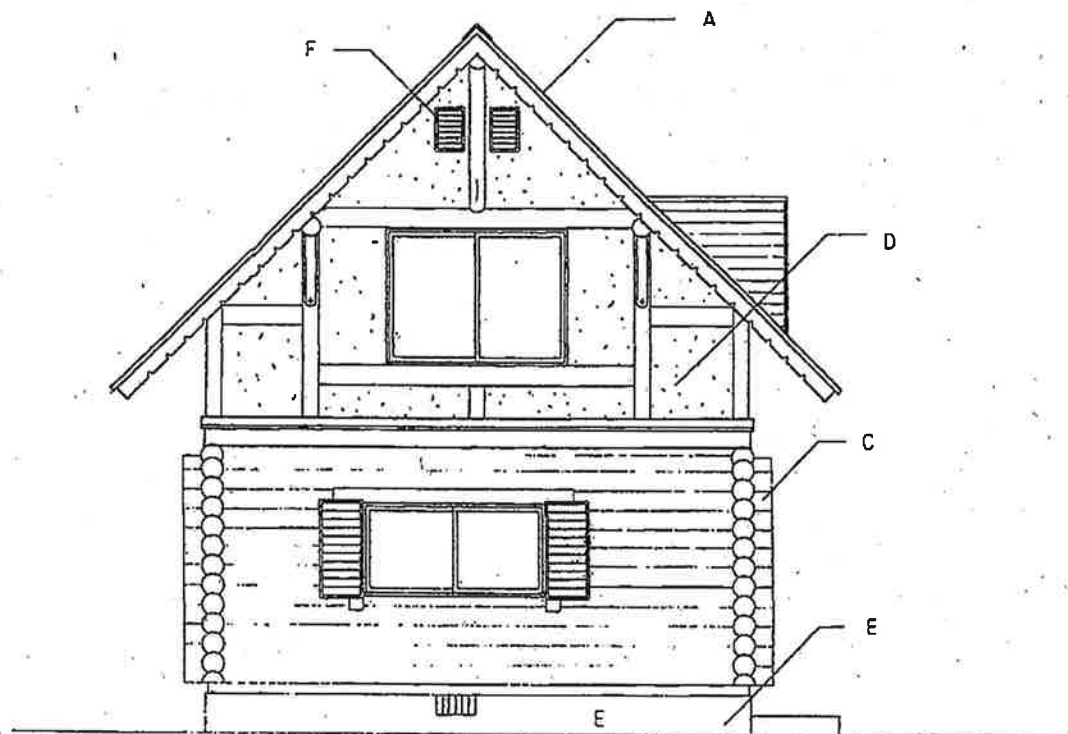
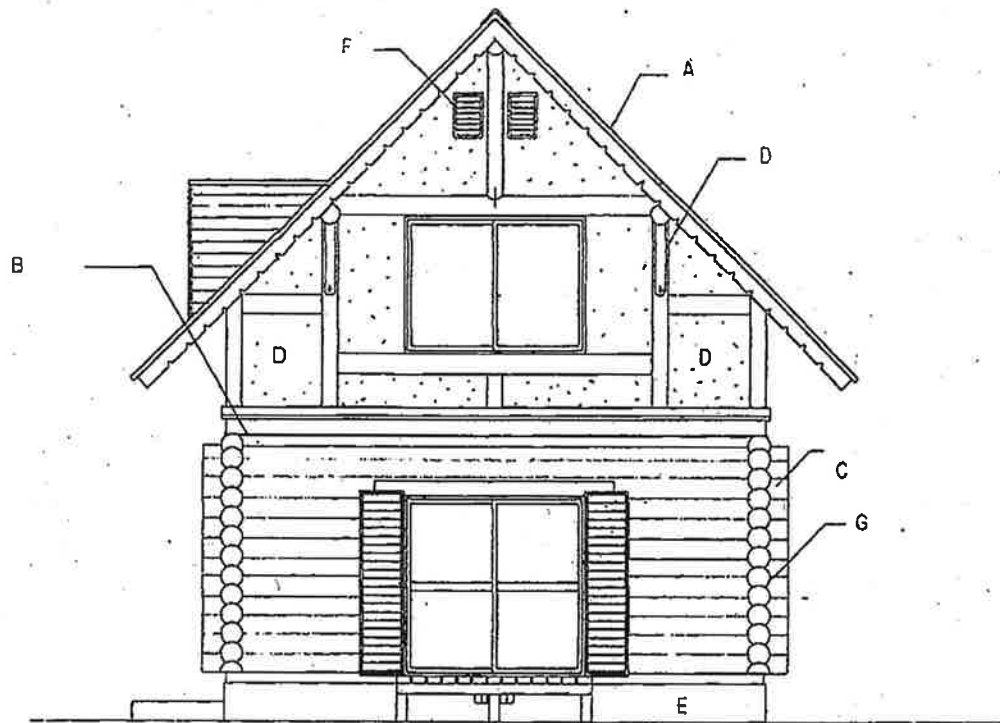

オートキャンプ場(バンガロー)ログタイプ

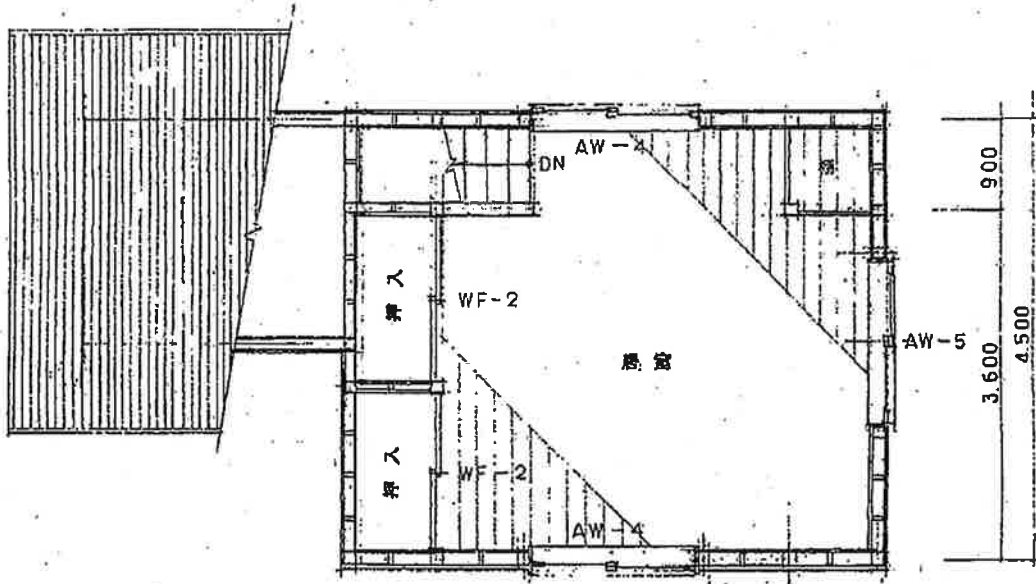

2 階平面図

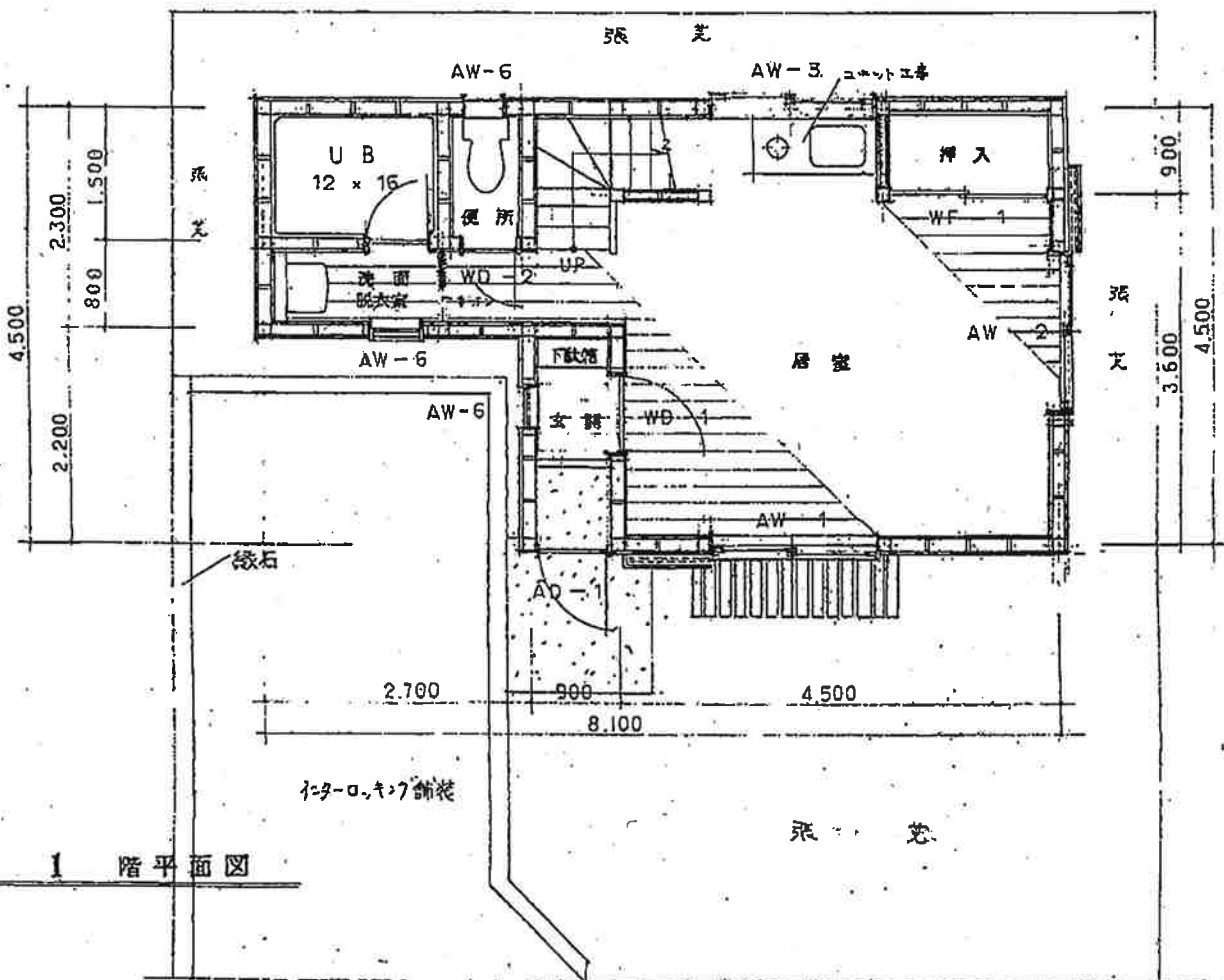
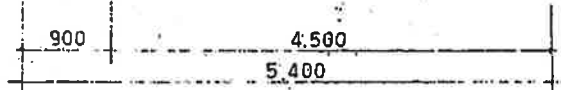

1 階平面図

オートキャンプ場(バンガロー)軸組タイプ

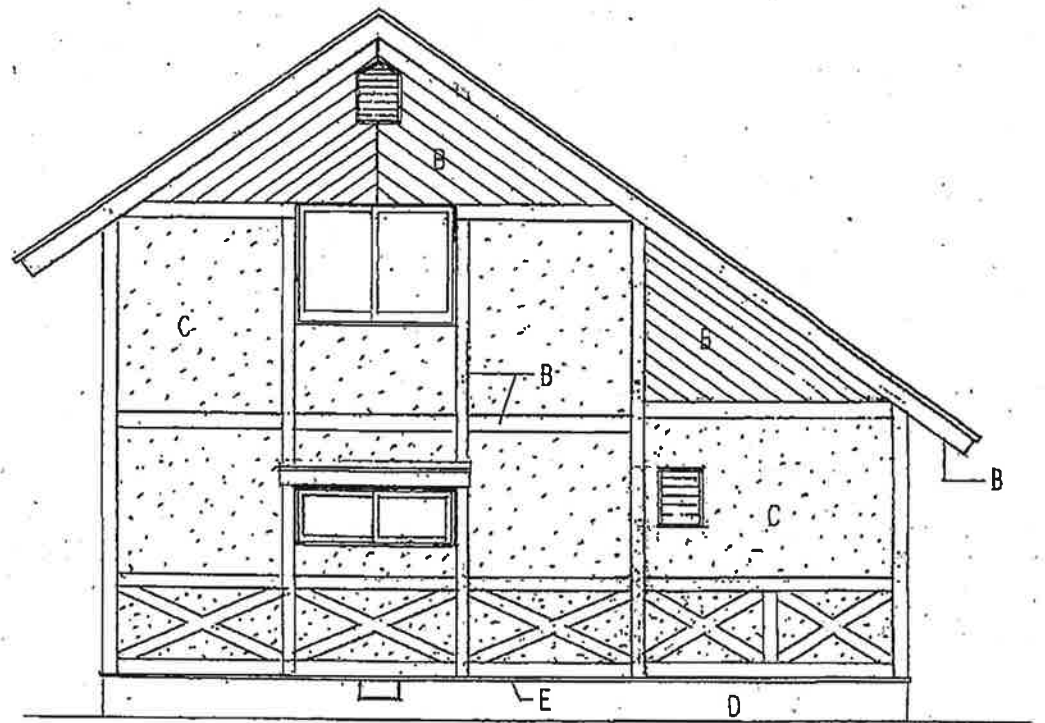
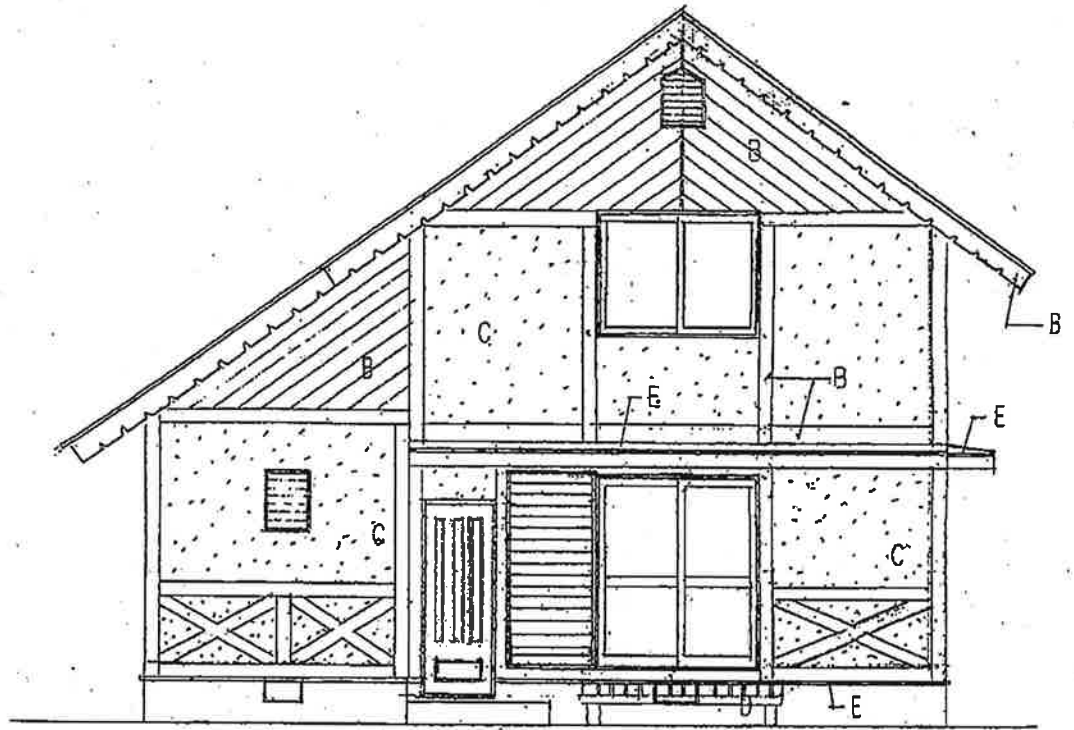

オートキャンプ場(バンガロー)軸組タイプ

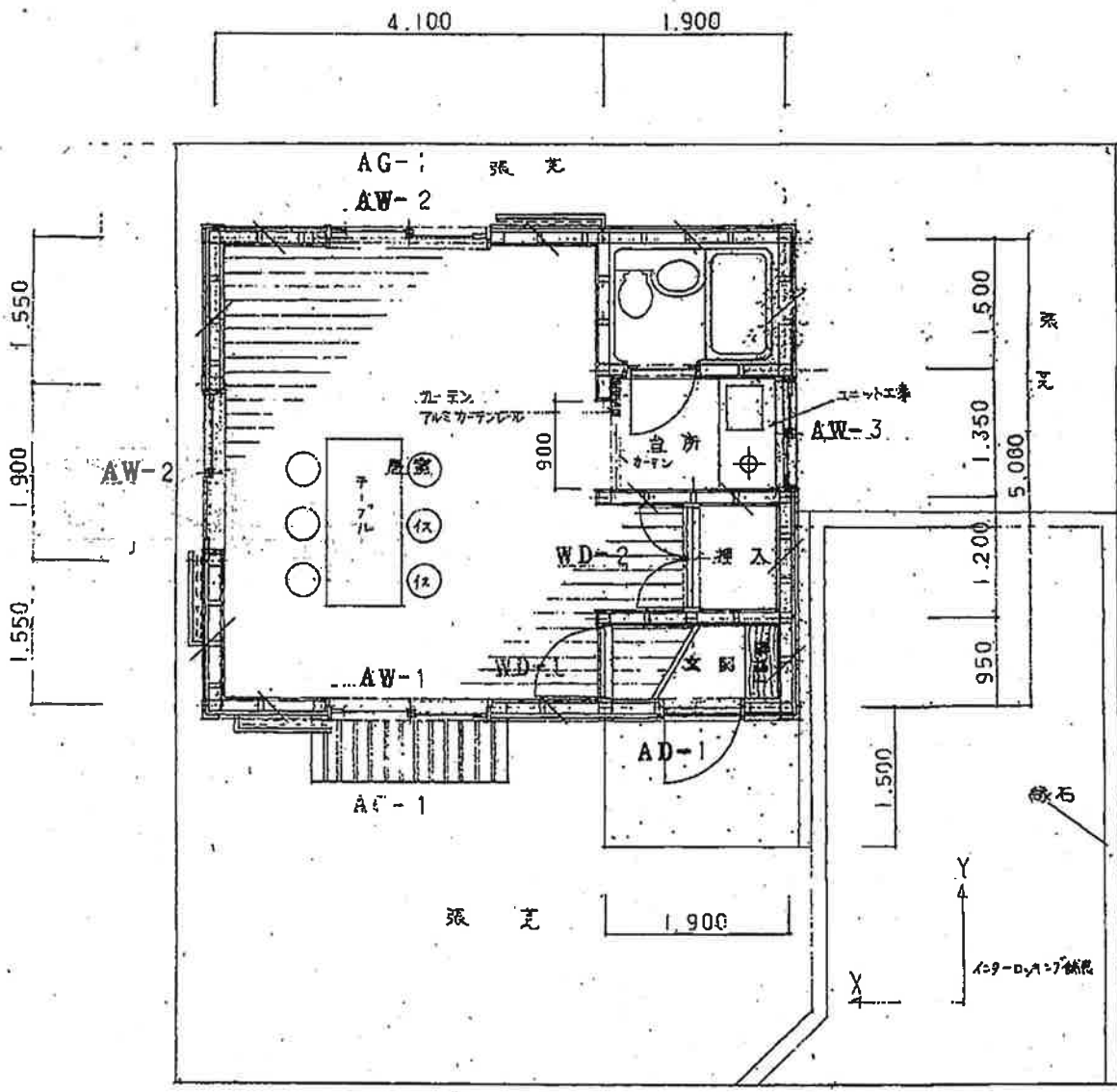

平面図

| | | |
|--------|----------------------------------|---------------------|
| ⊗ 外構工事 | { インターロック 縁石 張芝 } | 18.7 m ² |
| | | 16.0 m |
| | | 22.4 m ² |

オートキャンプ場(バンガロー)平家タイプ

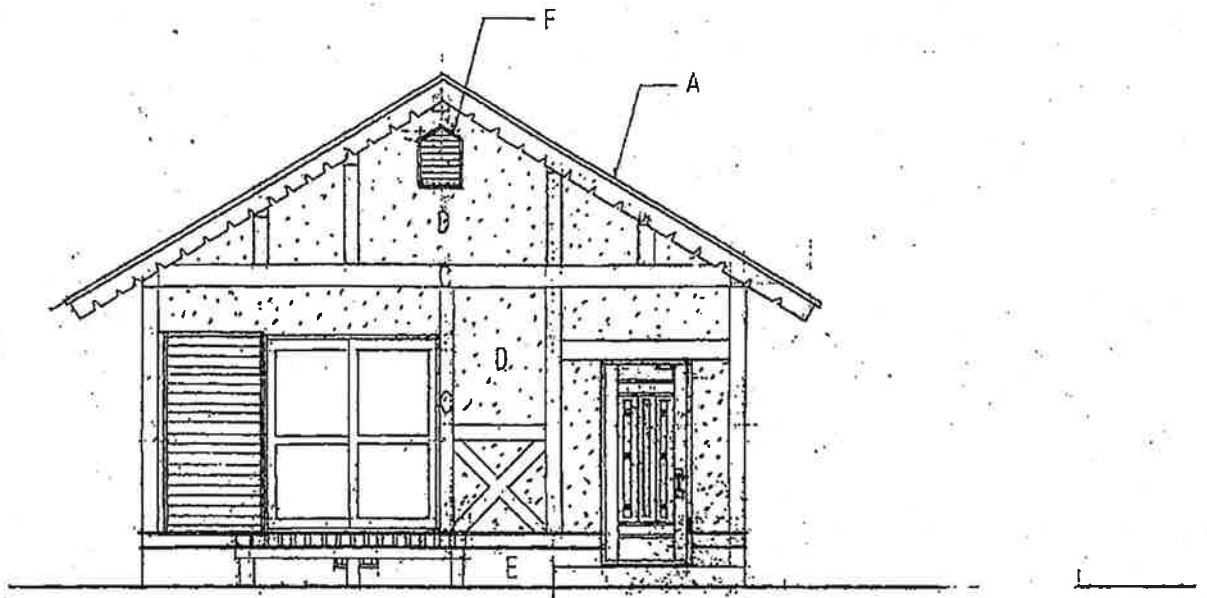

- A — ナチュラル
- B — フッ素銅板 (水口、宜不齊)
- C — 木部 キシラ塗
- D — ペラスキン吹付 (サイディングボード 12)
- E — コンクリート打大シ
- F — 通気アルミガラス

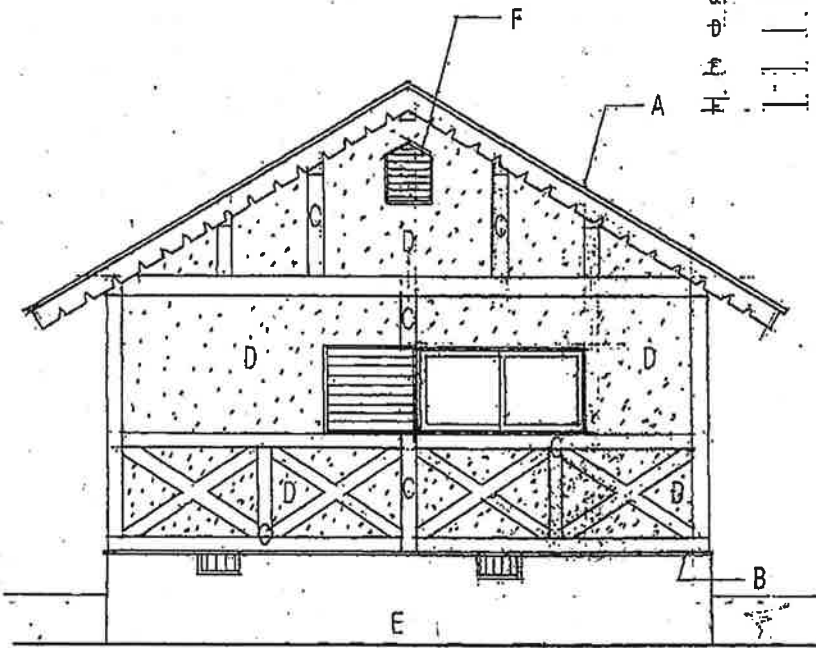

オートキャンプ場(バンガロー)平家タイプ

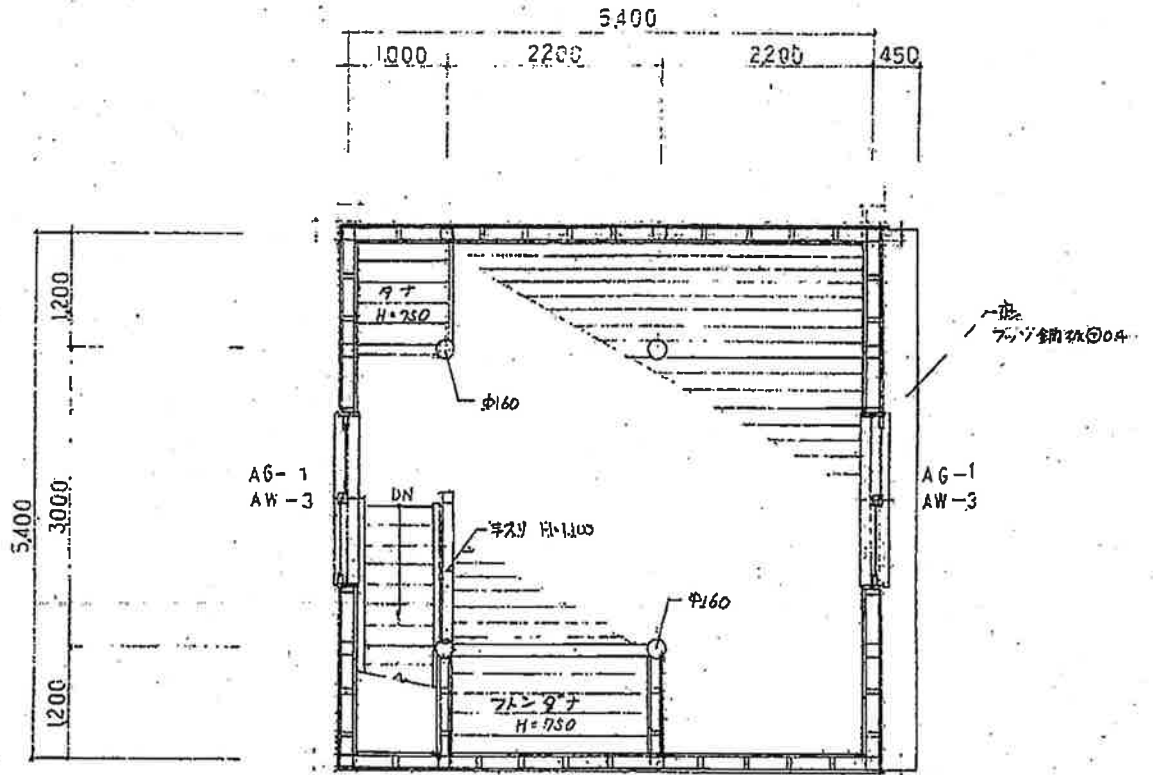

2 階平面図

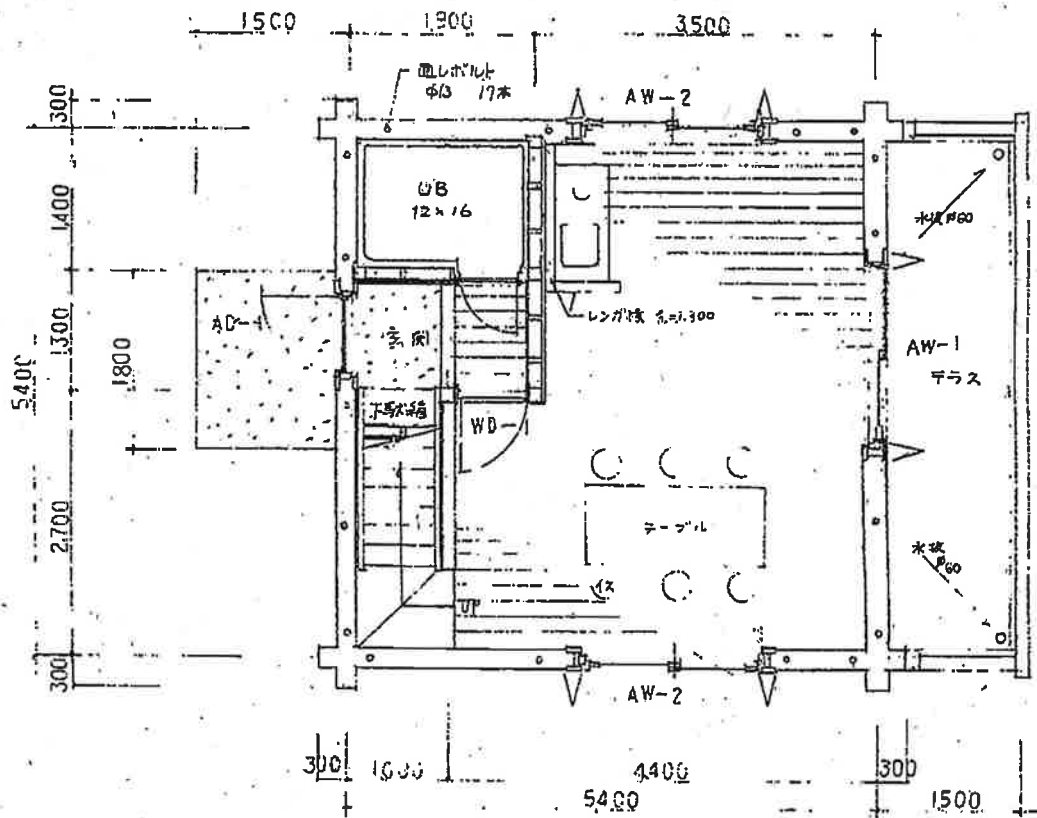

1 階平面図

一般キャンプ場(バンガロー)ログタイプ

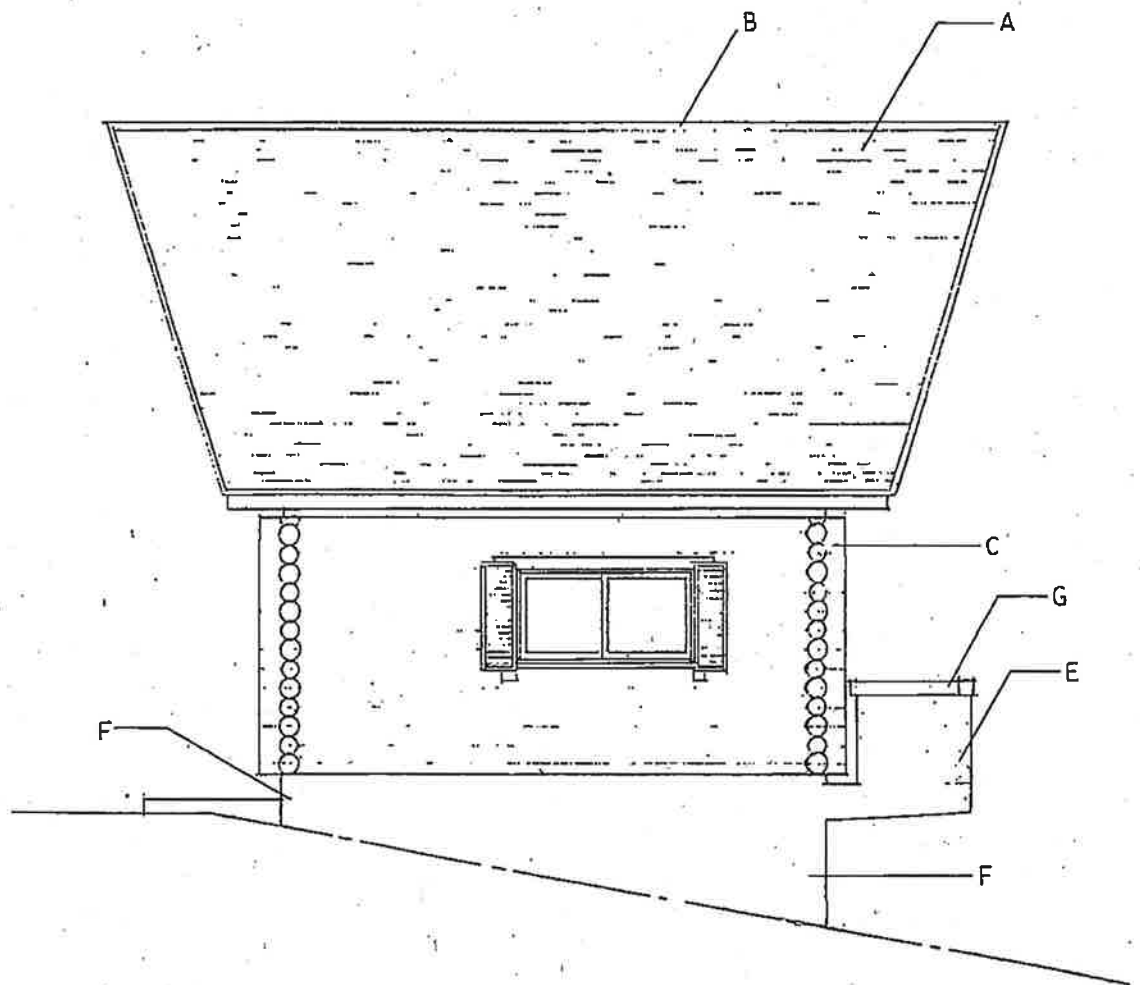

一般キャンプ場(バンガロー)ログタイプ

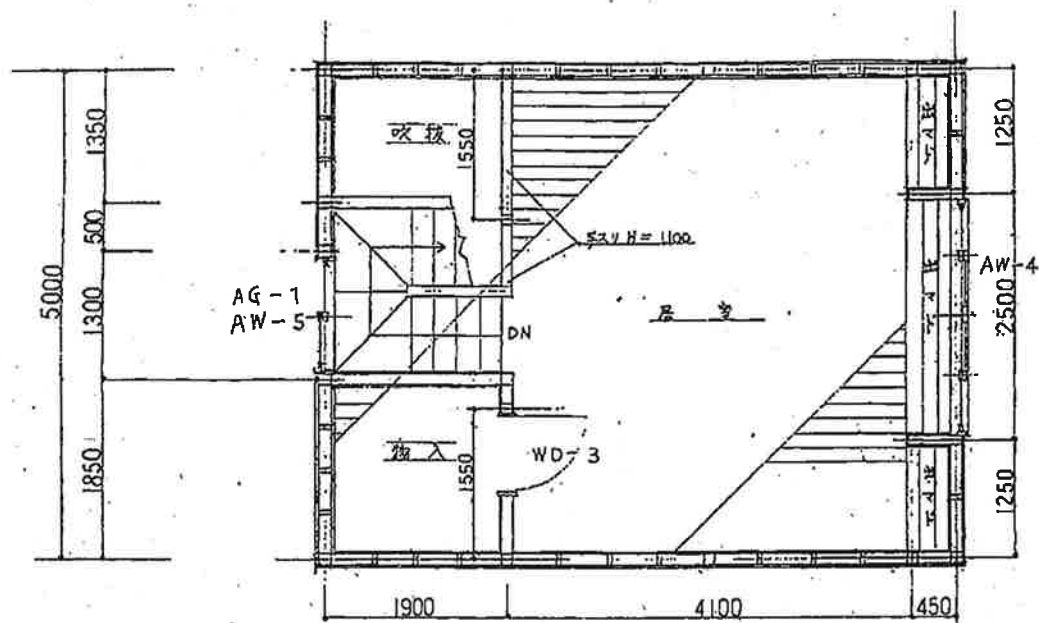

2階平面図 S=1/50

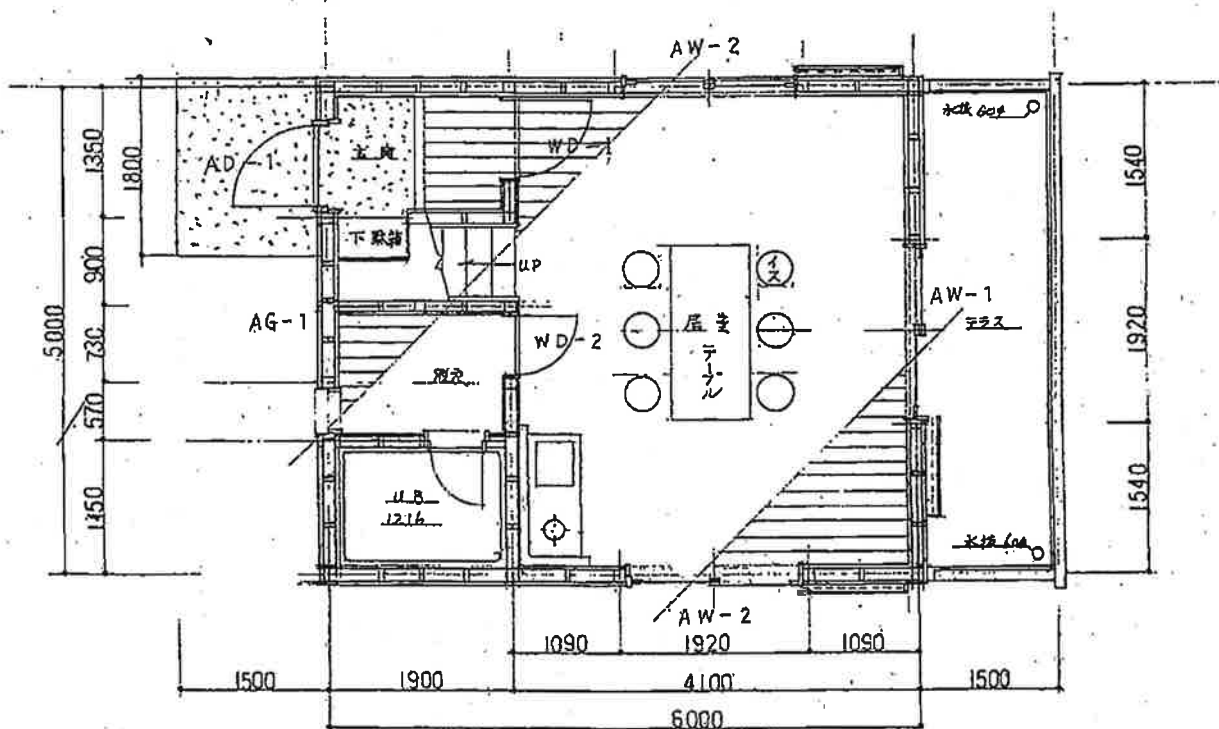

1階平面図 S=1/50

一般キャンプ場(バンガロー)軸組タイプ

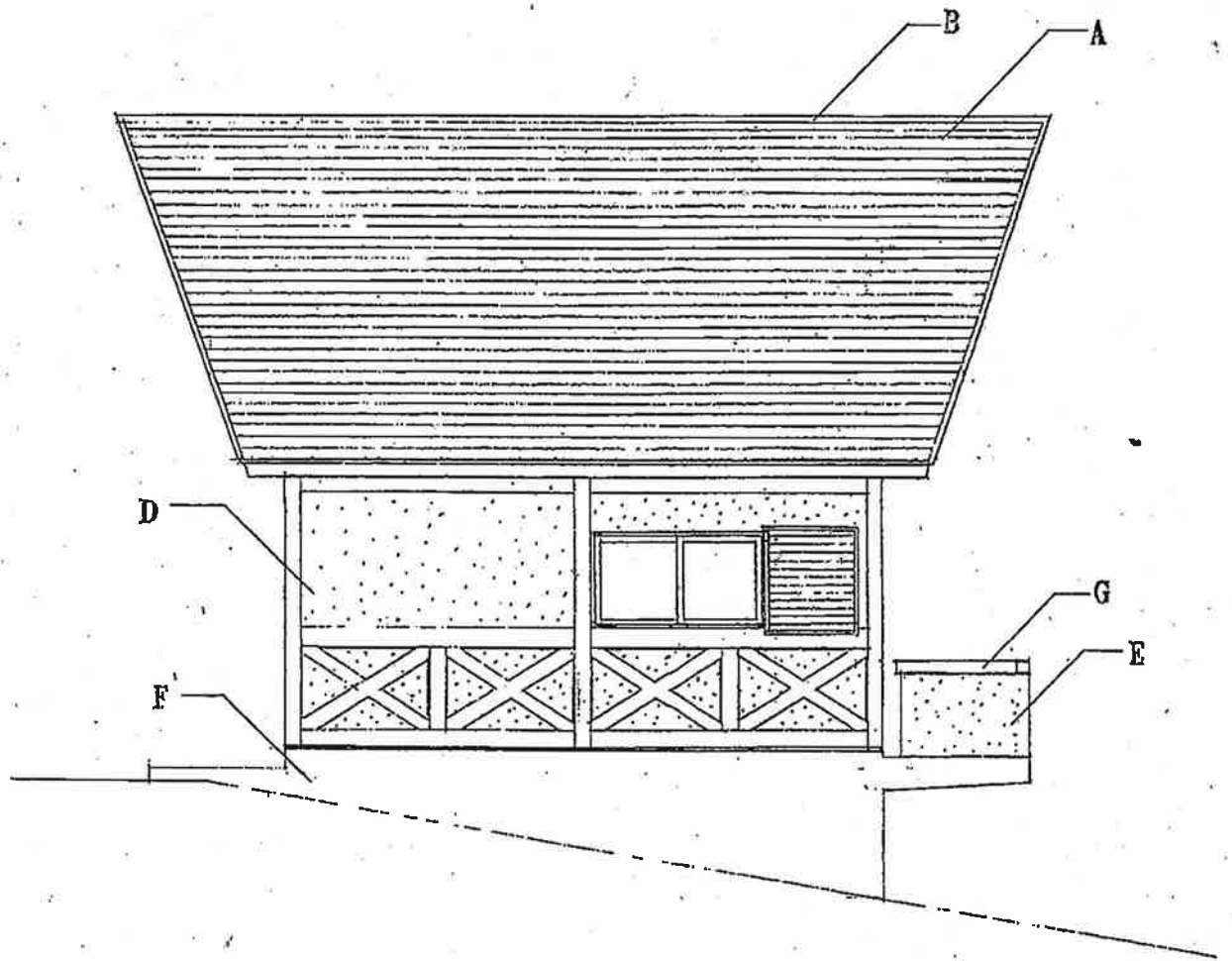

一般キャンプ場(バンガロー)軸組タイプ

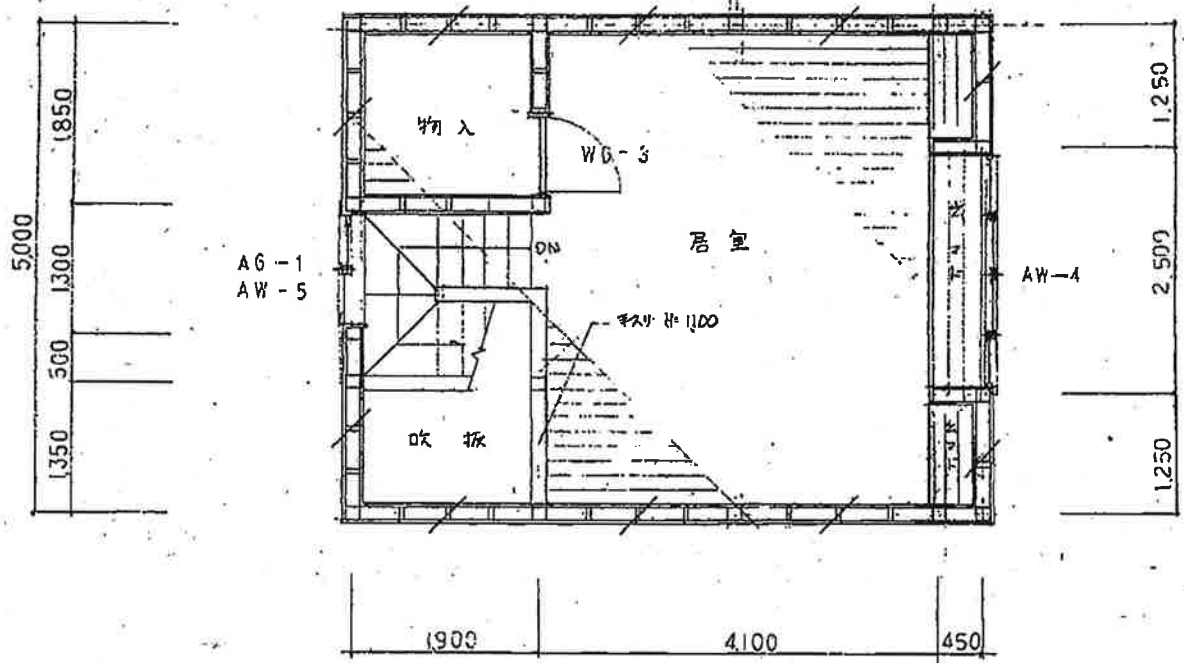

2 階平面図

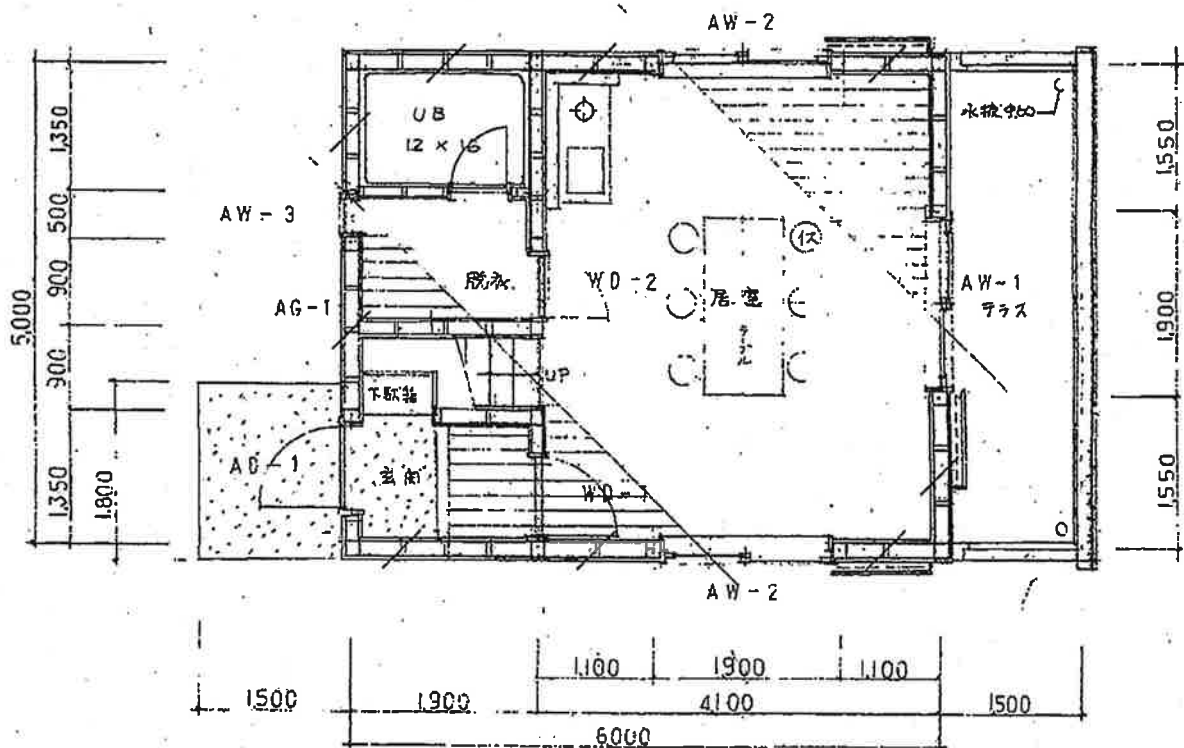

1 階平面図

一般キャンプ場(バンガロー)軸組タイプ②

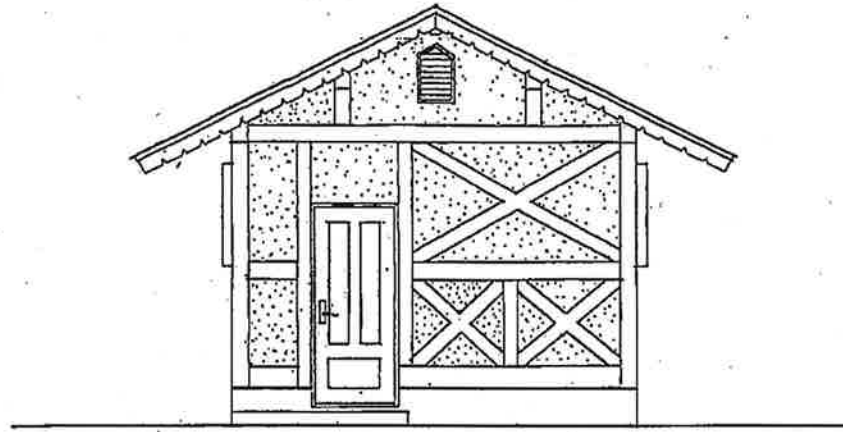

A棟 立面 窓 S=1:50

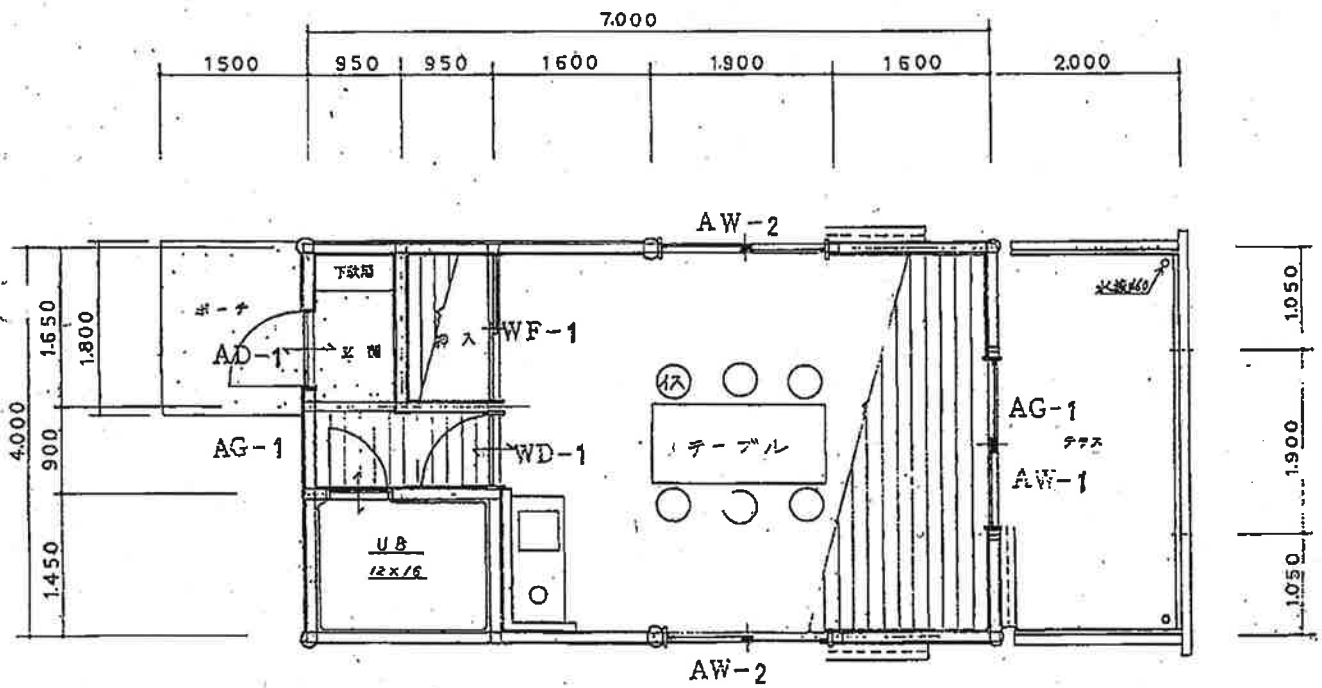

A棟 平面 図 S=1:50

一般キャンプ場(バンガロー)平家タイプ

長 崎 県 民 の 森

主要施設写真

長崎県農林部林政課



森林館

No1



森林資料館

No2



冒険の森アスレチック

No3



青少年キャンプ場

No4



芝生運動広場

No5



森の吊り橋

No6



ながさき森の交流館

No7



天文台

No8



木工館

No9



キャンプ場管理棟

No10



オートキャンプ場

バンガロー全景

No11



オートキャンプ場

バンガロー(平屋)

No12



オートキャンプ場
バンガロー(2階建て)

No13



オートキャンプ場
テントサイト

No14



オートキャンプ場
芝生サイト

No15



一般キャンプ場

バンガロー全景

No16



一般キャンプ場

バンガロー(2階建て)

No17



一般キャンプ場

バンガロー(平屋)

No18



一般キャンプ場
テントサイト

No19

余 白

余 白

長崎県県民の森 利用者数の推移

資料 1-4

単位（入場者・キャンプ利用者：人、入場車両：台）

| 年度 | 入場者 | 有料施設(キャンプ場、ロッジ、木工館) 利用者 | 入場車両 |
|--------|-----------|----------------------------|-----------|
| S44~16 | 3,200,273 | 271,384 | 942,370 |
| 17 | 150,754 | 22,834 | 47,844 |
| 18 | 142,853 | 21,773 | 43,999 |
| 19 | 144,256 | 24,776 | 45,145 |
| 20 | 143,013 | 22,303 | 45,654 |
| 21 | 144,686 | 23,926 | 46,274 |
| 22 | 136,911 | 19,451 | 43,511 |
| 23 | 139,208 | 19,618 | 44,644 |
| 24 | 142,320 | 20,270 | 45,681 |
| 25 | 141,505 | 21,415 | 45,400 |
| 26 | 133,388 | 20,338 | 42,897 |
| 27 | 142,781 | 22,771 | 45,984 |
| 28 | 143,796 | 23,246 | 46,885 |
| 29 | 142,215 | 20,915 | 46,350 |
| 30 | 145,110 | 22,070 | 47,643 |
| 元 | 143,364 | 23,044 | 46,394 |
| 2 | 114,941 | 15,271 | 37,812 |
| 3 | 100,520 | 10,780 | 33,276 |
| 4 | 111,167 | 15,147 | 36,558 |
| 5 | 109,408 | 15,408 | 35,870 |
| 6 | 113,688 | 14,558 | 37,079 |
| 7 | 106,982 | 11,902 | 34,985 |
| 計 | 5,993,139 | 683,200 | 1,842,255 |

県民の森 面積一覧

| 施設名 | | 場所 | 箇所番号 | 面積 (避難スペース) | 収容人数 (㎡/2) | | 備考 |
|----------|--------------------|-------|---------|-------------|------------|------|----------------------|
| 森の交流館 | 食堂 | ① | 51.00㎡ | 229.64㎡ | 25人 | 109人 | 椅子・机あり |
| | 個室1 | ② | 86.40㎡ | | 40人 | | 2段ベッド4つ、畳スペース |
| | 個室2 | ③ | 19.44㎡ | | 8人 | | 1部屋21.60㎡、4部屋 |
| | 研修室 | ④ | 72.80㎡ | | 36人 | | 畳6畳分、1部屋9.72㎡、2部屋 |
| 森林館 | 休憩スペース | ① | 21.00㎡ | 552.00㎡ | 10人 | 275人 | ソファあり |
| | 展示フロア | ② | 150.00㎡ | | 75人 | | 実際は300㎡だが、展示品があるため半分 |
| | 展示フロア | ③ | 150.00㎡ | | 75人 | | 実際は300㎡だが、展示品があるため半分 |
| | 展示フロア | ④ | 150.00㎡ | | 75人 | | 実際は300㎡だが、展示品があるため半分 |
| | 会議室 | ⑤ | 51.00㎡ | | 25人 | | 椅子・机あり |
| | 休憩スペース | ⑥ | 30.00㎡ | | 15人 | | ソファあり |
| オートキャンプ場 | バンガロー (ログタイプ) 2階建て | 101号室 | ①② | 45.09㎡ | 22人 | 304人 | 1階21.33㎡、2階23.76㎡ |
| | | 102号室 | ①② | 45.09㎡ | 22人 | | 1階21.33㎡、2階23.76㎡ |
| | | 103号室 | ①② | 45.09㎡ | 22人 | | 1階21.33㎡、2階23.76㎡ |
| | バンガロー (軸組タイプ) 2階建て | 104号室 | ①② | 32.40㎡ | 16人 | | 1階16.20㎡、2階16.20㎡ |
| | | 105号室 | ①② | 32.40㎡ | 16人 | | 1階16.20㎡、2階16.20㎡ |
| | | 106号室 | ①② | 32.40㎡ | 16人 | | 1階16.20㎡、2階16.20㎡ |
| | バンガロー (平屋タイプ) 1階建て | 107号室 | ① | 20.50㎡ | 10人 | | |
| | | 108号室 | ① | 20.50㎡ | 10人 | | |
| 一般キャンプ場 | バンガロー (ログタイプ) 2階建て | 201号室 | ①② | 40.02㎡ | 20人 | 304人 | 1階18.90㎡、2階21.12㎡ |
| | | 202号室 | ①② | 40.02㎡ | 20人 | | 1階18.90㎡、2階21.12㎡ |
| | | 203号室 | ①② | 40.02㎡ | 20人 | | 1階18.90㎡、2階21.12㎡ |
| | バンガロー (軸組タイプ) 2階建て | 204号室 | ①② | 41.00㎡ | 20人 | | 1階20.50㎡、2階20.50㎡ |
| | | 205号室 | ①② | 41.00㎡ | 20人 | | 1階20.50㎡、2階20.50㎡ |
| | | 206号室 | ①② | 41.00㎡ | 20人 | | 1階20.50㎡、2階20.50㎡ |
| | | 207号室 | ①② | 41.00㎡ | 20人 | | 1階20.50㎡、2階20.50㎡ |
| | バンガロー (平屋タイプ) 1階建て | 208号室 | ① | 20.40㎡ | 10人 | | |
| | | 209号室 | ① | 20.40㎡ | 10人 | | |
| | | 210号室 | ① | 20.40㎡ | 10人 | | |

参考資料2

指定避難所施設について

施設利用計画図

赤枠は避難所として活用可能な場所

青枠は避難スペースが不足する場合に使用可能な場所

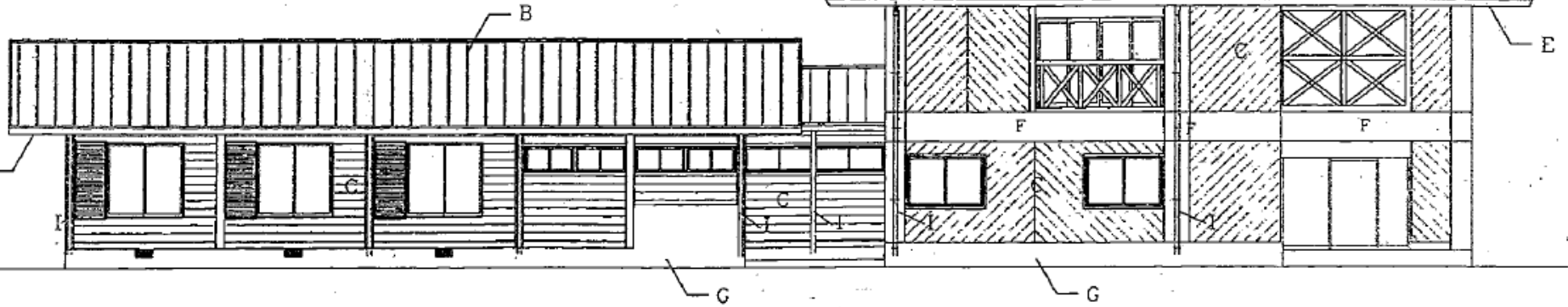

1. 南側立面図

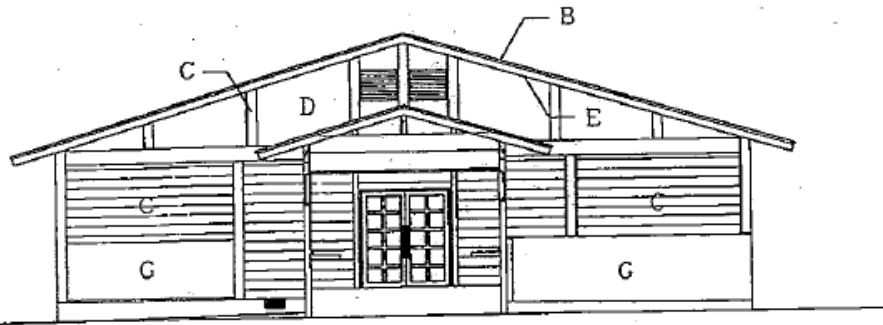

3. 東側立面図

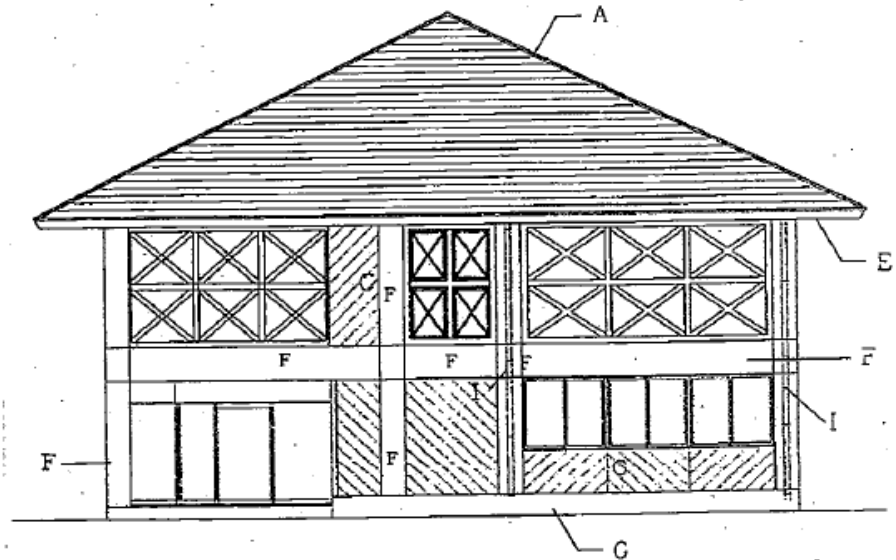

2. 西側立面図

森の交流館(ロッジ)側面図

凡例

- A - フルシート鋼板 $t=0.8$ 取レーフ 50
- B - フルシート鋼板 $t=0.5$ 瓦葺 F-40
- C - 水廻り 杉板 キシラ塗り
- D - セラスキン吹付け (サイディングボード厚12)
- E - ケイカル板 $t=8$ VP
- F - テラヘルツリアー吹付け (コンクリート打設L)
- G - 木置石貼
- H - 木置石貼
- I - 塩ビ雨樋 (支持金物SUS)

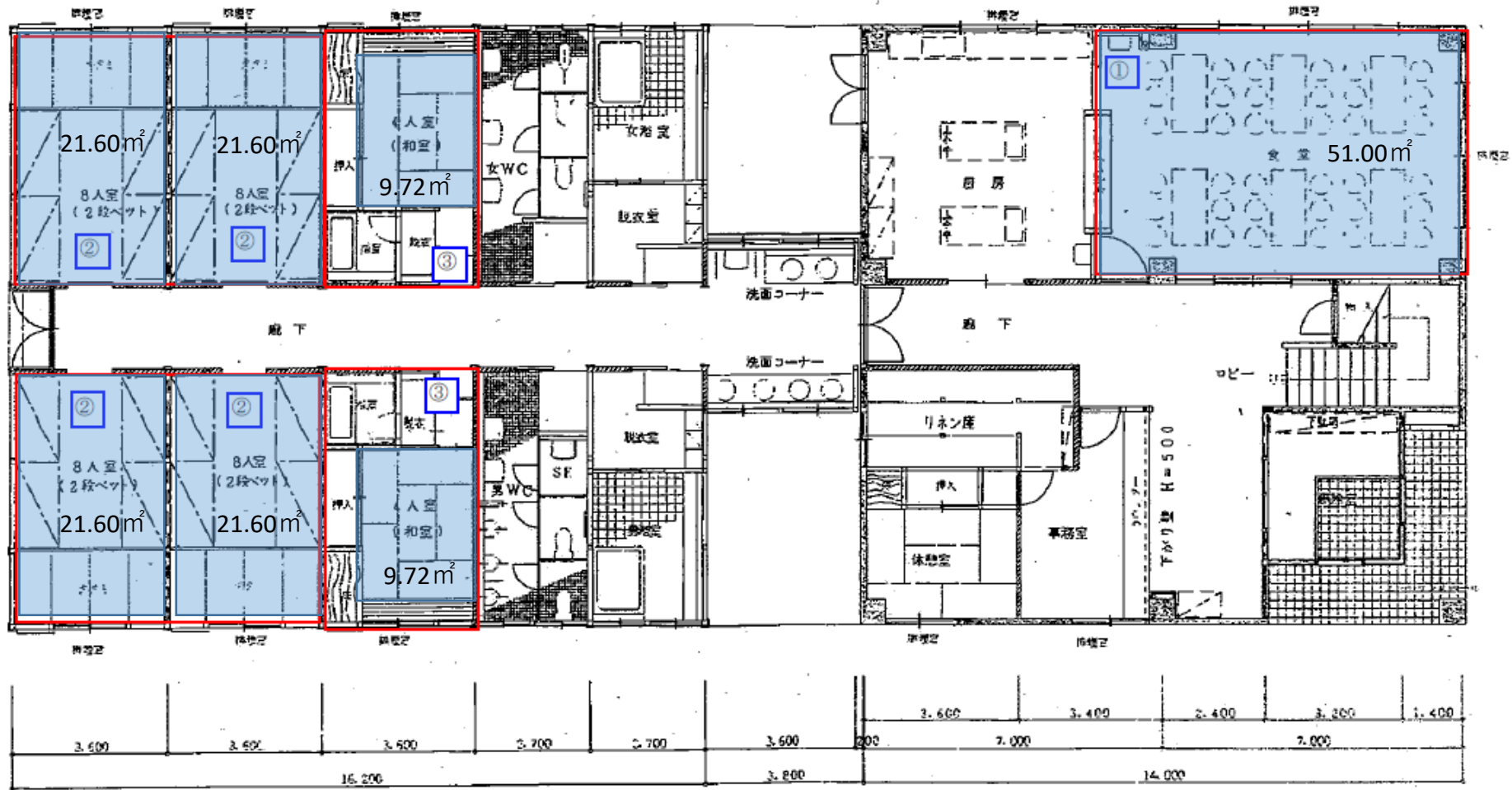

森の交流館(ロッジ)平面図 1階

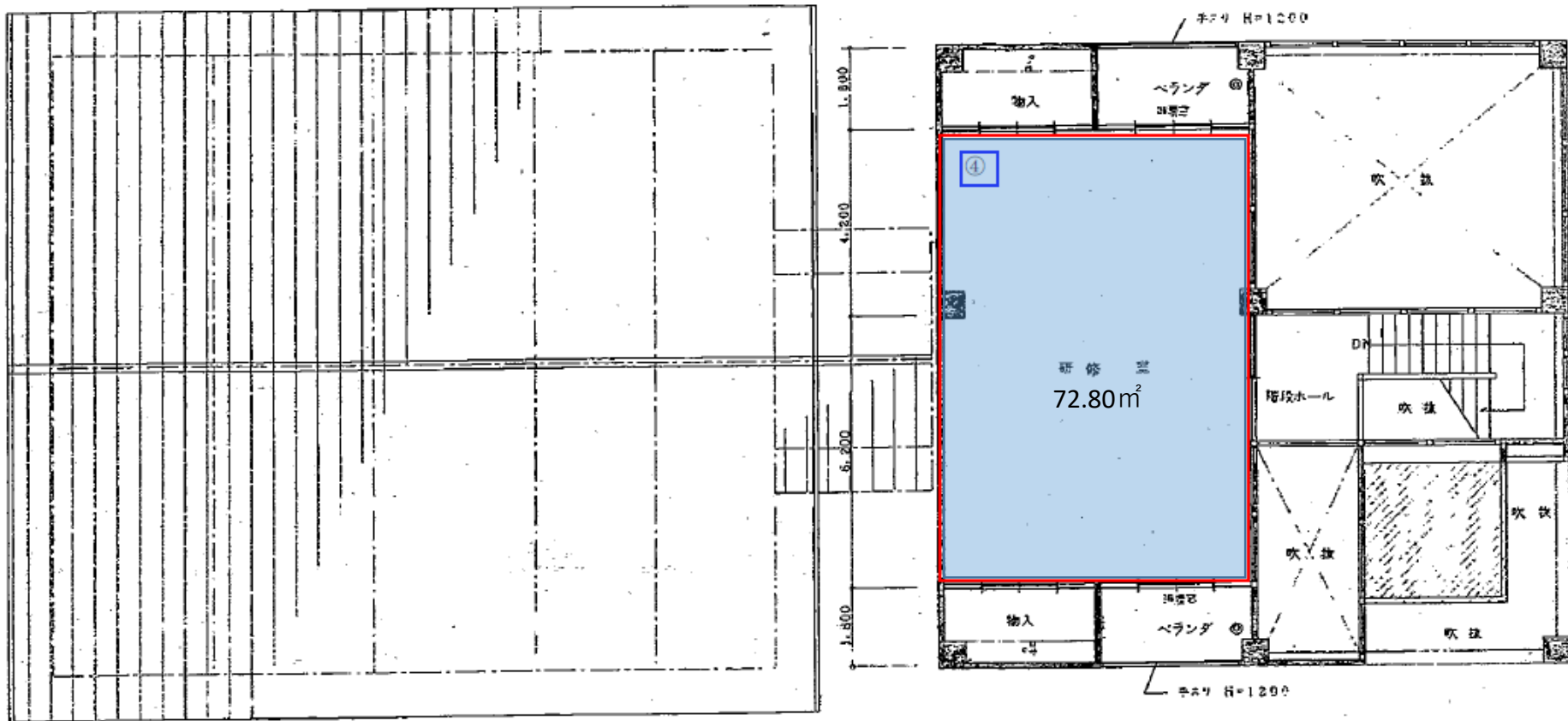

森の交流館(ロッジ)平面図 2階

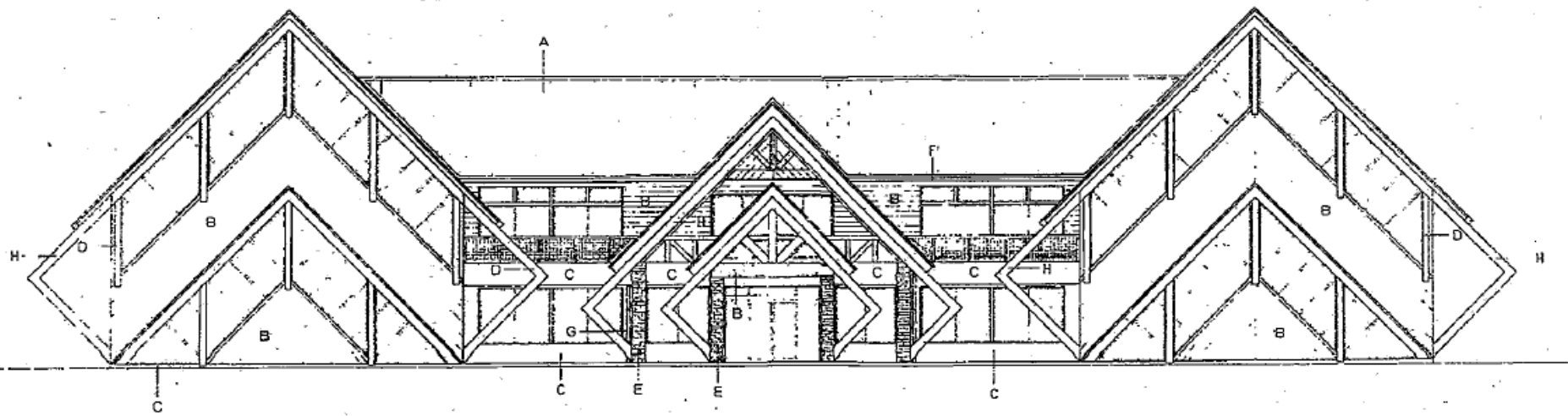

東面 立面圖 S=1:100

森林館正面圖

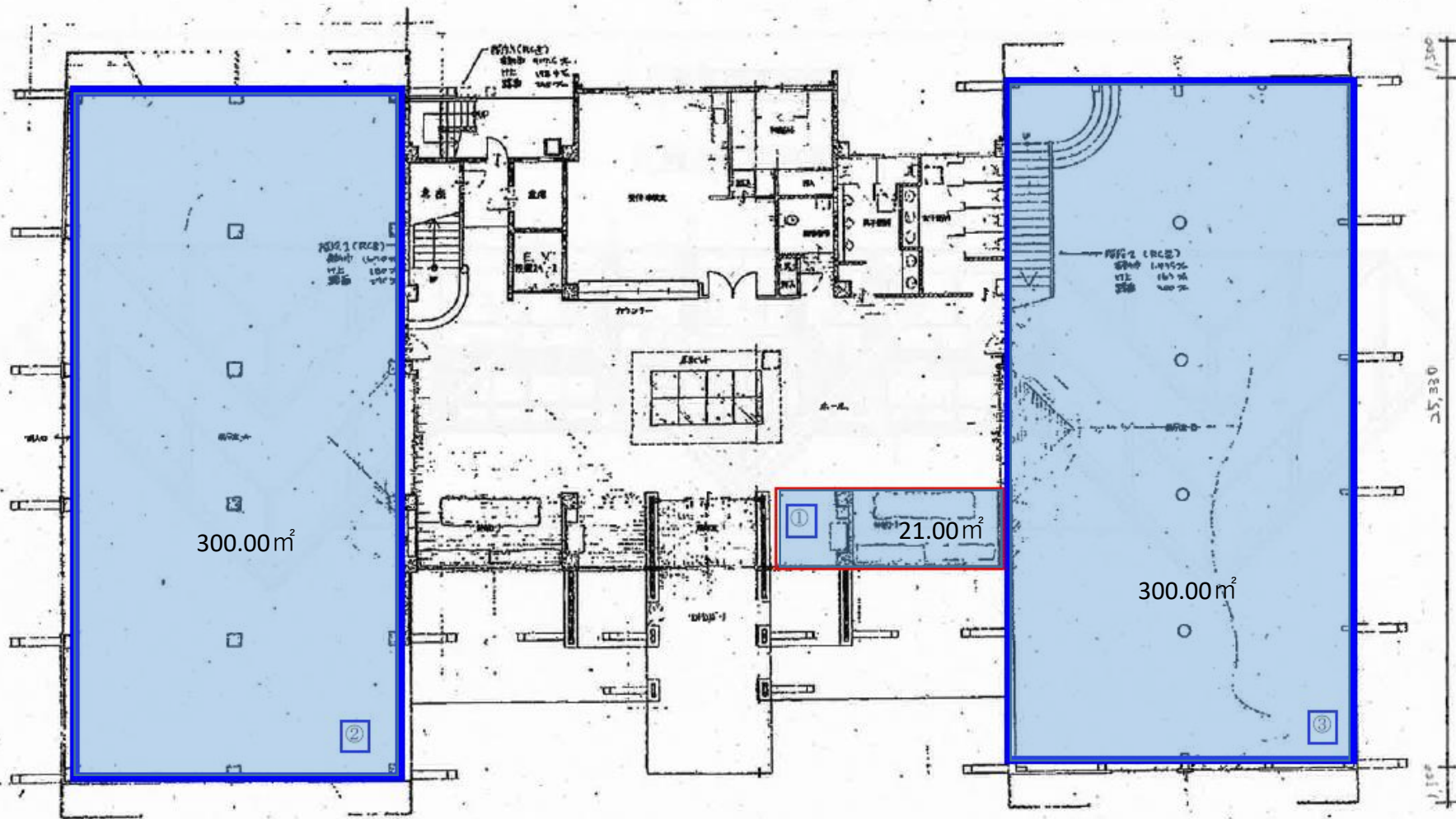

森林館(1階)平面図

46,730

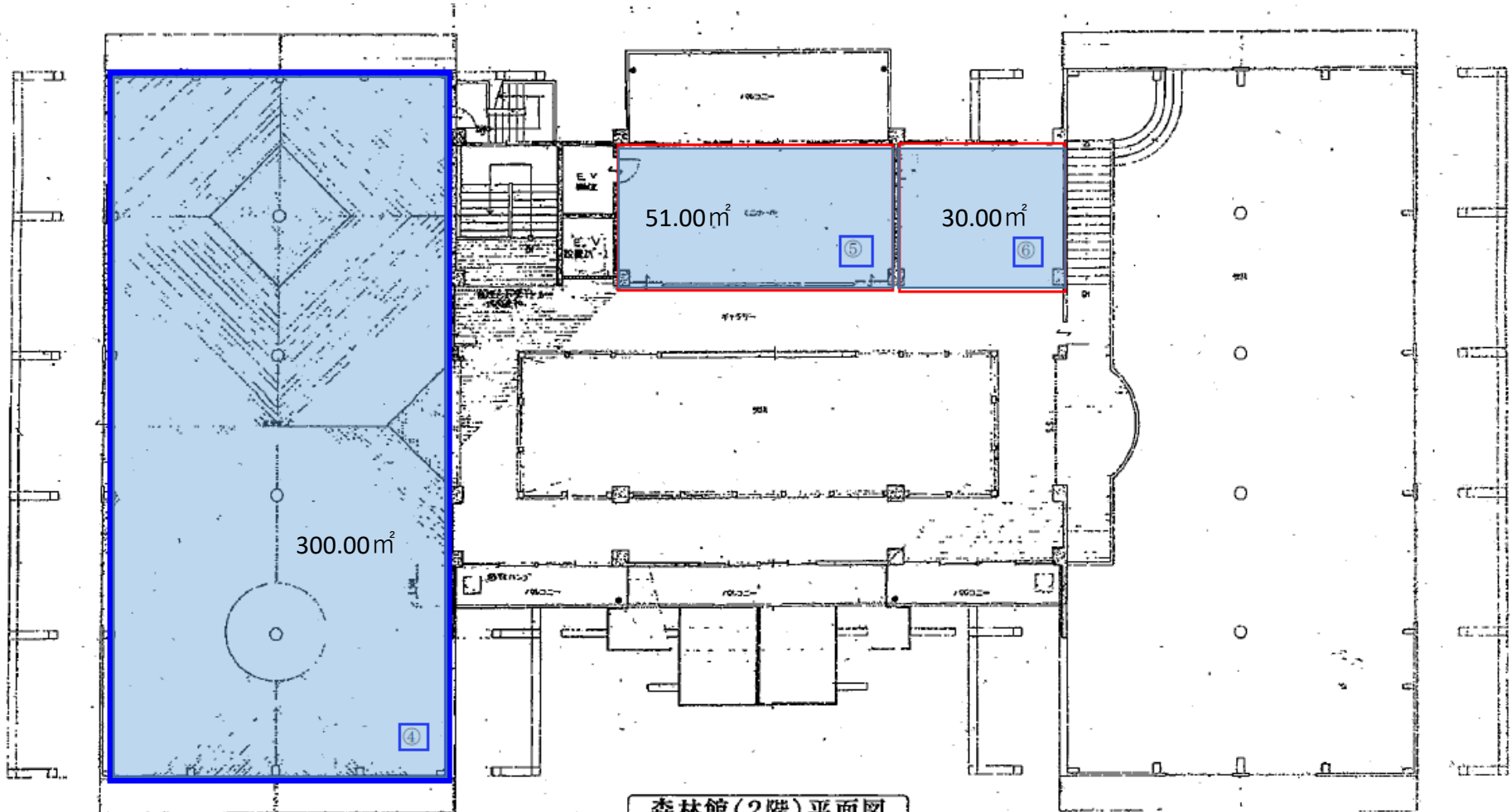

森林館(2階)平面図

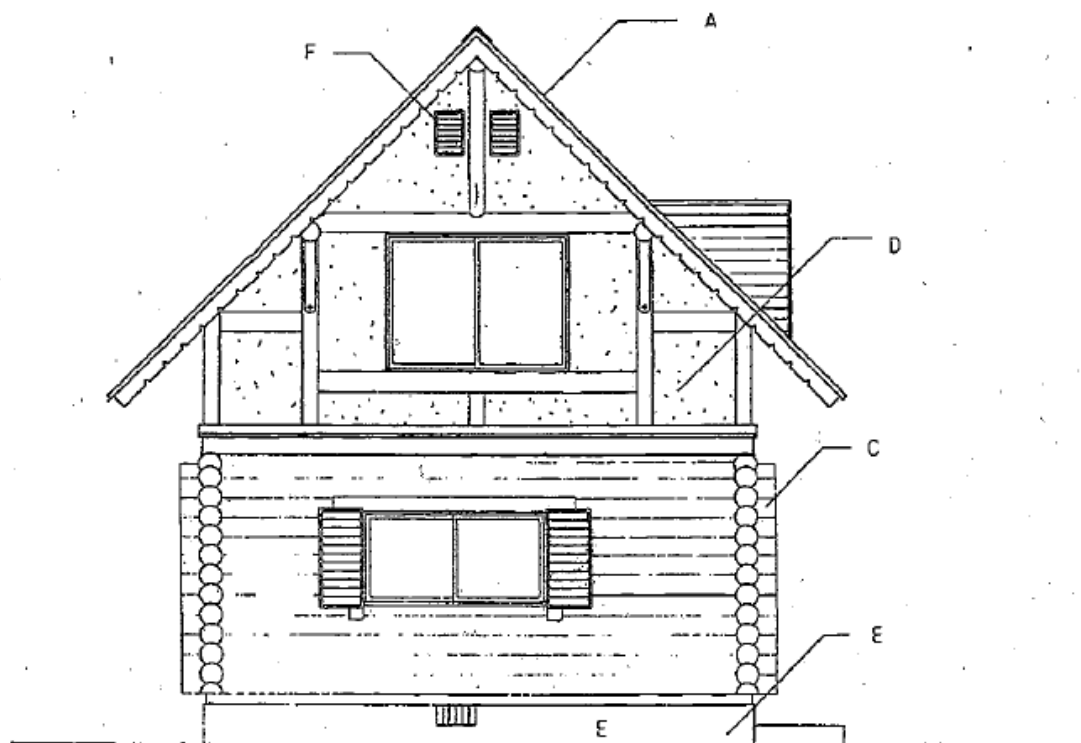
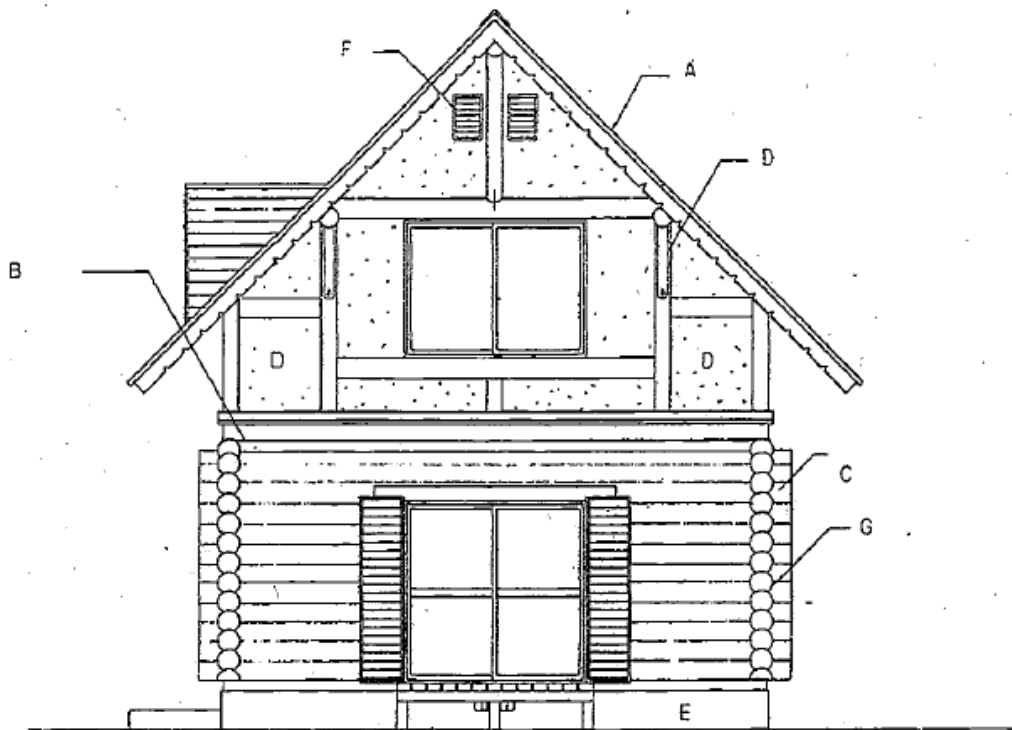

オートキャンプ場(バンガロー)ログタイプ

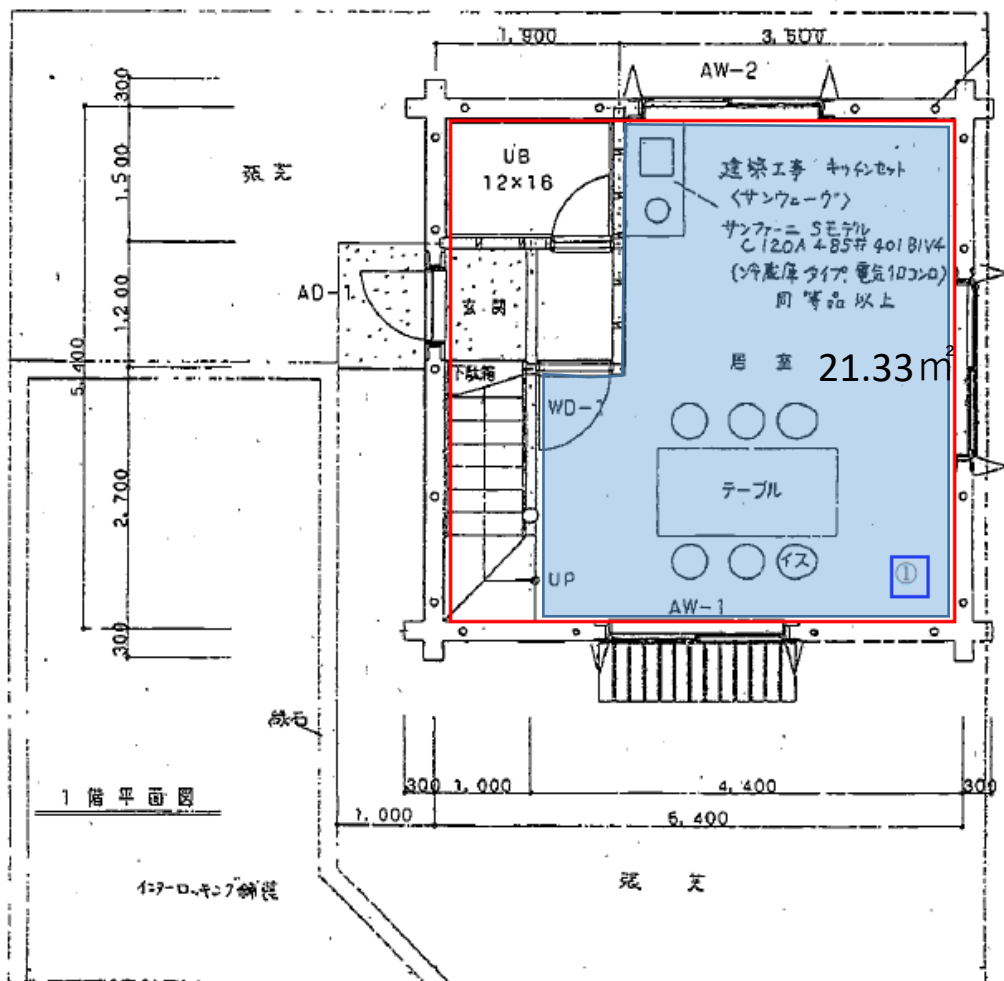
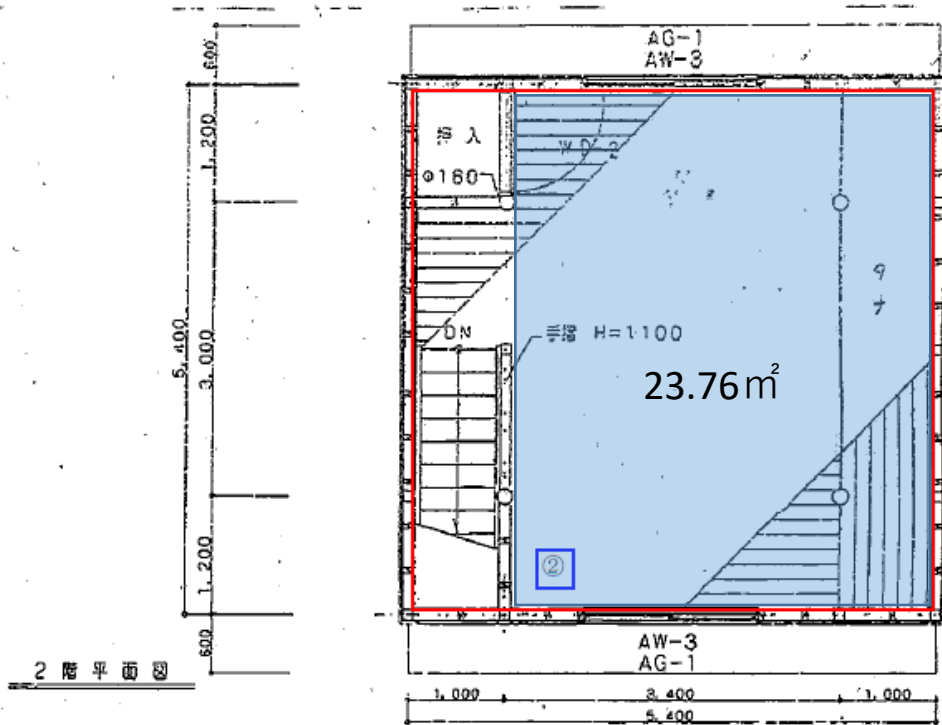

オートキャンプ場(バンガロー)ログタイプ

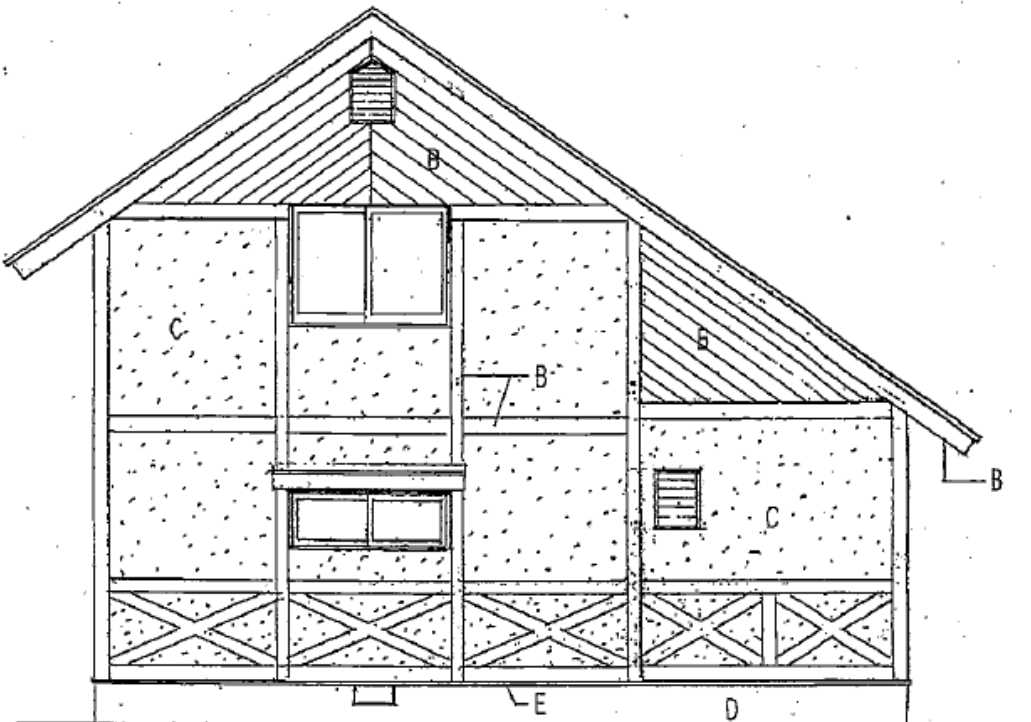
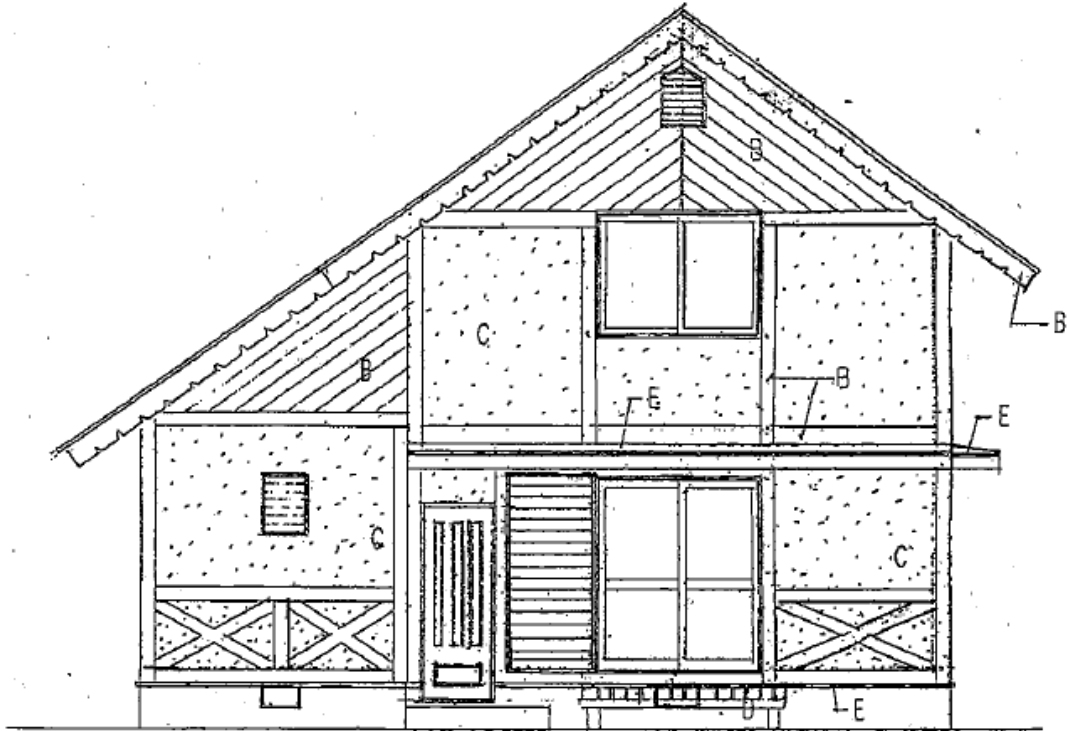

オートキャンプ場(バンガロー)軸組タイプ

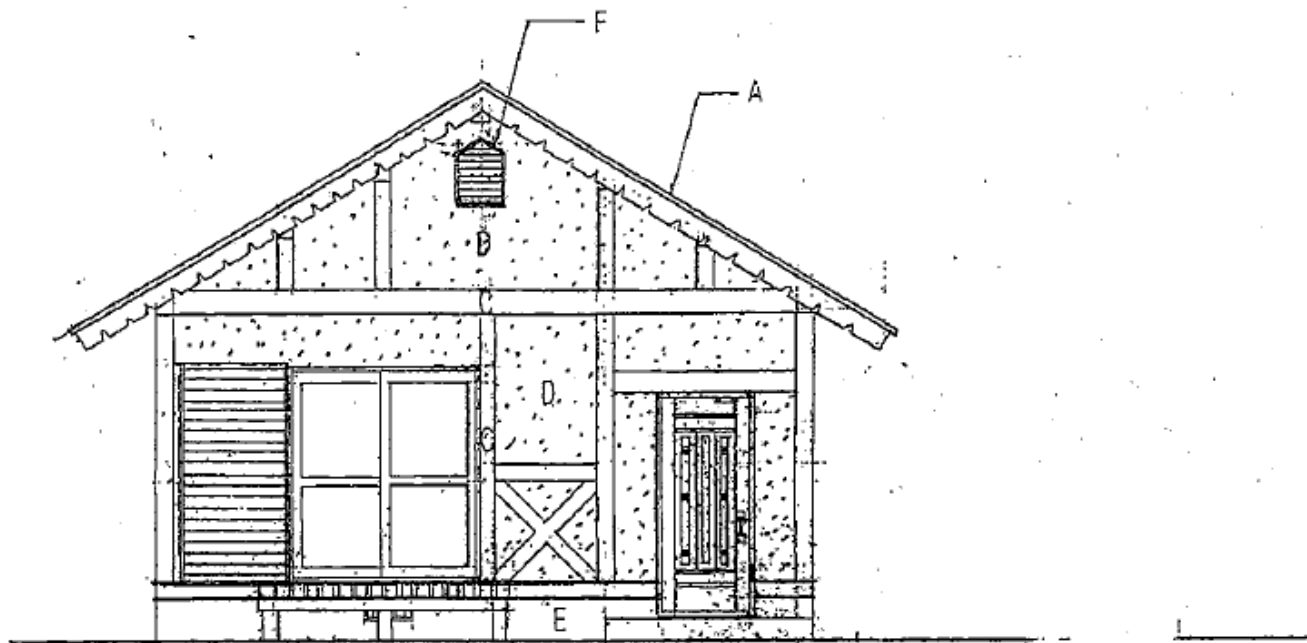

- A — ナセルL
- B — ワッ素鋼板 (氷切、塩木等)
- C — 木部 キシラ塗
- D — 珪藻土吹付 (サイディングボードφ12)
- E — コンクリート打込スジ
- F — 透気 アルミガラ板

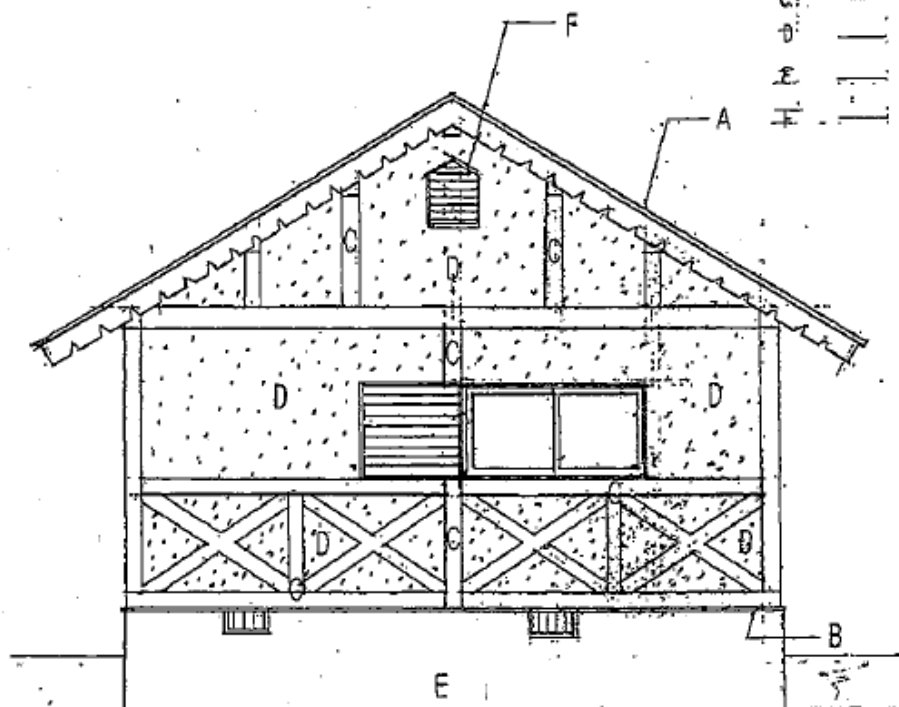

オートキャンプ場(バンガロー)平家タイプ

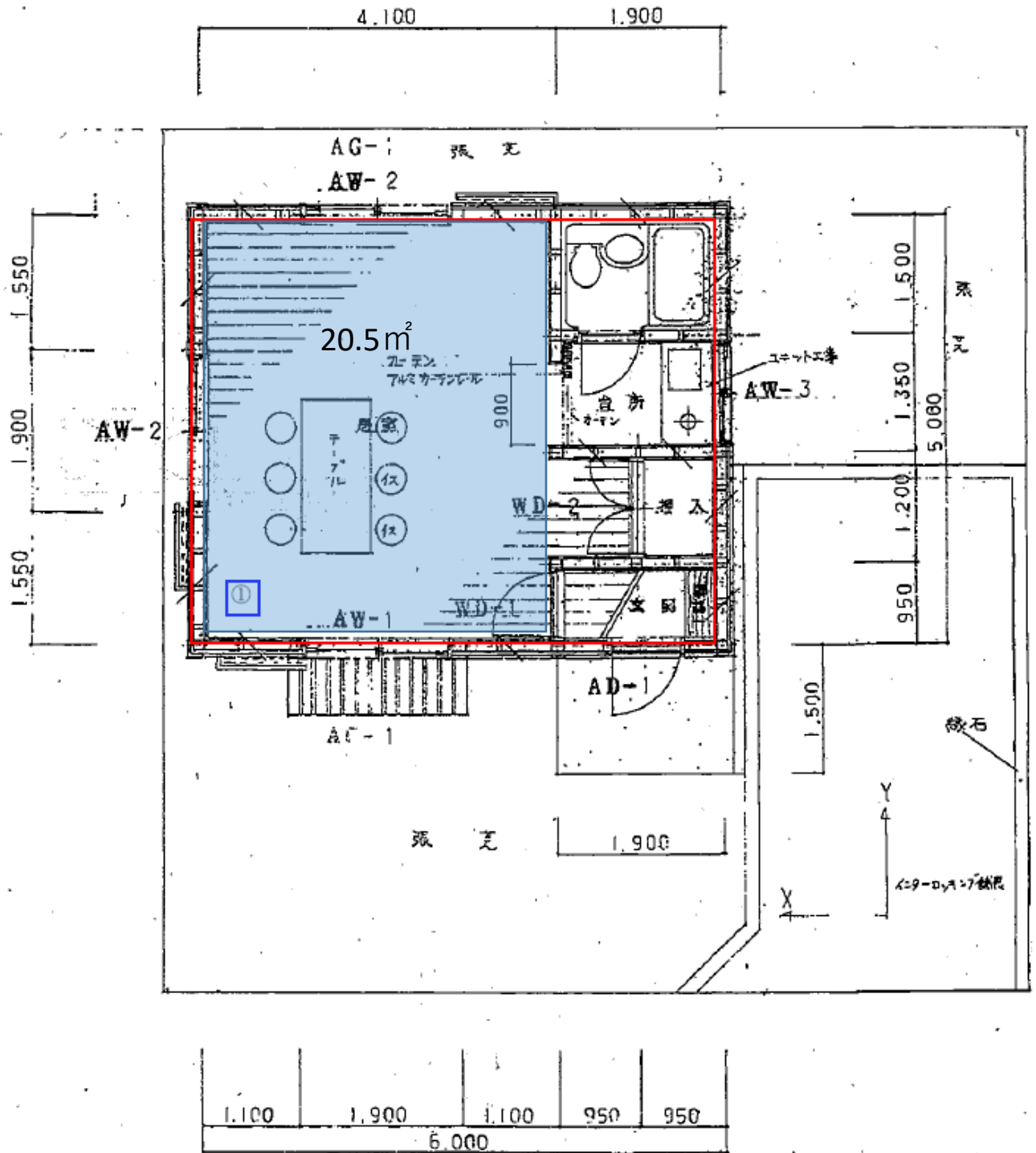

平 面 図

| | | | |
|--------|---|-------|---------------------|
| ⊗ 外構工事 | } | インロック | 18.7 m ² |
| | | 緑石 | 16.0 m |
| | | 張芝 | 28.4 m ² |

オートキャンプ場(バンガロー)平家タイプ

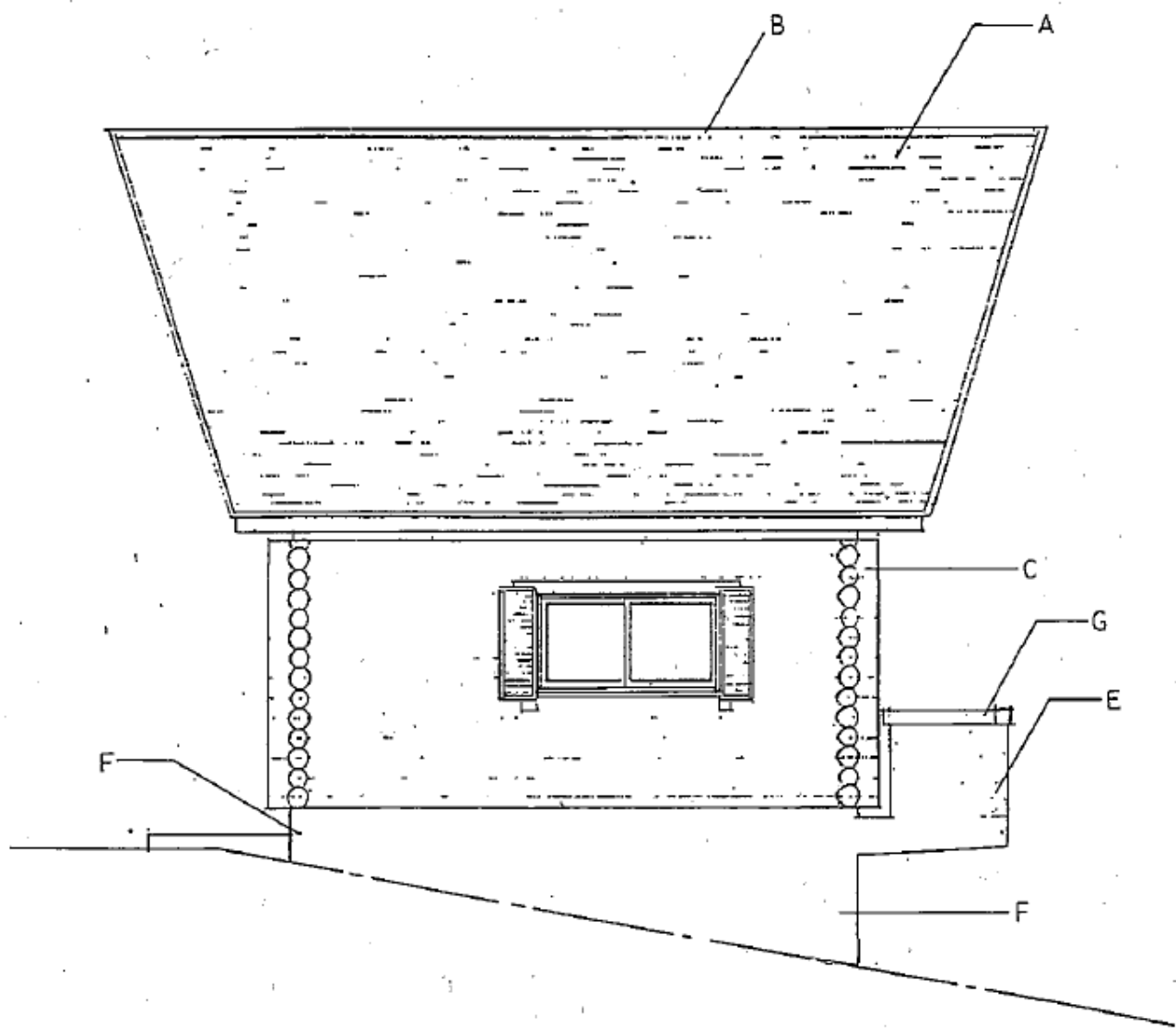

一般キャンプ場(バンガロー)ログタイプ

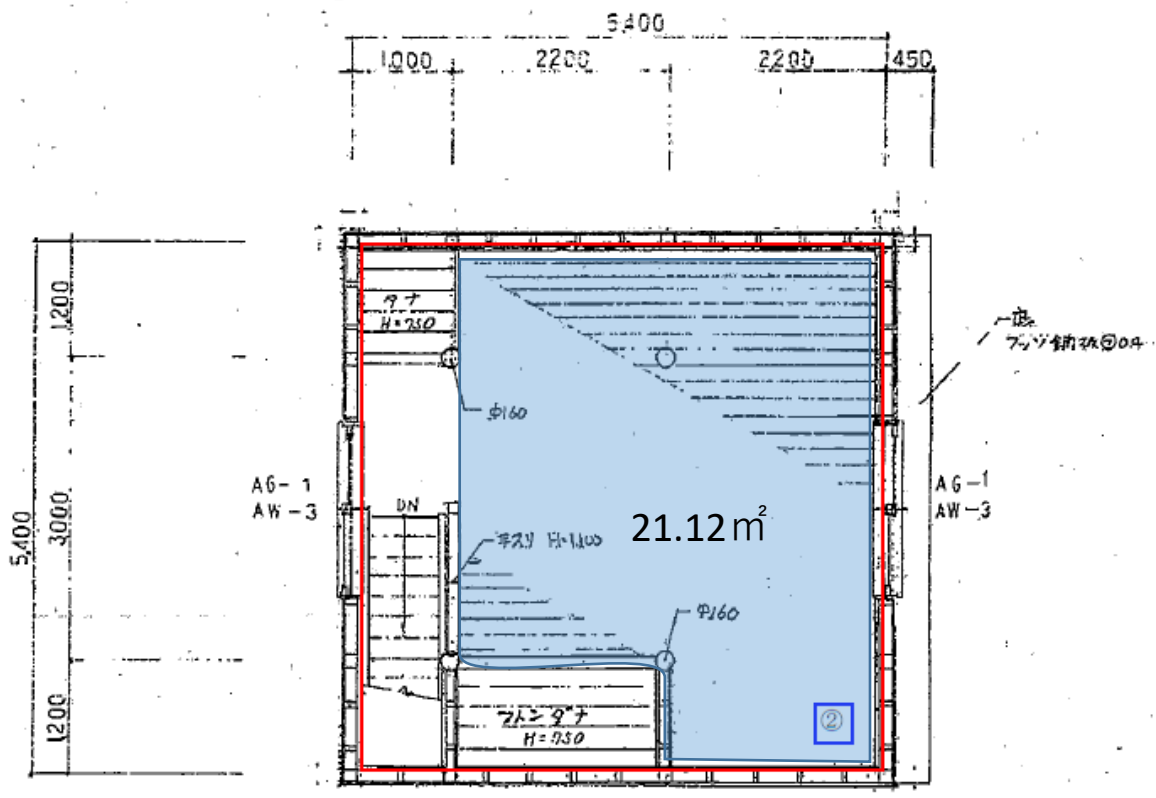

2 階平面図

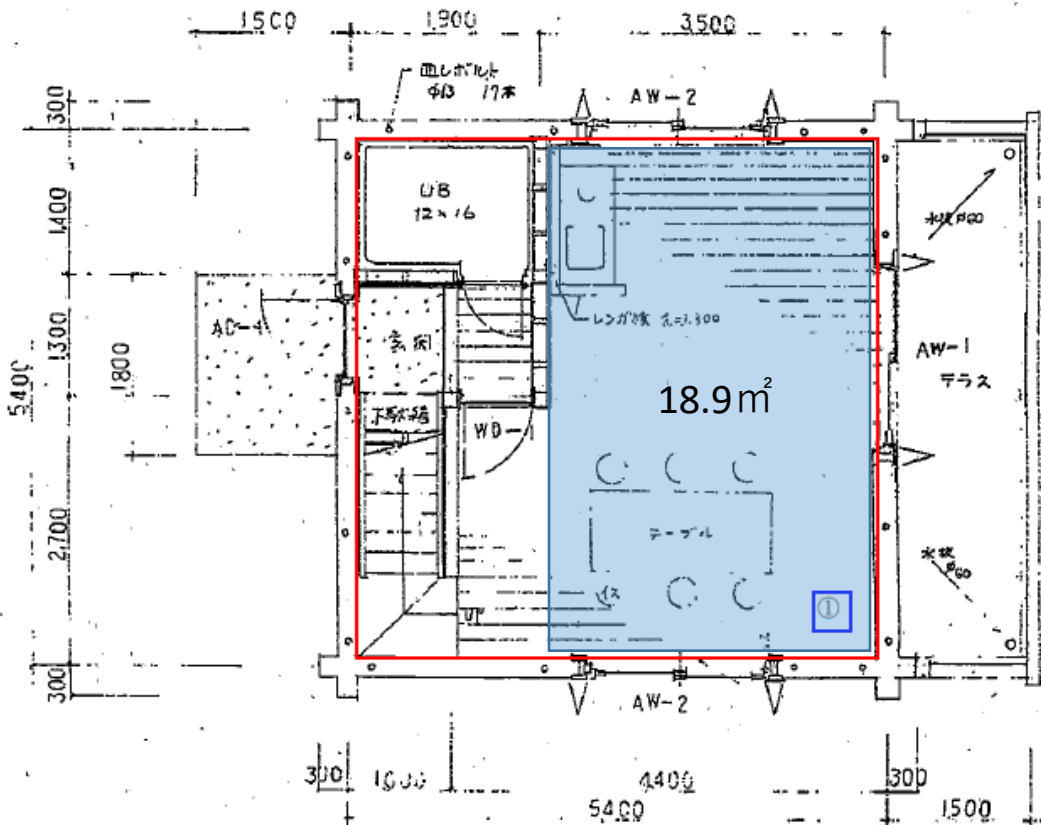

1 階平面図

一般キャンプ場(バンガロー)ログタイプ

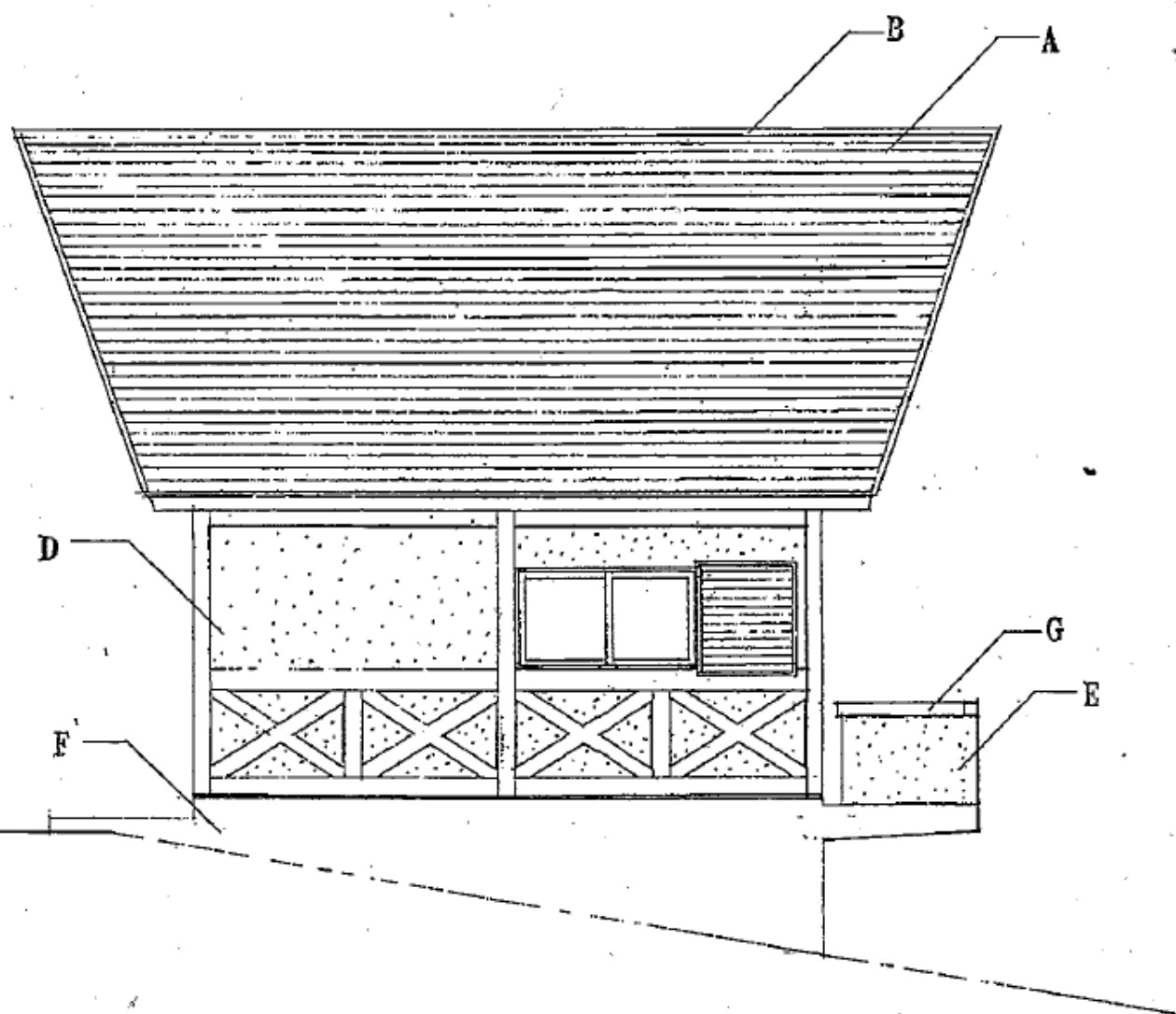

一般キャンプ場(バンガロー)軸組タイプ

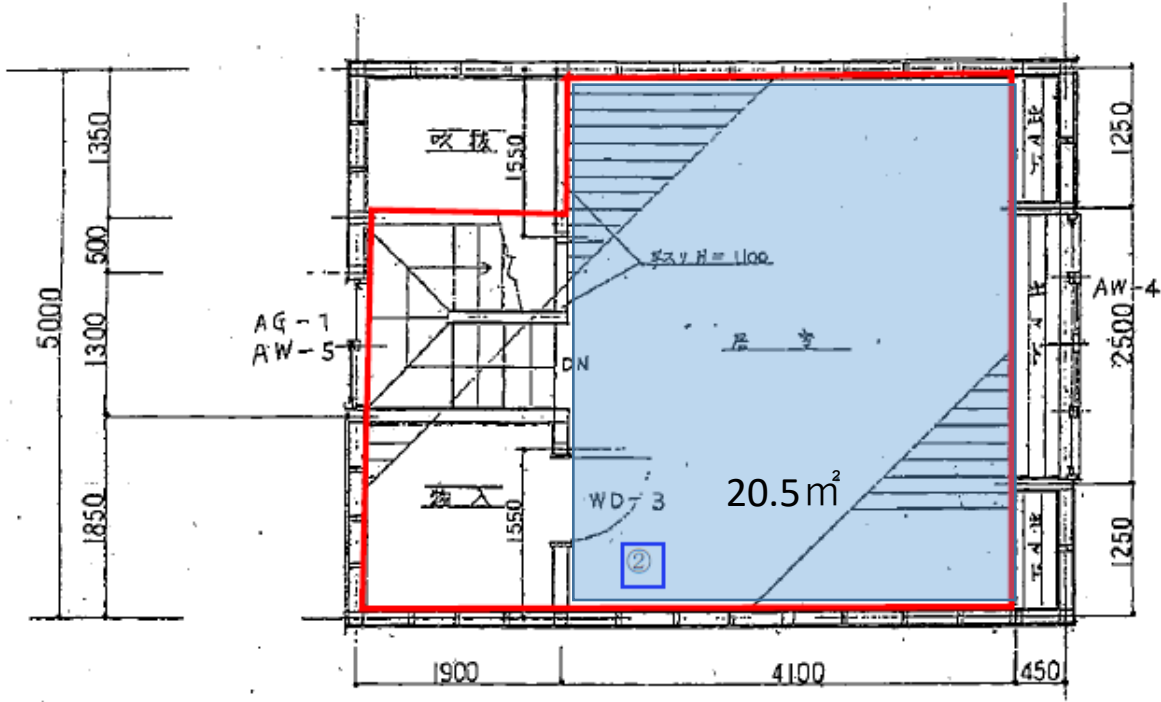

2階平面図 S=1/50

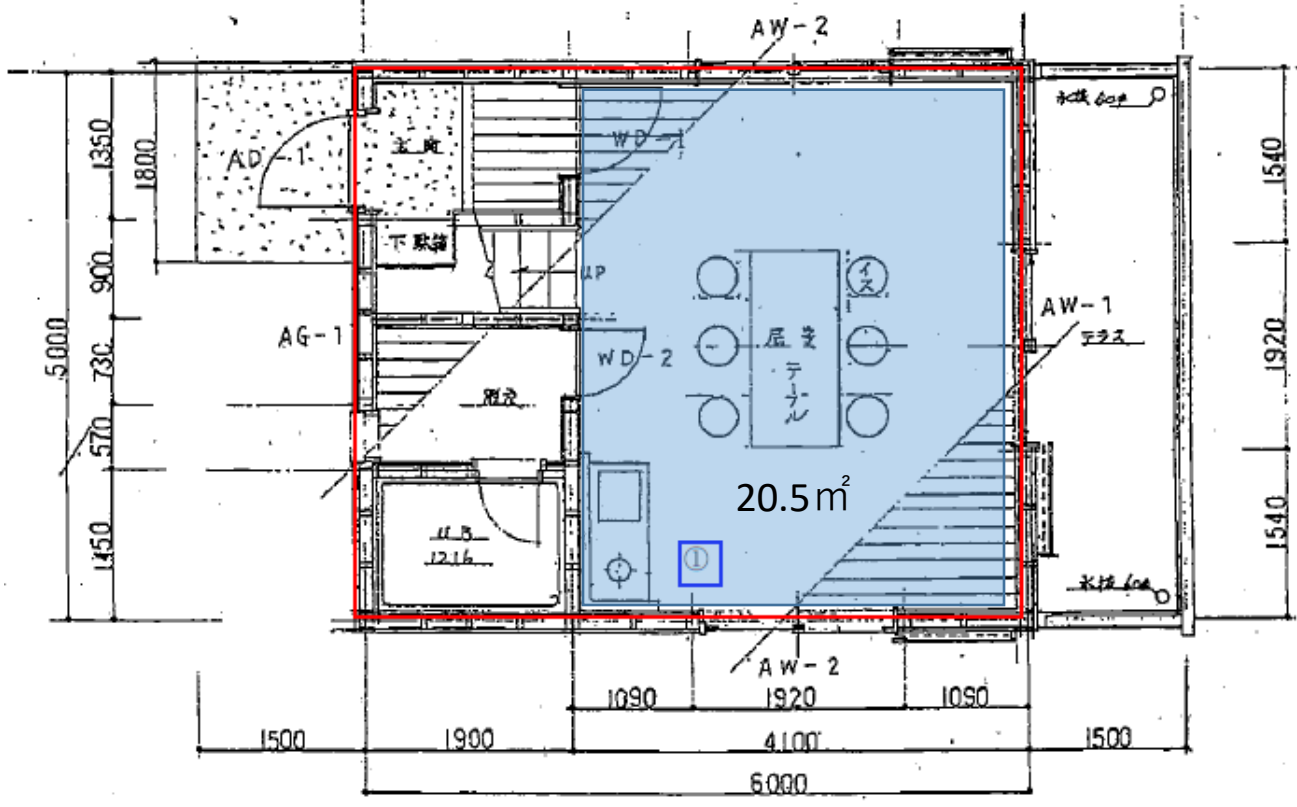

1階平面図 S=1/50

一般キャンプ場(バンガロー)軸組タイプ

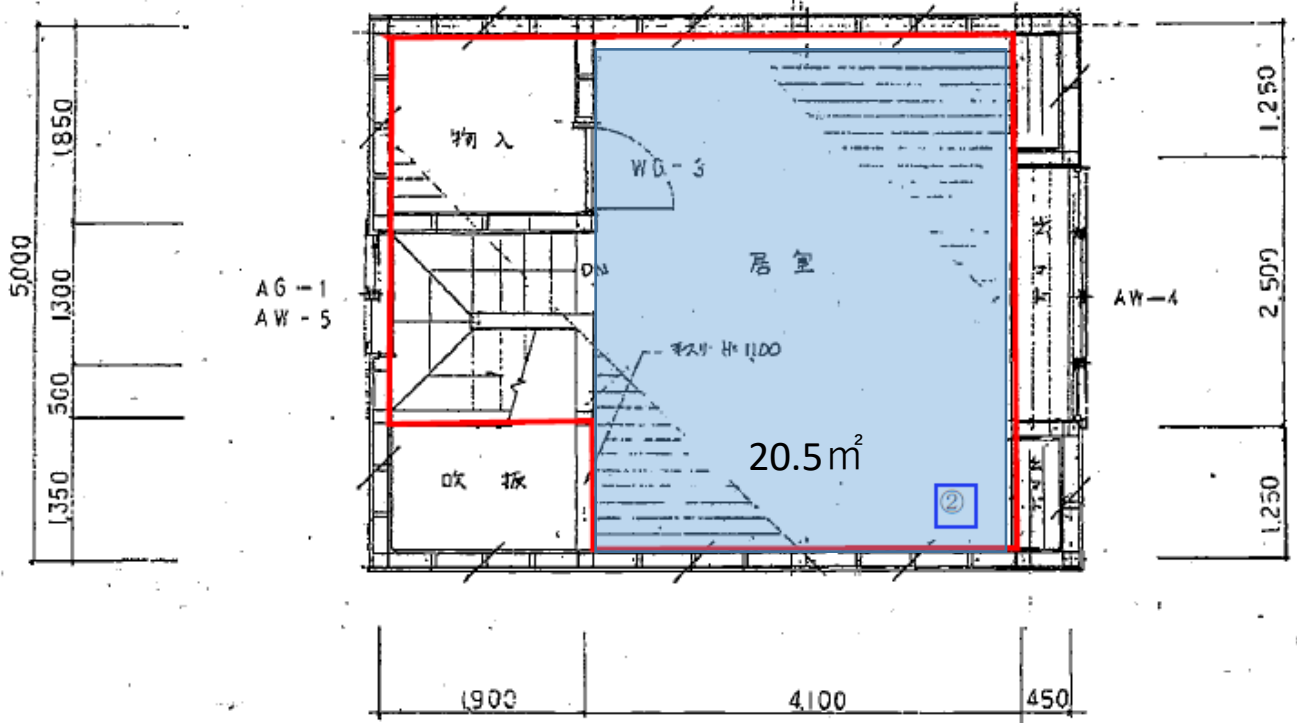

2 階平面図

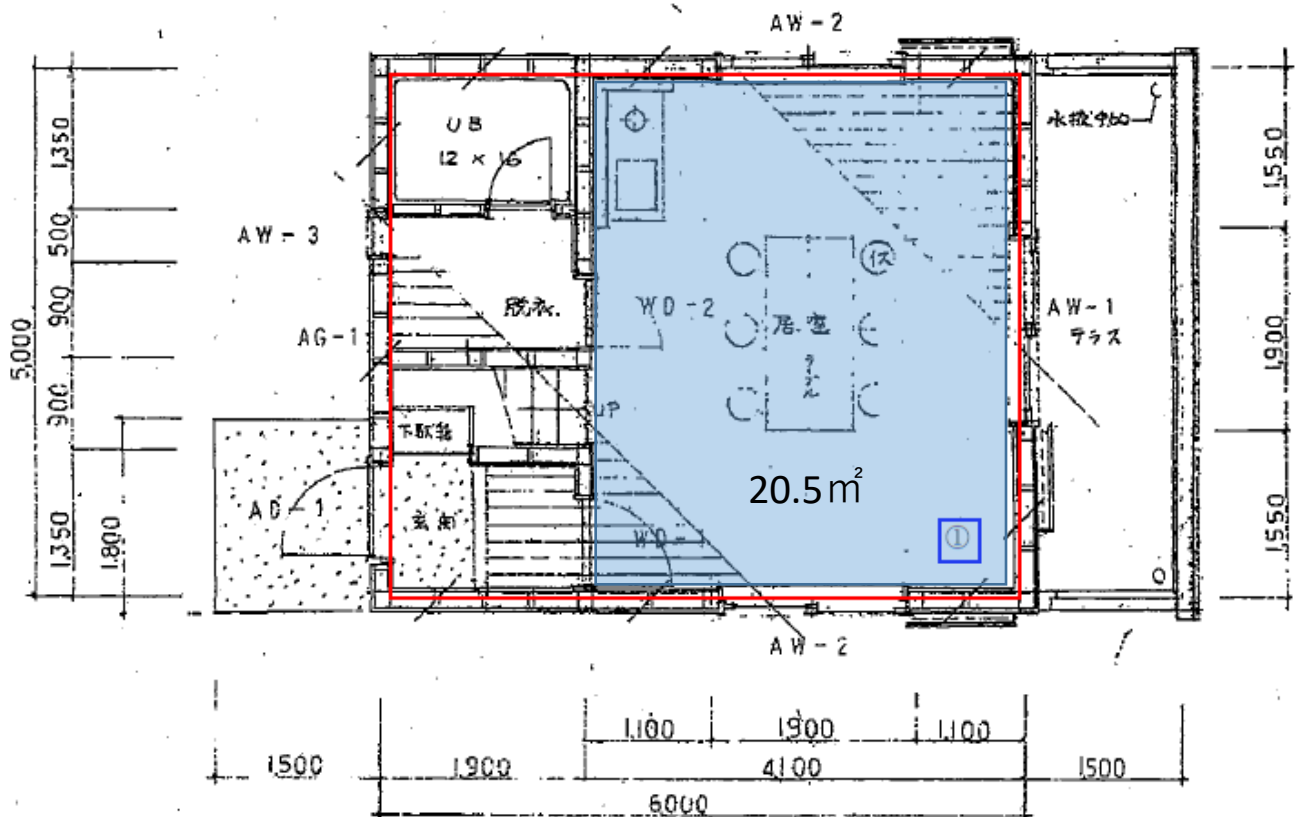

1 階平面図

一般キャンプ場(バンガロー)軸組タイプ②

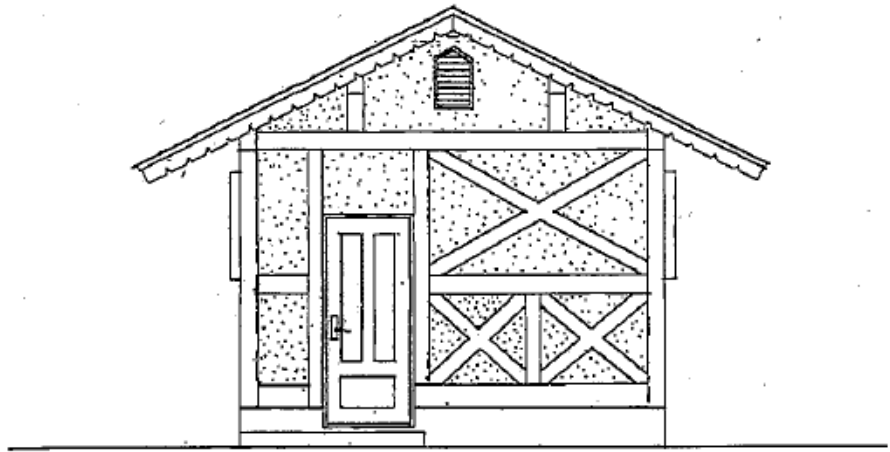

A棟立面図 S=1:50

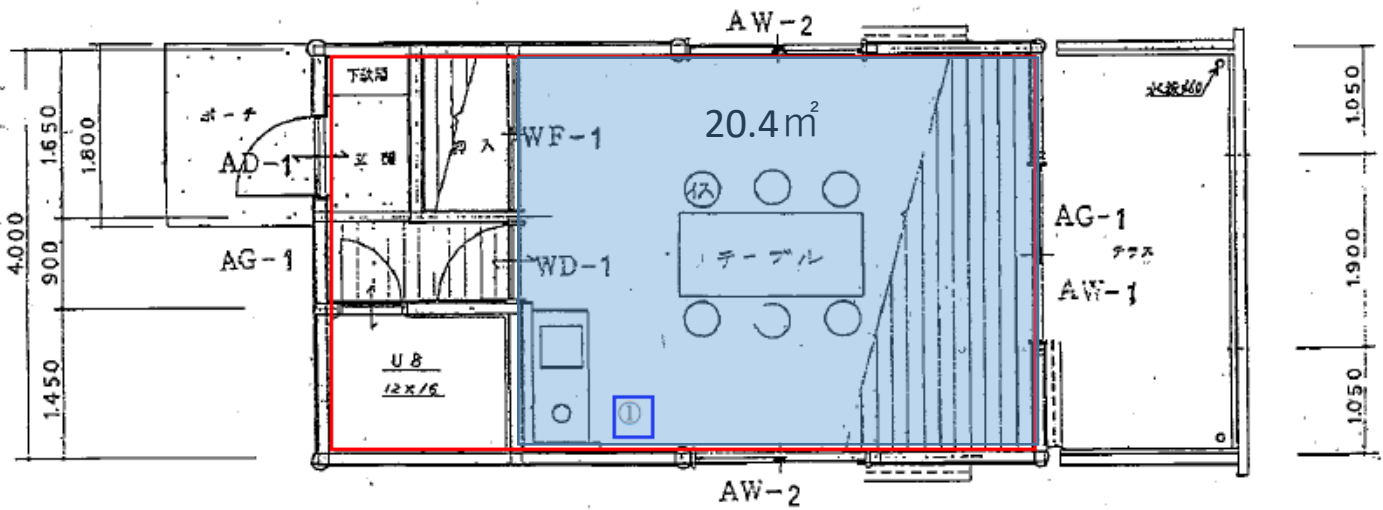
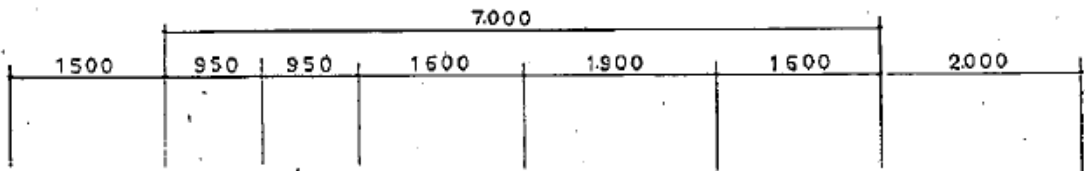

A棟平面図 S=1:50

一般キャンプ場(バンガロー)平家タイプ

参考資料 3

実施報告様式 3

令和 4 年度 管理費予算決算報告書

長崎県民の森

令和 4 年度収入実績

| 費 目 | 予算額 | 決 算 額 | | | 内 訳 |
|---------|------------|------------|------------|-----------|----------------------------------|
| | | | 指定管理事業 | 自主事業 | |
| 入場料繰越金 | | 0 | | | |
| 利用料収入 | 16,920,000 | 13,358,760 | 13,358,760 | 0 | 施設使用料等収入 |
| うち入場料収入 | 1,200,000 | 0 | | 0 | |
| 県負担金 | 61,809,000 | 61,809,000 | 61,809,000 | 0 | |
| その他収入 | 1,777,000 | 1,566,167 | 2,700 | 1,563,467 | 売店売上、レンタル、イベント参加料 ほか |
| 雑収入 | 394,000 | 1,167,758 | 731,265 | 436,493 | 自動販売機販売手数料、ドコモ電気使用量・燃料費高騰に対する支援金 |
| 収入計 | 80,900,000 | 77,901,685 | 75,901,725 | 1,999,960 | |

令和 4 年度支出実績

| 費 目 | 予算額 | 決 算 額 | | | 内 訳 |
|----------|------------|------------|------------|-----------|---------------------------|
| | | | 指定管理事業 | 自主事業 | |
| 人件費 | 32,500,000 | 32,935,900 | 32,416,552 | 519,348 | 給料（所長・嘱託職員）、法定福利費、厚生費 |
| 賃金 | 17,100,000 | 17,646,005 | 17,428,728 | 217,277 | 賃金（作業員・パート） |
| 電気料金 | 3,900,000 | 4,038,082 | 3,896,727 | 141,355 | 園内すべての電気料金 |
| 燃料費 | 1,700,000 | 1,913,390 | 1,913,390 | 0 | ガソリン・プロパンガス ほか |
| 報償費 | 1,090,000 | 974,000 | 927,000 | 47,000 | 森の案内活動費、フォトコン |
| 印刷・消耗品費 | 3,650,000 | 3,003,230 | 2,708,079 | 295,151 | 印刷代、作業用品、事務用品、キャンプ場用品 ほか |
| 通信費 | 900,000 | 712,002 | 701,142 | 10,860 | 電話料、インターネット料、送料、切手・はがき |
| 手数料 | 450,000 | 267,145 | 263,845 | 3,300 | 振込手数料、夜間金庫手数料、汲み取り料 ほか |
| 法定点検料 | 5,700,000 | 6,022,600 | 6,022,600 | 0 | 給排水施設、エレベーター、電気工作物保守 ほか |
| 修繕費 | 1,100,000 | 1,756,765 | 1,756,765 | 0 | 刈払機関係、水道関係、森林館展示等の修理費 |
| 保険料 | 350,000 | 304,910 | 304,910 | 0 | キャンプ場、IP、レクリエーション、施設賠償 ほか |
| 委託料 | 4,500,000 | 4,032,336 | 4,032,336 | 0 | リネン、点検料（吊り橋、遊具など） |
| 公課費 | 5,180,000 | 6,502,850 | 6,502,850 | 0 | 消費税、法人税、自動車税 ほか |
| 使用料 | 1,600,000 | 1,372,934 | 1,372,934 | 0 | 自動車リース料、レンタカー |
| 原材料費 | 410,000 | 99,304 | 99,304 | 0 | 椎茸原木・種駒、肥料 ほか |
| 雑仕入 | 380,000 | 299,051 | 0 | 299,051 | 売店商品 |
| 入場料収入繰越金 | 0 | 154,022 | 154,022 | | |
| その他の経費 | 390,000 | 338,094 | 176,052 | 162,042 | 旅費交通費、会費、その他雑費 ほか |
| 支出計 | 80,900,000 | 82,372,620 | 80,677,236 | 1,695,384 | |

令和 5 年度 管理費予算決算報告書

長崎県民の森

令和 5 年度収入実績

| 費 目 | 予算額 | 決 算 額 | | | 内 訳 |
|---------|------------|------------|------------|-----------|----------------------------------|
| | | | 指定管理事業 | 自主事業 | |
| 入場料繰越金 | 140,000 | 154,022 | 154,022 | 0 | |
| 利用料収入 | 16,700,000 | 14,726,830 | 14,726,830 | 0 | 施設使用料等収入 |
| うち入場料収入 | 2,000,000 | 1,899,600 | 1,899,600 | 0 | |
| 県負担金 | 61,809,000 | 61,809,000 | 61,809,000 | 0 | |
| その他収入 | 1,911,000 | 1,476,960 | 0 | 1,476,960 | 売店売上、レンタル、イベント参加料 ほか |
| 雑収入 | 600,000 | 880,813 | 641,505 | 239,308 | 自動販売機販売手数料、ドコモ電気使用量・燃料費高騰に対する支援金 |
| 収入計 | 81,160,000 | 79,047,625 | 77,331,357 | 1,716,268 | |

令和 5 年度支出実績

| 費 目 | 予算額 | 決 算 額 | | | 内 訳 |
|----------|------------|------------|------------|-----------|---------------------------|
| | | | 指定管理事業 | 自主事業 | |
| 人件費 | 32,410,000 | 32,688,676 | 32,246,827 | 441,849 | 給料（所長・嘱託職員）、法定福利費、厚生費 |
| 賃金 | 17,400,000 | 16,032,049 | 15,801,949 | 230,100 | 賃金（作業員・パート） |
| 電気料金 | 4,050,000 | 3,552,494 | 3,433,684 | 118,810 | 園内すべての電気料金 |
| 燃料費 | 1,700,000 | 1,776,085 | 1,776,085 | 0 | ガソリン・プロパンガス ほか |
| 報償費 | 1,090,000 | 1,036,500 | 982,500 | 54,000 | 森の案内活動費、フォトコン |
| 印刷・消耗品費 | 3,330,000 | 3,377,164 | 3,172,118 | 205,046 | 印刷代、作業用品、事務用品、キャンプ場用品 ほか |
| 通信費 | 750,000 | 736,894 | 702,680 | 34,214 | 電話料、インターネット料、送料、切手・はがき |
| 手数料 | 280,000 | 220,811 | 216,081 | 4,730 | 振込手数料、夜間金庫手数料、汲み取り料 ほか |
| 法定点検料 | 5,980,000 | 6,022,600 | 6,022,600 | 0 | 給排水施設、エレベーター、電気工作物保守 ほか |
| 修繕費 | 1,860,000 | 1,274,307 | 1,274,307 | 0 | 刈払機関係、水道関係、森林館展示等の修理費 |
| 保険料 | 350,000 | 147,450 | 147,450 | 0 | キャンプ場、IP、レクリエーション、施設賠償 ほか |
| 委託料 | 4,720,000 | 4,545,731 | 4,545,731 | 0 | リネン、点検料（吊り橋、遊具など） |
| 公課費 | 4,800,000 | 6,212,244 | 6,212,244 | 0 | 消費税、法人税、自動車税 ほか |
| 使用料 | 1,320,000 | 1,551,632 | 1,551,632 | 0 | 自動車リース料、レンタカー |
| 原材料費 | 250,000 | 50,116 | 50,116 | 0 | 椎茸原木・種駒、肥料 ほか |
| 雑仕入 | 380,000 | 299,229 | 0 | 299,229 | 売店商品 |
| 入場料収入繰越金 | 130,000 | 417,568 | 417,568 | 0 | |
| その他の経費 | 360,000 | 710,870 | 527,333 | 183,537 | 旅費交通費、会費、その他雑費 ほか |
| 支出計 | 81,160,000 | 80,652,420 | 79,080,905 | 1,571,515 | |

令和 6年度 管理費予算決算報告書

長崎県民の森

令和 6年度収入実績

| 費目 | 予算額 | 決算額 | | | 内訳 |
|---------|------------|------------|------------|-----------|----------------------------------|
| | | | 指定管理事業 | 自主事業 | |
| 入場料繰越金 | 226,000 | 417,568 | 417,568 | 0 | |
| 利用料収入 | 17,200,000 | 13,647,450 | 13,647,450 | 0 | 施設使用料等収入 |
| うち入場料収入 | 2,000,000 | 1,871,000 | 1,871,000 | 0 | |
| 県負担金 | 61,809,000 | 61,809,000 | 61,809,000 | 0 | |
| その他収入 | 2,265,000 | 2,229,595 | 0 | 2,229,595 | 売店売上、レンタル、イベント参加料 ほか |
| 雑収入 | 600,000 | 2,484,372 | 2,192,549 | 291,823 | 自動販売機販売手数料、ドコモ電気使用量・燃料費高騰に対する支援金 |
| 収入計 | 82,100,000 | 80,587,985 | 78,066,567 | 2,521,418 | |

令和 6年度支出実績

| 費目 | 予算額 | 決算額 | | | 内訳 |
|----------|------------|------------|------------|-----------|---------------------------|
| | | | 指定管理事業 | 自主事業 | |
| 人件費 | 34,500,000 | 33,994,118 | 33,585,401 | 408,717 | 給料（所長・嘱託職員）、法定福利費、厚生費 |
| 賃金 | 16,000,000 | 15,951,439 | 15,716,563 | 234,876 | 賃金（作業員・パート） |
| 電気料金 | 4,050,000 | 5,498,329 | 5,339,264 | 159,065 | 園内すべての電気料金 |
| 燃料費 | 1,700,000 | 1,526,148 | 1,526,148 | 0 | ガソリン・プロパンガス ほか |
| 報償費 | 1,090,000 | 775,500 | 775,500 | | 森の案内活動費、フォトコン |
| 印刷・消耗品費 | 3,500,000 | 3,080,684 | 3,050,684 | 30,000 | 印刷代、作業用品、事務用品、キャンプ場用品 ほか |
| 通信費 | 750,000 | 1,069,346 | 696,687 | 372,659 | 電話料、インターネット料、送料、切手・はがき |
| 手数料 | 280,000 | 249,843 | 234,521 | 15,322 | 振込手数料、夜間金庫手数料、汲み取り料 ほか |
| 法定点検料 | 5,980,000 | 6,026,230 | 6,022,600 | 3,630 | 給排水施設、エレベーター、電気工作物保守 ほか |
| 修繕費 | 1,500,000 | 1,777,940 | 1,777,940 | 0 | 刈払機関係、水道関係、森林館展示等の修理費 |
| 保険料 | 350,000 | 145,400 | 145,400 | 0 | キャンプ場、IP、レクリエーション、施設賠償 ほか |
| 委託料 | 4,500,000 | 4,247,515 | 4,247,515 | 0 | リネン、点検料（吊り橋、遊具など） |
| 公課費 | 4,800,000 | 4,833,427 | 4,833,427 | 0 | 消費税、法人税、自動車税 ほか |
| 使用料 | 1,780,000 | 1,563,709 | 1,563,709 | 0 | 自動車リース料、レンタカー |
| 原材料費 | 250,000 | 58,443 | 3,410 | 55,033 | 椎茸原木・種駒、肥料 ほか |
| 雑仕入 | 380,000 | 449,518 | 0 | 449,518 | 売店商品 |
| 入場料収入繰越金 | 100,000 | 294,924 | 294,924 | 0 | |
| その他の経費 | 590,000 | 437,487 | 275,026 | 162,461 | 旅費交通費、会費、その他雑費 ほか |
| 支出計 | 82,100,000 | 81,980,000 | 80,088,719 | 1,891,281 | |

令和 7年度 管理費予算決算報告書

長崎県民の森

令和 7年度収入実績

| 費目 | 予算額 | 決算額 | | | 内訳 |
|---------|------------|------------|------------|-----------|----------------------------------|
| | | | 指定管理事業 | 自主事業 | |
| 入場料繰越金 | 100,000 | 294,924 | 294,924 | | |
| 利用料収入 | 19,540,000 | 13,077,920 | 13,077,920 | 0 | 施設使用料等収入 |
| うち入場料収入 | 2,300,000 | 1,914,350 | 1,914,350 | 0 | |
| 県負担金 | 61,809,000 | 61,809,000 | 61,809,000 | 0 | |
| その他収入 | 2,321,000 | 2,282,730 | 0 | 2,282,730 | 売店売上、レンタル、イベント参加料 ほか |
| 雑収入 | 630,000 | 1,822,931 | 1,617,042 | 205,889 | 自動販売機販売手数料、ドコモ電気使用料・燃料費高騰に対する支援金 |
| 収入計 | 84,400,000 | 79,287,505 | 76,798,886 | 2,488,619 | |

令和 7年度支出実績

| 費目 | 予算額 | 決算額 | | | 内訳 |
|----------|------------|------------|------------|-----------|---------------------------|
| | | | 指定管理事業 | 自主事業 | |
| 人件費 | 35,300,000 | 34,012,757 | 33,462,334 | 550,423 | 給料（所長・嘱託職員）、法定福利費、厚生費 |
| 賃金 | 16,800,000 | 14,141,820 | 13,908,321 | 233,499 | 賃金（作業員・パート） |
| 電気料金 | 4,250,000 | 5,009,721 | 4,810,386 | 199,335 | 園内すべての電気料金 |
| 燃料費 | 1,900,000 | 1,392,908 | 1,392,908 | 0 | ガソリン、プロパンガス ほか |
| 報償費 | 1,090,000 | 780,500 | 736,500 | 44,000 | 森の案内活動費、フォトコン審査料 |
| 印刷・消耗品費 | 3,600,000 | 2,912,606 | 2,513,346 | 399,260 | 印刷代、作業用品、事務用品、キャンプ場用品 ほか |
| 通信費 | 750,000 | 603,355 | 590,193 | 13,162 | 電話料、インターネット料、送料、切手・はがき |
| 手数料 | 280,000 | 237,705 | 234,350 | 3,355 | 振込手数料、夜間金庫手数料、汲み取り料 ほか |
| 法定点検料 | 6,550,000 | 6,095,200 | 6,095,200 | 0 | 給排水施設、エレベーター、電気工作物保守 ほか |
| 修繕費 | 1,000,000 | 1,187,484 | 1,187,484 | 0 | 刈払機関係、水道関係、森林館展示等の修理費 |
| 保険料 | 350,000 | 125,617 | 125,617 | 0 | キャンプ場、IP、レクリエーション、施設賠償 ほか |
| 委託料 | 4,700,000 | 5,432,535 | 5,432,535 | 0 | リネン、点検料（吊り橋・遊具 など） |
| 公課費 | 4,800,000 | 5,400,348 | 5,400,348 | 0 | 消費税、法人税、自動車税 ほか |
| 使用料 | 1,780,000 | 1,578,886 | 1,578,886 | 0 | 自動車リース料、レンタカー |
| 原材料費 | 250,000 | 301,075 | 240,916 | 60,159 | 椎茸原木・種駒、肥料 ほか |
| 雑仕入 | 400,000 | 373,248 | 0 | 373,248 | 売店商品 |
| 入場料収入繰越金 | 0 | 454,925 | 454,925 | 0 | |
| その他の経費 | 600,000 | 350,824 | 200,771 | 150,053 | 旅費交通費、会費、その他雑費 ほか |
| 支出計 | 84,400,000 | 80,391,514 | 78,365,020 | 2,026,494 | |

令和8年度 管理費予算計画

長崎県民の森

令和8年度収入計画

| 費目 | 予算額 | | | 内 記 | |
|----------|------------|------------|-----------|----------------|------------|
| | | 指定管理事業 | 自主事業 | | |
| 入場料収入繰越金 | 130,000 | 130,000 | | 令和7年度より | |
| 利用料収入 | 19,530,000 | 19,530,000 | | キャンプ場・交流館 | 19,230,000 |
| | うち入場料収入 | 2,300,000 | | 木工館・天文台 | 300,000 |
| 県負担金 | 61,809,000 | 61,809,000 | | 入場者6,200人程度見込み | |
| その他収入 | 2,401,000 | 1,000 | 2,400,000 | 売店売上げ・イベント | 2,400,000 |
| 雑収入 | 630,000 | 350,000 | 280,000 | 公衆電話 | 1,000 |
| | | | | 自動販売機手数料 | 280,000 |
| | | | | ドコモ電気使用料等 | 350,000 |
| 収入計 | 84,500,000 | 81,820,000 | 2,680,000 | | |

令和8年度支出計画

| 費目 | 予算額 | | | 内 記 | |
|----------|------------|------------|-----------|---|------------|
| | | 指定管理事業 | 自主事業 | | |
| 人件費 | 35,400,000 | 34,440,000 | 960,000 | 職員給与等 | 28,100,000 |
| 賃金 | 16,842,000 | 16,506,000 | 336,000 | 法定福利・厚生費 | 7,300,000 |
| | | | | 作業員 | 13,242,000 |
| 電気料金 | 4,100,000 | 3,950,000 | 150,000 | パート | 3,600,000 |
| 燃料費 | 1,800,000 | 1,800,000 | | 園内全てを含む | |
| 報償費 | 1,090,000 | 1,035,000 | 55,000 | プロパンガス、伐採機、巡回車等に係る燃料 | |
| 印刷・消耗品費 | 3,600,000 | 3,250,000 | 350,000 | 森の案内人の報償費 | |
| | | | | フォトコン審査員の報償費 | |
| 通信費 | 750,000 | 750,000 | | 印刷製本費 | 1,000,000 |
| | | | | 事務用品・消耗品 | 2,600,000 |
| 手数料 | 280,000 | 275,000 | 5,000 | 電話料等 | 700,000 |
| | | | | 郵便料等 | 50,000 |
| 法定点検料 | 6,550,000 | 6,550,000 | | 汲取料 | 200,000 |
| | | | | 支払手数料等 | 80,000 |
| 修繕費 | 1,000,000 | 1,000,000 | | 電気保安施設、給排水施設・防災設備保安、昇降機、 | |
| 保険料 | 350,000 | 350,000 | | キャンプ保険、施設損害賠償保険、イベント保険 ボランティア保険、自動車保険 | |
| 委託料 | 4,700,000 | 4,700,000 | | 防災無線、吊り橋、天体望遠鏡、リネン、遊具、HP 森林館展示物、一般廃棄物等、警備保障、 | |
| 公課費 | 4,800,000 | 4,800,000 | | 消費税 | 3,800,000 |
| | | | | 法人税・その他 | 1,000,000 |
| 使用料 | 1,730,000 | 1,730,000 | | 作業車 4台(リース) | レンタカー代 |
| 原材料費 | 250,000 | 248,000 | 2,000 | 芝、肥料等 | |
| 雑仕入れ | 658,000 | 0 | 658,000 | 売店用品等の購入 | |
| 入場料収入繰越金 | 0 | 0 | | | |
| その他の経費 | 600,000 | 436,000 | 164,000 | 会議・交際費 | 50,000 |
| | | | | 旅費交通費 | 100,000 |
| | | | | 支払い負担金 | 150,000 |
| | | | | 雑費 | 300,000 |
| 支出計 | 84,500,000 | 81,820,000 | 2,680,000 | | |

4. 利用状況

(1) 県民の森有料施設及び県民の森利用状況

令和4年度実績

長崎県民の森

| 月 金額 | 有料施設 | | | | 小計 | 木工実習棟 (木工館) | | | | ツジ文 | | | | 有料施設 合計(人) | 有料施設 対前年同月比(R3) (%) | 有料施設 以外 | | 合計 | 対前年同月比(R3) 比(%) |
|---------|----------|-----------|----------|-----------|------------|----------------|--------|-----|---------|------------|--------|------------|-----------|---------------|---------------------------|------------|------------|--------|--------------------|
| | オートキャンプ場 | | 青少年キャンプ場 | | | 木工実習棟 | | ツジ文 | | 有料施設 以外 | | 利用者(人) | 利用者(人) | | | 利用者(人) | 利用者(人) | | |
| | 自動車 | 利用者 | 自動車 | 利用者 | | 自動車 | 利用者 | 自動車 | 利用者 | 自動車 | 利用者 | | | | | | | | |
| 4月(人数) | 287 | 853 | 102 | 304 | 389 | 1,157 | | | 22 | 66 | 13 | 37 | 1,260 | 100.9% | 2,990 | 9,060 | 10,320 | 92.9% | 93.8% |
| (収入:円) | | 681,480 | | 280,370 | 961,850 | | | | 26,940 | | 5,450 | 994,240 | 101.0% | | | 994,240 | | 101.0% | |
| 5月(人数) | 510 | 1,514 | 195 | 582 | 705 | 2,096 | 2 | 8 | 16 | 48 | 68 | 197 | 2,349 | 3年度比 | 3,640 | 10,950 | 13,299 | 155.5% | 155.5% |
| (収入:円) | | 1,227,380 | | 478,000 | 1,705,380 | | 800 | | 51,480 | | 27,350 | 1,785,010 | 3年度比 | | | 1,785,010 | | 3年度比 | |
| 6月(人数) | 96 | 271 | 12 | 34 | 108 | 305 | | | | | | | 305 | 55.9% | 2,120 | 6,510 | 6,815 | 80.5% | 82.0% |
| (収入:円) | | 278,290 | | 46,030 | 324,320 | | | | | | | | 324,320 | 64.4% | | | 324,320 | | 64.4% |
| 7月(人数) | 372 | 1,111 | 165 | 490 | 537 | 1,601 | 14 | 41 | 61 | 179 | 24 | 66 | 1,887 | 81.2% | 2,810 | 8,610 | 10,497 | 88.1% | 88.7% |
| (収入:円) | | 958,060 | | 407,530 | 1,365,590 | | 3,060 | | 85,540 | | 9,000 | 1,463,190 | 80.0% | | | | 1,463,190 | | 80.0% |
| 8月(人数) | 538 | 1,621 | 286 | 860 | 824 | 2,481 | 32 | 89 | 32 | 96 | | | 2,666 | 270.7% | 3,050 | 9,200 | 11,866 | 267.9% | 269.4% |
| (収入:円) | | 1,492,960 | | 728,440 | 2,261,400 | | 16,530 | | 36,000 | | | | 2,628,530 | 311.8% | | | 2,628,530 | | 311.8% |
| 9月(人数) | 308 | 912 | 132 | 398 | 440 | 1,310 | 1 | 3 | 21 | 62 | | | 1,375 | 68.5% | 2,540 | 7,690 | 9,065 | 173.7% | 175.0% |
| (収入:円) | | 698,600 | | 355,820 | 1,269,220 | | 450 | | 31,500 | | | | 1,301,170 | 915.4% | | | 1,301,170 | | 915.4% |
| 10月(人数) | 394 | 1,149 | 165 | 493 | 559 | 1,642 | 2 | 4 | 27 | 58 | 45 | 134 | 1,838 | 83.2% | 3,700 | 12,010 | 13,848 | 90.8% | 93.4% |
| (収入:円) | | 936,340 | | 453,200 | 1,631,340 | | 900 | | 36,400 | | 18,500 | 1,687,140 | 110.5% | | | | 1,687,140 | | 110.5% |
| 11月(人数) | 292 | 860 | 95 | 276 | 387 | 1,136 | 22 | 66 | 44 | 104 | 22 | 66 | 1,372 | 95.0% | 3,400 | 10,300 | 11,672 | 102.1% | 102.3% |
| (収入:円) | | 604,430 | | 272,300 | 1,021,930 | | 14,250 | | 56,300 | | 9,300 | 1,101,780 | 103.0% | | | | 1,101,780 | | 103.0% |
| 12月(人数) | 89 | 261 | 32 | 94 | 121 | 355 | 2 | 5 | 18 | 53 | 3 | 8 | 421 | 50.7% | 1,760 | 5,400 | 5,821 | 77.6% | 78.3% |
| (収入:円) | | 261,670 | | 89,300 | 410,970 | | 1,350 | | 38,500 | | 1,000 | 451,820 | 69.2% | | | | 451,820 | | 69.2% |
| 1月(人数) | 69 | 202 | 13 | 37 | 82 | 239 | 8 | 22 | 8 | 24 | 3 | 8 | 293 | 118.6% | 1,300 | 3,900 | 4,193 | 78.1% | 78.0% |
| (収入:円) | | 151,500 | | 35,200 | 221,900 | | 4,050 | | 30,000 | | 1,300 | 257,250 | 120.5% | | | | 257,250 | | 120.5% |
| 2月(人数) | 76 | 214 | 34 | 96 | 110 | 310 | | 4 | 12 | 3 | 7 | 329 | 463.4% | 1,570 | 4,710 | 5,039 | 118.6% | 118.0% | |
| (収入:円) | | 198,400 | | 53,620 | 304,420 | | | | 3,000 | | 1,400 | 308,820 | 500.0% | | | | 308,820 | | 500.0% |
| 3月(人数) | 172 | 496 | 127 | 382 | 299 | 878 | 9 | 25 | 48 | 140 | 3 | 9 | 1,052 | 131.8% | 2,540 | 7,680 | 8,732 | 109.8% | 110.1% |
| (収入:円) | | 475,980 | | 327,760 | 934,940 | | 6,450 | | 112,800 | | 1,300 | 1,055,490 | 152.1% | | | | 1,055,490 | | 152.1% |
| 合計 | 3,203 | 9,464 | 1,358 | 4,046 | 4,561 | 13,510 | 92 | 263 | 301 | 842 | 184 | 532 | 15,147 | 140.5% | 31,420 | 96,020 | 111,167 | 109.9% | 110.6% |
| | | 7,963,090 | | 3,527,370 | 12,727,860 | | 47,840 | | 508,460 | | 74,600 | 13,358,760 | 156.8% | | | | 13,358,760 | | 156.8% |

4. 利用状況

(1) 県民の森有料施設及び県民の森利用状況

長崎県民の森

業務報告様式2
令和6年度長崎県民の森利用状況報告書

令和6年度実績

| 月 金額 | 有料施設 | | | | | | 木工実習棟 (木工館) | | ツジ (森の交流館) | | 文 台 | | 有料施設 合計(人) | | 有料施設 (%) | | 有料施設 以外の | | 合計 | | 対前年同期比(R5) 比(%) | | |
|---------|----------|-----------|---------|-----------|----------|-----|----------------|------------|---------------|-----|---------|---------|---------------|------------|-------------|--------|-------------|---------|------------|--------|--------------------|--------|--------|
| | オートキャンプ場 | | 一般キャンプ場 | | 青少年キャンプ場 | | 入場料 | | 自動車 | | 利用者 | | 自動車 | | 利用者 | | 自動車 | | 利用者 | | 比(%) | | |
| | 自動車 | 利用者 | 自動車 | 利用者 | 自動車 | 利用者 | 自動車 | 利用者 | 自動車 | 利用者 | 自動車 | 利用者 | 自動車 | 利用者 | 自動車 | 利用者 | 自動車 | 利用者 | 自動車 | 利用者 | 自動車 | 利用者 | |
| 4月(人数) | 209 | 622 | 76 | 228 | 0 | 0 | (365) | 285 | 850 | 20 | 60 | 17 | 53 | 963 | 75.2% | 4,350 | 13,050 | 4,672 | 14,013 | 137.2% | 137.5% | | |
| (収入:円) | | 515,750 | | 203,380 | | | 128,600 | 847,730 | | | 27,300 | | 6,800 | 881,830 | 77.9% | | | | 881,830 | | 77.9% | | |
| 5月(人数) | 352 | 1,046 | 129 | 382 | | | (611) | 481 | 1,428 | 1 | 4 | | 54 | 1,486 | 98.0% | 4,480 | 13,600 | 4,981 | 15,086 | 155.1% | 155.1% | | |
| (収入:円) | | 842,650 | | 333,920 | | | 215,600 | 1,392,170 | | | 900 | | 7,800 | 1,400,870 | 90.5% | | | | 1,400,870 | | 90.5% | | |
| 6月(人数) | 170 | 500 | 43 | 127 | | | (282) | 213 | 627 | 17 | 37 | 15 | 43 | 707 | 94.9% | 2,320 | 7,160 | 2,565 | 7,867 | 103.3% | 105.8% | | |
| (収入:円) | | 366,920 | | 116,980 | | | 104,200 | 588,100 | | | | 6,500 | 639,600 | 98.0% | | | | 639,600 | | 98.0% | | | |
| 7月(人数) | 296 | 878 | 119 | 358 | | | (588) | 415 | 1,236 | 4 | 11 | 84 | 253 | 1,504 | 61.9% | 2,780 | 8,680 | 3,285 | 10,184 | 85.7% | 87.7% | | |
| (収入:円) | | 798,560 | | 308,600 | | | 194,600 | 1,301,760 | | | 2,700 | 175,500 | 700 | 1,480,660 | 65.0% | | | | 1,480,660 | | 65.0% | | |
| 8月(人数) | 650 | 1,940 | 485 | 1,452 | | | (1,463) | 1,135 | 3,392 | 12 | 34 | 195 | 587 | 4,168 | 119.7% | 4,120 | 12,500 | 5,515 | 16,668 | 121.3% | 120.7% | | |
| (収入:円) | | 1,713,350 | | 1,152,720 | | | 501,600 | 3,367,670 | | | 6,300 | 327,150 | 22,600 | 3,723,720 | 111.6% | | | | 3,723,720 | | 111.6% | | |
| 9月(人数) | 288 | 856 | 185 | 544 | | | (645) | 473 | 1,400 | | 73 | 216 | 28 | 1,692 | 101.7% | 3,240 | 9,770 | 3,814 | 11,462 | 124.2% | 121.4% | | |
| (収入:円) | | 809,560 | | 467,240 | | | 239,600 | 1,516,400 | | | | 178,150 | 9,500 | 1,704,050 | 102.4% | | | | 1,704,050 | | 102.4% | | |
| 10月(人数) | 242 | 719 | 97 | 292 | | | (404) | 339 | 1,011 | 1 | 4 | 5 | 14 | 1,149 | 77.4% | 3,030 | 10,060 | 3,416 | 11,209 | 85.7% | 85.9% | | |
| (収入:円) | | 650,520 | | 262,220 | | | 138,200 | 1,050,940 | | | 1,050 | 15,900 | 15,900 | 1,078,090 | 80.2% | | | | 1,078,090 | | 80.2% | | |
| 11月(人数) | 212 | 620 | 121 | 360 | | | (431) | 333 | 980 | | 33 | 84 | 28 | 1,146 | 96.9% | 2,520 | 8,040 | 2,914 | 9,186 | 79.7% | 83.1% | | |
| (収入:円) | | 553,220 | | 306,820 | | | 153,200 | 1,013,240 | | | | 39,950 | 12,300 | 1,065,490 | 96.3% | | | | 1,065,490 | | 96.3% | | |
| 12月(人数) | 64 | 190 | | | | | (85) | 64 | 190 | 17 | 20 | 70 | | 277 | 78.2% | 490 | 1,570 | 591 | 1,847 | 32.4% | 33.3% | | |
| (収入:円) | | 159,950 | | | | | 28,800 | 186,750 | | | 5,100 | 18,750 | | 210,600 | 60.4% | | | | 210,600 | | 60.4% | | |
| 1月(人数) | 48 | 132 | 2 | 4 | | | (85) | 50 | 136 | 0 | 0 | 3 | 8 | 144 | 171.4% | 1,320 | 4,080 | 1,373 | 4,204 | 101.0% | 103.2% | | |
| (収入:円) | | 134,300 | | 6,800 | | | 24,400 | 165,500 | | | | 1,100 | 166,600 | 158.2% | | | | | 166,600 | | 158.2% | | |
| 2月(人数) | 66 | 189 | 42 | 116 | | | (126) | 108 | 305 | | 6 | 17 | 322 | 72.7% | 1,140 | 3,420 | 1,254 | 3,742 | 71.1% | 71.0% | | | |
| (収入:円) | | 209,480 | | 134,500 | | | 43,800 | 387,780 | | | 2,400 | 390,180 | 72.3% | 390,180 | 72.3% | | | | 390,180 | | 72.3% | | |
| 3月(人数) | 206 | 608 | 42 | 118 | | | (289) | 248 | 726 | | 68 | 205 | 23 | 69 | 139.9% | 2,360 | 7,220 | 2,699 | 8,220 | 99.2% | 100.8% | | |
| (収入:円) | | 516,130 | | 115,080 | | | 100,400 | 731,610 | | | 166,500 | 7,650 | 995,760 | 134.7% | | | | | 995,760 | | 134.7% | | |
| 合計 | 2,803 | 8,300 | 1,341 | 3,981 | | | (5,954) | 4,144 | 12,281 | 35 | 70 | 515 | 1,526 | 235 | 681 | 14,558 | 94.7% | 32,150 | 99,130 | 37,079 | 113,688 | 103.4% | 103.9% |
| | 7,270 | 390 | | 3,408 | 260 | | 1,871,000 | 12,549,650 | | | 16,050 | 988,500 | 93,250 | 13,647,450 | 92.7% | | | 0 | 13,647,450 | | 92.7% | | |

4. 利用状況

(1) 県民の森有料施設及び県民の森利用状況

| 月 | 令和7年度長崎県民の森利用状況報告書 | | | | | | | | | | | | 令和7年度実績 | | 前期同月比(%) | | | |
|---------|--------------------|-----------|-------|-----------|-----|-------|-----------|------------|--------|---------|-------|-----------|------------|-----------|------------|-------------|--------|--------|
| | 有料施設 | | | | | | | | | | | | 合計 | 利用率(%) | | | | |
| | オートキャンプ場 | | | 一般キャンプ場 | | | 青少年キャンプ場 | | | 入場料 | | | | | | 有料施設 以外の | | |
| | 自動車 | 利用者 | 収入(円) | 自動車 | 利用者 | 収入(円) | 自動車 | 利用者 | 収入(円) | 自動車 | 利用者 | 収入(円) | | | | | | |
| 4月(人数) | 166 | 503 | 62 | 190 | | | 228 | 693 | 13 | 13 | 9 | 26 | 732 | 2,988 | 9,052 | 63.8% | 64.6% | |
| (収入(円)) | | 424,950 | | 168,450 | | | 688,330 | | 3,900 | | 3,800 | 695,030 | | 695,030 | | 78.9% | 78.9% | |
| 5月(人数) | 385 | 1,108 | 129 | 386 | | | 514 | 1,404 | | | 16 | 47 | 1,541 | 3,486 | 10,641 | 69.9% | 70.5% | |
| (収入(円)) | | 845,850 | | 347,520 | | | 222,000 | 1,415,370 | | | 6,300 | 1,421,670 | | 1,421,670 | | 101.5% | 101.5% | |
| 6月(人数) | 113 | 328 | 8 | 24 | | | 121 | 352 | 14 | 40 | 1 | 4 | 396 | 2,136 | 6,696 | 83.3% | 85.1% | |
| (収入(円)) | | 224,490 | | 29,300 | | | 317,790 | | 12,000 | | 600 | 333,390 | | 333,390 | | 51.7% | 51.7% | |
| 7月(人数) | 367 | 1,087 | 172 | 512 | | | 539 | 1,599 | 3 | 72 | 8 | 24 | 1,842 | 3,750 | 11,272 | 114.2% | 110.7% | |
| (収入(円)) | | 851,730 | | 487,860 | | | 235,800 | 1,575,390 | | 750 | | 3,900 | 1,709,790 | | 1,709,790 | | 115.5% | 115.5% |
| 8月(人数) | 558 | 1,650 | 241 | 706 | | | 799 | 2,356 | 202 | 602 | 33 | 95 | 3,053 | 4,704 | 14,333 | 85.3% | 86.0% | |
| (収入(円)) | | 1,776,190 | | 668,710 | | | 475,500 | 2,920,400 | | 436,420 | | 26,000 | 3,382,820 | | 3,382,820 | | 90.8% | 90.8% |
| 9月(人数) | 188 | 570 | 96 | 286 | | | 284 | 856 | 35 | 53 | | | 909 | 2,809 | 8,409 | 73.6% | 73.4% | |
| (収入(円)) | | 624,730 | | 237,090 | | | 196,500 | 1,108,290 | | 67,000 | | | 1,175,290 | | 1,175,290 | | 69.0% | 69.0% |
| 10月(人数) | 155 | 450 | 91 | 274 | | | 246 | 724 | 20 | 61 | | | 785 | 3,046 | 10,046 | 89.2% | 89.6% | |
| (収入(円)) | | 513,360 | | 308,860 | | | 139,000 | 959,220 | | 38,340 | | | 997,560 | | 997,560 | | 92.5% | 92.5% |
| 11月(人数) | 207 | 618 | 136 | 406 | | | 343 | 1,024 | 23 | 65 | 19 | 56 | 1,145 | 3,685 | 11,325 | 126.5% | 123.3% | |
| (収入(円)) | | 680,910 | | 422,800 | | | 203,000 | 1,306,710 | | 17,800 | | 14,220 | 1,338,730 | | 1,338,730 | | 125.6% | 125.6% |
| 12月(人数) | 66 | 194 | 19 | 54 | | | 85 | 248 | 16 | 16 | | | 264 | 1,721 | 5,164 | 281.2% | 279.6% | |
| (収入(円)) | | 220,930 | | 61,960 | | | 54,000 | 336,790 | | 6,400 | | | 343,190 | | 343,190 | | 163.0% | 163.0% |
| 1月(人数) | 33 | 94 | 18 | 54 | | | 51 | 148 | | | | | 148 | 1,531 | 4,588 | 111.5% | 109.1% | |
| (収入(円)) | | 145,600 | | 60,100 | | | 34,750 | 240,450 | | | | | 242,450 | | 240,450 | | 144.3% | 144.3% |
| 2月(人数) | 50 | 139 | 63 | 187 | | | 113 | 326 | | | | | 326 | 2,873 | 6,206 | 165.3% | 165.8% | |
| (収入(円)) | | 180,230 | | 243,390 | | | 56,750 | 480,370 | | | | | 480,370 | | 480,370 | | 123.1% | 123.1% |
| 3月(人数) | 166 | 488 | 56 | 167 | | | 222 | 655 | 38 | 106 | | | 761 | 3,070 | 9,251 | 113.7% | 112.5% | |
| (収入(円)) | | 664,230 | | 171,060 | | | 117,250 | 892,510 | | 69,120 | | 196 | 961,630 | | 961,630 | | 106.2% | 106.2% |
| 合計 | 2,454 | 7,229 | 1,091 | 3,246 | | | 3,545 | 10,475 | 40 | 413 | 1,147 | 67 | 11,902 | 34,985 | 106,982 | 94.4% | 94.1% | |
| 合計 | | 7,072,240 | | 3,255,030 | | | 1,914,950 | 12,241,620 | | 24,950 | | 40,600 | 13,077,920 | | 13,077,920 | | 95.8% | 95.8% |

令和8年度 県民の森・インタープリター会 活動計画一覧

参考資料5

| 月 | 県民の森行事 | | インタープリター会行事 | | | | | | | | | | | |
|----|------------|--------------|-------------|-----------|----|----------|----|----------------------|----|----------------|----|--------------------|----|------------------------|
| | 日 | 内容 | 日 | 自然観察 | 日 | 木 工 | 日 | ネイチャーゲーム | 日 | ウォーキング | 日 | 天文(毎週末定期開館) | 日 | 事務局会議など |
| 4 | 5 | 親子でタケノコ掘り体験 | 19 | 春の自然観察会 | | | 26 | 春の自然の中で 深呼吸 | 18 | 春の健康 ウォーキング | | | 12 | 第1回 拡大事務局会議 |
| | 12 | タケノコ掘り(一般参加) | | | | | | | | | | | | |
| 5 | | | | | 4 | ウグイス笛作り | 16 | 夜の森で生き物の くらしを感じよう | 23 | 新緑ウォーキング | | | 10 | 第1回 定例会 第1回 IP自主研修会 |
| 6 | | | | | | | | | | | | | | |
| 7 | 1~ 9/30 | フォトコンテスト2026 | | | | | | | 25 | 沢遊び | | | | |
| 8 | | | 11 | 水の生き物と遊ぼう | 2 | 水鉄砲作り | 23 | 水辺の自然を 感じよう | | | 11 | 太陽観測会と 星座早見盤づくり | | |
| 9 | | | 12 | 夜の昆虫観察会 | | | 27 | 秋のお散歩 ネイチャーゲーム | | | | | | |
| 10 | | | 11 | 秋の昆虫観察会 | 25 | どんぐりDE工作 | | | | | | | 4 | 第2回 定例会 第2回 IP自主研修会 |
| | | | 25~ 11/8 | どんぐりのひみつ展 | | | | | | | | | | |
| 11 | | | 1 | どんぐり染め | | | | | 28 | 秋の健康 ウォーキング | | | 8 | 第2回 拡大事務局会議 |
| 12 | 20 | ミニクリスマスリース作り | | | | | | | | | | | 13 | 第3回 IP自主研修会 第3回 定例会 |
| 1 | | | | | 11 | 竹馬作り | | | | | | | | |
| 2 | | | | | | | | | | | | | 14 | 第3回 拡大事務局会議 |
| 3 | | | | | | | 28 | 春のお散歩 ネイチャーゲーム | | | | | 7 | 2025年度 総会 |

長崎県民の森ボランティア：インタープリター（森の案内人）

の活動について

1. 活動の内容

長崎県民の森において、来園者に対しさまざまな森林の自然の魅力やすばらしさを伝え、交流を深めるボランティア活動です。

2. 登録

登録申請書を提出し、長崎県民の森「森の案内人」養成研修に出席者された方が登録されます。また、毎年登録の確認を行います。

3. 活動の期間

閉園日（12/29～1/3）を除く、都合が良い日（インタープリター年間活動計画による）。

4. 保険

登録者の自主的な集まりである県民の森インタープリター（森の案内人）会に入会し、保険を申し込まれた場合のみ計画的な活動に当たっては、自宅から県民の森までの往復途上の事故や、ボランティア活動中の事故については、一定の補償があります。

ただし、それ以外については自己責任となりますので、ご了承下さい。

5. 活動の補償及び交通手段

ボランティア活動の費用弁償として、一回の活動当たり3千円を上限として支給されます（インタープリター会での調整があります。）。

6. 活動場所

長崎県民の森内（長崎市、西海市）

県民の森インタープリター会

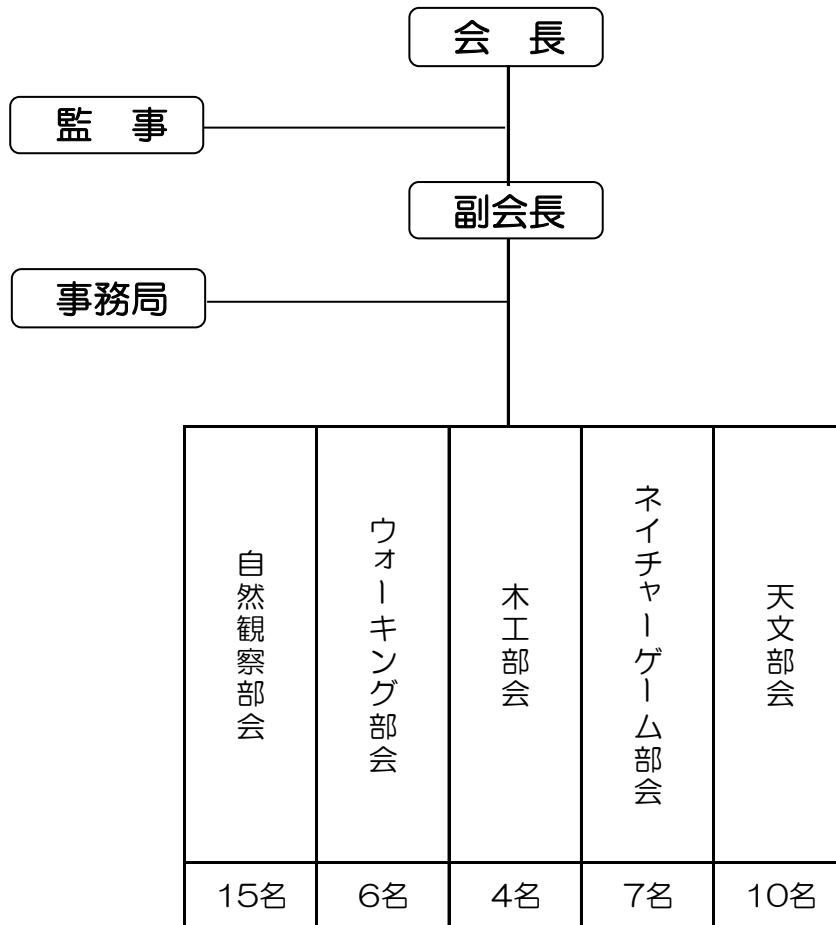

長崎県民の森・森の案内人 登録申込書

「長崎県民の森・森の案内人（インタープリター）活動について」の
内容を了承し、活動のための登録を申し込みます。

令和 年 月 日

| | |
|--|--|
| ①氏名（ふりがな） | |
| ②住所（〒 ） | |
| ③電話 自宅 ： 携帯 ： | 《あれば記入ください》 FAX ： E-mail： |
| ④生年月日 （大正・昭和・平成） 年 月 日 | |
| ⑤《令和 年 月現在》 年齢 歳 | |
| ⑥所属団体《あれば記入ください（複数可）》 | |
| ⑦緊急連絡先《活動中、万が一ケガ等があった場合の連絡先》 氏名 ： | |
| ⑧住所（〒 ） | |
| ⑨電話 TEL ： | 《あれば記入ください》 FAX ： |
| ⑩登録希望部会 ※活動は部会単位での活動となります。 | 希望する部会にチェックをしてください。（複数チェック可） <input type="checkbox"/> 自然観察 <input type="checkbox"/> ウォーキング・トレイルリグ <input type="checkbox"/> 木工・クラフト <input type="checkbox"/> 謎解きゲーム <input type="checkbox"/> 天文 |

インタープリター養成研修実施要領

制定 令和2年6月4日 2林第117号

【趣旨】

インタープリター登録希望者に対し、インタープリターの基本知識を取得してもらうために実施する研修について、必要な事項を定める。

【実施主体】

長崎県民の森インタープリター会、長崎県民の森管理事務所、長崎県

【経 費】

研修受講費無料(ただし、交通費は受講者の自己負担とし、食事は各自用意。)

【研修概要】

○座学研修

- ・日時：募集に応じて随時開催することとする。
- ・場所：長崎県民の森 森の交流館 2階研修室
- ・内容：長崎県民の森の概要説明、インタープリターの活動内容についての講義を行う。

【講 師】

長崎県民の森インタープリター会、長崎県民の森管理事務所、県林政課

【受講申込み手続き】

長崎県民の森・森の案内人登録申込書(様式1)をもって受講申込に替える。

【その他】

養成研修を修めた者には登録証書を交付し、インタープリター名簿へ登録する。

【附則】

この実施要領は令和2年度から適用する。

有料施設の利用料金

R8.4.1現在

参考資料7

| 施設名称及び区分 | | 単位 | 金額 | 備考 | | |
|----------|---------|-------|-------------------|---------------------------------|----------------|----------------------------------|
| オートキャンプ場 | バンガロー | 宿泊 | 二階建てバンガロー(最大8名まで) | 1棟1泊5名まで 13,800 円 | 令和7年8月1日より料金改定 | |
| | | | 1名追加につき 1,000 円 | | | |
| | | 一時使用 | 平屋建てバンガロー(5名用) | 1棟1泊 10,600 円 | | |
| | | | バンガロー(全棟) 一時使用 | 1棟3時間まで 2,600 円 1時間増毎に 700 円 | | |
| | | 常設テント | 宿泊 | 1区画1泊 4,700 円 | | |
| | | | 一時使用 | 常設テント(5人用) (電気・水道付き) | | 1区画3時間まで 1,600 円 1時間増毎に 300 円 |
| | 芝張りサイト | | | 宿泊 | | 1区画1泊 3,100 円 |
| | 一般キャンプ場 | バンガロー | 宿泊 | 二階建てバンガロー(最大8名まで) | | 1棟1泊5名まで 10,600 円 |
| | | | | 1名追加につき 1,000 円 | | |
| | | | 平屋建てバンガロー | 1棟1泊 8,100 円 | | |
| | | 常設テント | 一時使用 | バンガロー(全棟) 一時使用 | | 1区画3時間まで 2,600 円 1時間増毎に 700 円 |
| | | | | 宿泊 | | 1張1泊 2,100 円 |
| 一時使用 | | | 常設テント(5人用) | 1区画3時間まで 500 円 1時間増毎に 100 円 | | |

有 料 施 設 の 利 用 料 金

| 施設名称及び区分 | | | 単位 | 金額 | 備考 | |
|--------------|-------------|-----------------|-----------------|-------|---------|----------------|
| 長崎森の交流館（ロッジ） | 宿泊 | 教育行事に使用する場合 | 小学生及び中学生 | 1人1泊 | 1,200 円 | 令和7年8月1日より料金改定 |
| | | | 上記以外の者(未就学児を除く) | | 2,400 円 | |
| | | その他の場合 | 小学生及び中学生 | 1人1泊 | 2,000 円 | |
| | | | 上記以外の者(未就学児を除く) | | 4,000 円 | |
| | 一時使用 | 教育行事に使用する場合 | 小学生及び中学生 | 1人1回 | 180 円 | |
| | | | 上記以外の者(未就学児を除く) | | 360 円 | |
| | | その他の場合 | 小学生及び中学生 | 1人1回 | 300 円 | |
| | | | 上記以外の者(未就学児を除く) | | 600 円 | |
| 木工館（実習棟） | 教育行事に使用する場合 | 小学生及び中学生 | 1人1回 | 120 円 | | |
| | | 上記以外の者(未就学児を除く) | | 240 円 | | |
| | その他の場合 | 小学生及び中学生 | 1人1回 | 200 円 | | |
| | | 上記以外の者(未就学児を除く) | | 400 円 | | |
| 天文台 | 入館料 | 小学生及び中学生 | 1人1年 | 250 円 | | |
| | | 上記以外の者(未就学児を除く) | | 500 円 | | |

有料施設の利用料金

| 施設名称及び区分 | | 単位 | 金額 | 備考 | |
|----------|------------------|-------|-------|-------------|----------------|
| レンタル用品 | 貸出し用 観測器具 | 天体望遠鏡 | 1日あたり | 400 円 | 令和7年8月1日より料金改定 |
| | | 双眼鏡 | | 200 円 | |
| | ポケットWi-Fi | | 1泊・1日 | 500 円 | |
| | 貸し出しテント | | 1張1日 | 1,500 円 | |
| | 炊事セット | | 1日あたり | 1,000 円 | |
| | ハンゴウ・食器 | | | 300 円 | |
| | 鍋 | | | 300 円 | |
| | クッキングセット | | | 500 円 | |
| | 調理セット | | | 300 円 | |
| | バーベキューセット(大・中・小) | | | 700~1,500 円 | |
| | スポーツランタン | | | 500 円 | |
| | カセットコンロ | | | 400 円 | |
| | 毛布 | | | 500 円 | |
| | 懐中電灯 | | | 300 円 | |
| | やかん | | 200 円 | | |
| その他 | コイン式温水シャワー | | 1回4分 | 100 円 | |
| | 木炭 | | 1kg | 300 円 | |
| | まき | | 1束 | 500 円 | |
| | 薪ストーブ(薪4束付) | | 1回 | 2,500 円 | |
| | ファンヒーター(灯油代) | | 1回 | 500 円 | |

施設の課題点

| No | 課題 | 内容 |
|-----------|----|---|
| ①利用者増 | 1 | 利用人数の伸び悩み 目標人数 14,600人/年に届かない。 ※R2以降のコロナウイルスの影響後、回復していない |
| | 2 | 冬場や雨天時の利用率向上 冬場の閑散期や雨天時のイベント中止が発生する。 冬場や雨天時でも遊べる箇所やイベントの増が必要。 |
| | 3 | 平日の利用率向上 特にキャンプ場の利用者が、休日に集中している。 |
| | 4 | 満足度のさらなる向上 満足、概ね満足の利用者が、全体の90%以上を目標としている。近年は概ね達成できているが、継続した目標達成の取り組みが必要。 |
| | 5 | イベントのマンネリ化 新しいイベントの企画が必要。 |
| | 6 | 公共交通機関 県民の森までの公共交通機関が無いため、自家用車を持っていない方が気軽に来られない。 |
| ②施設の活用 | 1 | 森の交流館 稼働率が低い。団体の利用促進に対する取り組みが必要。 |
| | 2 | 青少年キャンプ場 宿泊施設の老朽化により、現在休止中。 新たな施設整備を含め活用法等を検討する必要がある。 |
| | 3 | 芝生運動広場 利用者が少ない。イノシシの掘削が目立つ。 新たな施設の活用法等を検討する必要がある。 |
| ③職員 | 1 | 職員・インタープリターの高齢化 70代以上が多くを占める。今後を考えると若手も必要。 |
| | 2 | 少子高齢化による地元雇用の減少 雇用の募集をかけても集まらず、遠方から雇用する必要がある。 |
| | 3 | 人件費の増 人件費が高騰しており、効率的な管理や利用料収入増の取り組みが必要。 |
| ④施設の維持・管理 | 1 | イノシシ被害の増加 近年、イノシシによる掘削等の被害が目立つ。 |
| | 2 | 施設の老朽化 施設の老朽化により、修繕箇所が増加している。施設の長寿命化について検討する必要がある。 |
| | 3 | 新型コロナウイルス後の対策 利用人数の増加対策が必要。 |
| | 4 | 指定避難所としての利用 避難所として使用されるため、避難経路・施設の安全の確保や緊急連絡体制のさらなる強化が必要。また、避難所に関するインフラ設備の改修・修繕が必要である。 |

これらの解決に向けた取組み・アイデアを積極的に提案してください（募集要領 15（1））

（例）

- 自治体や企業の研修誘致
- 緑の少年団や森林教育・ボランティア団体の活動拠点とするよう関係団体と協力
- 大学との協力（カリキュラム拠点施設にする）
- キャンプ初心者研修会の実施
- 地域イベントや観光施設との連携
- 森林環境税を活用したイベント、活動の実施や誘致
- リモートワーク用に施設を活用
- 移動販売の誘致
- ドッグランなどの広場の新たな活用

| 区分 | 作業種 | 明細 | 適用 |
|-------|--------------------|---------------------------------|-------|
| 浄水施設 | 水質検査 | 浄水水質検査（キャンプ場）3ヶ月項目（24項目） | 4回/年 |
| | | 浄水水質検査（キャンプ場）項目別（2項目） | 8回/年 |
| | | 浄水水質検査（キャンプ場）毎月項目（9項目） | 12回/年 |
| | | みどりの池原水（指標菌2項目） | 12回/年 |
| | | みどりの池原水 原水水質検査（51項目） | 1回/年 |
| | 浄水施設、キャンプ場他貯水槽清掃消毒 | 沈砂槽、原水槽（7.5t） | 1回/年 |
| | | 中間槽（2t） | 1回/年 |
| | | 100tタンク | 1回/年 |
| | | オートキャンプ場 46t | 1回/年 |
| | | ろ過槽 2基（濾過材補充含む） | 1回/年 |
| | | 森林館 9t | 1回/年 |
| | | みどりの池取水塔内清掃 | 1回/年 |
| | | 排水槽及び濃縮槽汚泥引抜 | 1回/年 |
| | | ロッジ 9t | 1回/年 |
| | | 資料館上高置水槽 | 1回/年 |
| | 浄水施設保守点検 | 100tタンク | 12回/年 |
| | | オートキャンプ場 46t | 12回/年 |
| | | 一般・オートキャンプ場 | 12回/年 |
| | | ロッジ 9t | 12回/年 |
| | | 森林館 9t | 12回/年 |
| | | 旧青少年キャンプ場水系 | 12回/年 |
| 浄化槽施設 | 浄化槽汚泥引抜 | オートキャンプ場 | 1回/年 |
| | | 森林館 | 1回/年 |
| | | 資料館下 | 1回/年 |
| | | 大駐車場 | 1回/年 |
| | 浄化槽保守点検 | オートキャンプ場 | 24回/年 |
| | | 森林館 | 12回/年 |
| | | 大駐車場浄化槽 | 12回/年 |
| | | 資料館トイレ | 12回/年 |
| | | 中継ポンプ槽（オートキャンプ場、一般キャンプ場No1、No2） | 12回/年 |
| | | | |
| 消火ポンプ | 保守点検 | 森林館 | 12回/年 |
| 防火設備 | 消化施設保守点検 | 屋内消火栓設備点検 | 2回/年 |
| | | 自動火災報知器設備点検 | 2回/年 |
| | | 避難器具 | 2回/年 |
| | | 消火器 | 2回/年 |
| | | 排煙設備 | 2回/年 |
| | | 誘導灯、誘導標識点検 | 2回/年 |
| | | 資料館防火設備点検 非常警報器具 | 2回/年 |

年度計画様式(記入用)

維持管理作業の実施状況

長崎県民の森

【清掃業務】

【作業回数を記載】

| 管理区域 | 管理内容 | 管理回数 (参考) | 清掃頻度 | 4月 | 5月 | 6月 | 7月 | 8月 | 9月 | 10月 | 11月 | 12月 | 1月 | 2月 | 3月 | 小計 | 合計 | 備考 |
|---------------------------|------|--------------|-------|-----|-----|-----|-----|-----|----|-----|-----|-----|----|----|-----|------|------|----|
| 森 林 館 | 清掃 | 324回/年 | 週6回程度 | 30 | 34 | 31 | 34 | 29 | 29 | 35 | 32 | 28 | 32 | 28 | 36 | 378 | 482 | |
| 森 林 資 料 館 | | | 月2回程度 | 9 | 9 | 8 | 10 | 8 | 9 | 9 | 8 | 9 | 8 | 8 | 9 | 104 | | |
| 森 の 交 流 館 | | 168回/年 | 利用前・後 | 1 | 1 | 1 | 7 | 7 | 5 | 2 | 1 | 1 | 1 | 2 | 2 | 31 | 84 | |
| 木 工 館 | | | 利用前・後 | 4 | 5 | 4 | 5 | 5 | 4 | 4 | 6 | 6 | 3 | 4 | 3 | 53 | | |
| キ ャ ン プ 場 (バンガロー) | | 140回/年 | 利用前・後 | 6 | 13 | 8 | 16 | 25 | 13 | 12 | 13 | 9 | 5 | 9 | 16 | 145 | 145 | |
| 天 文 台 | | 48回/年 | 月4回程度 | 4 | 7 | 4 | 6 | 10 | 5 | 1 | 1 | 1 | 1 | 1 | 2 | 43 | 43 | |
| 屋外トイレ(15箇所) | | 1,104回/年 | 毎週+α | 106 | 132 | 120 | 126 | 105 | 94 | 98 | 110 | 92 | 88 | 88 | 113 | 1272 | 1272 | |
| 野鳥観察小屋 作業小屋 木橋・吊り橋等 | | 随時 | 随時 | 8 | 6 | 5 | 9 | 4 | 10 | 4 | 9 | 5 | 9 | 5 | 9 | 83 | 83 | |
| キャンプ場・森林館他 | ごみ収集 | 72回/年 | 毎週 | 12 | 18 | 15 | 12 | 18 | 15 | 12 | 12 | 12 | 12 | 12 | 15 | 165 | 165 | |
| 園内全体 | ごみ捨て | | 毎週 | 5 | 5 | 5 | 5 | 6 | 5 | 4 | 8 | 8 | 8 | 7 | 9 | 75 | | |

【樹木・芝生管理】

【作業カ所を記載】

| 管理区域 | 管理内容 | 管理回数 (参考) | 管理面積 | 4月 | 5月 | 6月 | 7月 | 8月 | 9月 | 10月 | 11月 | 12月 | 1月 | 2月 | 3月 | 計 | 備考 |
|---------|----------------|--------------|-----------------------|----|----|----|----|----|----|-----|-----|-----|----|----|----|-----|----|
| 芝 刈 り | 芝生の管理 (芝刈り) | 4回/年 | 31,491m ² | 5 | 8 | 4 | 6 | 3 | 5 | 4 | 1 | 0 | 1 | 0 | 0 | 37 | |
| 施 肥 | 芝生の管理 (施肥) | 2回/年 | 24,451m ² | 0 | 0 | 0 | 0 | 0 | 0 | 0 | 0 | 0 | 0 | 1 | 5 | 6 | |
| 砂 利 散 布 | 歩道等 | 随時 | | 0 | 0 | 0 | 0 | 0 | 0 | 0 | 0 | 0 | 0 | 0 | 1 | 1 | |
| 樹 木 剪 定 | 中低木1000本 | 1回/年 | | 0 | 0 | 0 | 0 | 0 | 0 | 5 | 1 | 0 | 0 | 0 | 0 | 6 | |
| 草 刈 り | | 4回/年 | 235,098m ² | 8 | 19 | 6 | 19 | 8 | 16 | 13 | 8 | 5 | 11 | 2 | 2 | 117 | |

長崎県民の森施設整備等・改修10ヶ年計画(R8変更)

計画期間：R7～R16

グレーのセルは起債事業

R8.5.27

| R7-R11 | | | | | | | | | | | | | | | | | | | | |
|--------------------|------|---------|---------|--|-----------------|---------|---------|--------------------------|-----------|---------|---------|-----------------------|----|---------|---------|----------------------------|----|---------|---------|----|
| R7年度(実績) | | | | R8年度(予算) | | | | R9年度(計画) | | | | R10年度(計画) | | | | R11年度(計画) | | | | |
| 施設名・改修箇所 | 対策 | 予算額(千円) | 予定額(千円) | 施設名・改修箇所 | 対策 | 予算額(千円) | 予定額(千円) | 施設名・改修箇所 | 対策 | 予算額(千円) | 予定額(千円) | 施設名・改修箇所 | 対策 | 予算額(千円) | 予定額(千円) | 施設名・改修箇所 | 対策 | 予算額(千円) | 予定額(千円) | |
| 【地活債】ナラ枯れ被害木除去工事 | 伐倒処理 | | 39,278 | 【地活債】ナラ枯れ被害木除去工事 【地活債】ナラ枯れ被害木除去工事 【地活債】ナラ枯れ被害木除去工事 | 改修、耐水塗料塗布(機能強化) | | 0 | 【地活債】全体計画作成業務委託 | 改修、改築 | | 20,000 | 【地活債】おおり橋、モチノ木橋改修工事 | 改修 | | 7,000 | 【地活債】林道岩戸線河川護岸復旧工事調査設計委託 | 復旧 | | 7,000 | |
| みはらし展望台補修工事 地活債 | 補修 | | 0 | 【緊防債】森林館空調設備設計業務委託(営繕課) | 改築 | | 6,354 | 【地活債】常設テント等購入 | 更新 | | 4,813 | 【緊防債】キャンプ場上水道改修工事 | 改修 | | 25,000 | 【地活債】第2駐車場トイレ改築工事(営繕課) | 改築 | | 20,000 | |
| 一般キャンプ場駐車場整備 | 改修 | | 0 | 【地活債】ナラ枯れ被害木除去工事 地活債 | 伐倒処理 | | 27,265 | 【地活債】交流館エアコン | | | 640 | 【緊防債】森林館空調設備更新工事(営繕課) | 改築 | | 20,000 | 【地活債】第2駐車場トイレ改築調査設計委託(営繕課) | 改築 | | 2,000 | |
| 【緊防債】電気設備改修工事 | 補修 | | 2,031 | 天文台ドーム改修工事 | 改修 | | 688 | 【緊防債】キャンプ場バンガロー改修工事(営繕課) | 改修、耐水塗料塗布 | | 20,000 | キャンプ場資材 | 更新 | | 3,000 | 【緊防債】防火水槽改修 | | | 8,415 | |
| 天文館修繕工事 | 補修 | | 0 | 【緊防債】森林館高圧ケーブル改修工事 | 改修 | | 1,506 | 【緊防債】森林館電気設備更新工事 | 改修 | | 2,500 | | | | | 【緊防債】キャンプ場電気設備改修工事 | | | 8,700 | |
| テント等購入 | 更新 | | 0 | 森林整備工事(境界線伐開) | 伐倒整理 | | 214 | 【緊防債】森林館 電気設備改修工事 | | | 8,550 | | | | | 森の茶屋取壊し | 復旧 | | 7,000 | |
| 森林整備(境界線伐開) | 伐開 | | 0 | 【小規模】交流館自動ドア改修 | 改修 | | 308 | チェーンソー | | | 110 | | | | | | | | | |
| 備品(チェーンソー、刈払機各1台) | | | 224 | 【小規模】水位弁修繕 | 改修 | | 536 | 刈払い機 | | | 91 | | | | | | | | | |
| 交流館エアコン修繕(小規模) | | | 347 | 備品購入(交流館エアコン) | | | 567 | | | | | | | | | | | | | |
| | | | | 備品購入(乗用式芝刈機) | | | 1,318 | | | | | | | | | | | | | |
| | | | | 【緊防債】みどりの地取水ポンプ改修工事 | | | 2,480 | | | | | | | | | | | | | |
| 事業費計 | | | 41,880 | 事業費計 | | | 41,236 | 事業費計 | | | 56,704 | 事業費計 | | | 55,000 | 事業費計 | | | 53,115 | |
| 一般財源 | | | 4,580 | 一般財源 | | | 6,436 | 一般財源 | | | 2,804 | 一般財源 | | | 3,700 | 一般財源 | | | 9,915 | |
| 県債(行革債含まず) | | | 37,300 | 県債(行革債含まず) | | | 34,800 | 県債(行革債含まず) | | | 53,900 | 県債(行革債含まず) | | | 51,300 | 県債(行革債含まず) | | | 43,200 | |
| 実負担額 | | | 29,890 | 実負担額 | | | 26,676 | 実負担額 | | | 28,134 | 実負担額 | | | 21,610 | 実負担額 | | | 33,315 | |
| | | | | | | | | | | | | | | | | | 小計 | | 247,935 | p1 |

長崎県民の森施設整備等・改修10ヶ年計画(R8変更)

R8.5.27

| R12-R16 | | | | | | | | | | | | | | | | | | | |
|------------------------|----|---------|---------|----------------------|----|---------|---------|-----------------------------|--------|---------|---------|-----------------------|----|---------|---------|------------------|----------|---------|---------|
| R12年度(計画) | | | | R13年度(計画) | | | | R14年度(計画) | | | | R15年度(計画) | | | | R16年度(計画) | | | |
| 施設名・改修箇所 | 対策 | 予算額(千円) | 予定額(千円) | 施設名・改修箇所 | 対策 | 予算額(千円) | 予定額(千円) | 施設名・改修箇所 | 対策 | 予算額(千円) | 予定額(千円) | 施設名・改修箇所 | 対策 | 予算額(千円) | 予定額(千円) | 施設名・改修箇所 | 対策 | 予算額(千円) | 予定額(千円) |
| 【地活債】林道岩背戸線河川護岸復旧工事 | 復旧 | | 15,000 | 【地活債】東屋改修工事(森林館) | 改修 | | 20,000 | 【地活債】青少年キャンプ場跡地活用基本構想作成業務委託 | 改修、改築 | | 10,000 | 【地活債】東屋改修工事(御用堤) | 改築 | | 15,000 | 【地活債】モ子ノキ橋改修工事 | 改修、防腐剤塗布 | | 10,000 |
| 【地活債】オシドリ橋、イスノキ橋改修工事 | 改修 | | 10,000 | 【地活債】道路法面補修工事 | 補修 | | 20,000 | 【地活債】青少年キャンプ場取壊し工事 | 改修 | | 30,000 | 【地活債】青少年キャンプ場リニューアル工事 | 新設 | | 50,000 | 【地活債】東屋改修工事 | 改修、改築 | | 15,000 |
| 【地活債】資料館雨漏り修繕調査委託(営繕課) | 改修 | | 3,000 | 【地活債】資料館雨漏り修繕工事(営繕課) | 改修 | | 10,000 | 水車小屋・東屋撤去 | 取壊し・撤去 | | 10,000 | 物品購入 | 新設 | | 5,000 | 森林館・交流館獣害防止補設置工事 | 新設 | | 8,000 |
| 【地活債】道路法面補修調査設計委託 | 補修 | | 10,000 | 物品廃棄 | 廃棄 | | 2,000 | 物品廃棄 | 廃棄 | | 5,000 | 物品廃棄 | 廃棄 | | 5,000 | 物品購入 | 新規・更新 | | 3,000 |
| 【地活債】冷凍冷蔵庫 | | | 1,000 | 物品購入 | 更新 | | 2,000 | 物品購入 | 更新 | | 2,000 | | | | | 物品廃棄 | 廃棄 | | 5,000 |
| 物品廃棄 | 廃棄 | | 2,000 | | | | | | | | | | | | | | | | |
| | | | | | | | | | | | | | | | | | | | |
| | | | | | | | | | | | | | | | | | | | |
| | | | | | | | | | | | | | | | | | | | |
| | | | | | | | | | | | | | | | | | | | |
| | | | | | | | | | | | | | | | | | | | |
| 事業費計 | | | 41,000 | 事業費計 | | | 54,000 | 事業費計 | | | 57,000 | 事業費計 | | | 75,000 | 事業費計 | | | 41,000 |
| 一般財源 | | | 5,900 | 一般財源 | | | 9,000 | 一般財源 | | | 21,000 | 一般財源 | | | 16,500 | 一般財源 | | | 18,500 |
| 県債(行革債含まず) | | | 35,100 | 県債(行革債含まず) | | | 45,000 | 県債(行革債含まず) | | | 36,000 | 県債(行革債含まず) | | | 58,500 | 県債(行革債含まず) | | | 22,500 |
| 実負担額 | | | 30,470 | 実負担額 | | | 40,500 | 実負担額 | | | 46,200 | 実負担額 | | | 57,450 | 実負担額 | | | 34,250 |
| | | | | | | | | | | | | | | | | | 小計 | | 268,000 |
| | | | | | | | | | | | | | | | | | 事業費計 | (R7現在) | 515,935 |

長崎県民の森指定管理者選考基準

| 事項 | 区分 | 配点 | 評価の観点 | 事業計画書記載箇所 | 課題記載箇所 | 評価 | 減点の理由 |
|---|--|---|---|--------------------------------|--------|----|-------|
| 1 県民の森の管理運営に関する基本方針 | ① 県民の森の管理運営方針に関する事項及び指定管理者制度の理解度と取り組みの基本姿勢 | 5 | ・ 管理運営するにあたっての基本方針 | 1-1 | | | |
| | | | ・ 住民の平等な利用の確保 | 1-2 | | | |
| | | | ・ 個人情報の保護に関する取り組み姿勢 | 1-3 | | | |
| 小計 | | (5) | | | | | 0 |
| 2 県民の森の管理運営に関する事業計画 | ① 安全・安心で快適な利用サービスの提供 | 5 | ・ 開園日、開園時間は適正か | 2-1 2-2 | | | |
| | | | ・ 植生等の維持管理方法は適正かつ具体的か | 2-3 | | | |
| | | | ・ 景観維持の手法は適正かつ具体的か | 2-4 | | | |
| | | | ・ ゴミの減量化、分別、リサイクルなど処理方法は適正か | | | | |
| | | | 15 | ・ 安全・安心・快適な利用の提供に関する認識及び計画は適切か | 1-7 | ④ | |
| | | | | ・ 指定避難所を含む危機管理に対する体制は適切か | 4-2 | ① | |
| | ・ 利用者の要望把握と実現策について具体性があるか、またその取組が効果的で実現可能性はあるか | | | | | | |
| | ・ 軽微な補修・修繕についての考え方及びその方法は適切か | 2-6 | | ④ | | | |
| | 30 | ② 県民の森を利用した森林・林業の普及啓発やイベントの企画、県民の森の利用促進について | ・ 県民の森を利用した森林・林業の普及啓発に対する具体的かつ実現性のある提案がされているか | 1 2 | | | |
| | | | ・ 利用者のニーズに沿った森の案内人、施設等の活用方法は適正かつ具体的か、またその取組が効果的で実現可能性はあるか | 2-5 | ① | | |
| ・ 県民の森の利用促進に関する方針・手法についての具体性があるか、またその取組が効果的で実現可能性はあるか | | | 1-4 1-5 2-7 | ①② | | | |
| ・ 各種施設の利用者増に対する取り組みについて、具体性があるか、またその取組が効果的で実現可能性はあるか | | | | ①② | | | |
| 小計 | | (50) | | | | | 0 |
| 3 収支計画について | ① 利用料金の設定について | 5 | ・ 利用料金は適正な設定かまた現利用料と乖離していないか | 3-1 3-4 | | | |
| | | | ・ 提案に対し、利用料金収入の設定は適切か | 3-2 | | | |
| | ② 収支計画及び増収計画について | 25 | ・ 提案に対し適切な増収計画となっているか | 3-3 | | | |
| | | | ・ 不適切な収入が計画されていないか | 3-4 1-6 | ①②③ | | |
| | | | ・ 管理運営の提案に対し適切かつ実現可能な収入計画となっているか | | | | |
| | | | ・ 管理運営の提案に対し適切な支出計画となっているか | | | | |
| | | | ・ 管理費用の縮減に関する取り組み姿勢、経費節減についての十分な認識があるか | 3-4 1-6 | ③ | | |
| ・ 人件費の設定は適切か | | | | | | | |
| ・ 県負担金は妥当な額か、県負担金額を抑える努力をしているか | | ①②③ | | | | | |
| 小計 | | (30) | | | | | 0 |
| 4 県民の森を管理する組織及び人員等に対する提案 | ① 県民の森を管理する組織及び人員等に対する提案 | 15 | ・ 相当の知識及び経験を有する適切な人材の配置 ・ 管理運営全般を行うに足る職員の良い配置 ・ 管理体制及びその業務を安定して維持できる人的基盤・財政的基盤の程度 | 5 | | ③④ | |
| 小計 | | (15) | | | | | |
| 合計 | | (100) | | | | | |
| 5 その他 | その他 | | ・ 地域との連携及び地域からの雇用程度 | 4-1 | | | |
| | | | ・ その他特記すべき事項(創意工夫等) | 4-3 | | | |