

長崎市 消費者物価指数（2020年基準）

令和8年2月分

R8.3.24

【概況】

令和8年2月の長崎市の消費者物価総合指数は、2020年（令和2年）を100として、112.4である。

前月比は0.9%の下落で、主な上昇要因は、「教養娯楽」の0.5%、「教育」の0.4%であり、主な下落要因は、「光熱・水道」の7.8%下落、「食料」の1.0%下落であった。

前年同月比は、10月は3.2%、11月は3.4%、12月は2.6%、1月は1.6%の上昇と推移した後、2月は1.1%の上昇であった。

また、生鮮食品を除く総合指数は111.6と前月から0.7%下落し、前年同月比は1.7%の上昇であった。

| | 総合 | | 生鮮食品を除く総合 | |
|----------|-------|-------|-----------|-------|
| | 長崎市 | 全国 | 長崎市 | 全国 |
| 指数 | 112.4 | 112.2 | 111.6 | 111.4 |
| 前月比(%) | -0.9 | -0.6 | -0.7 | -0.5 |
| 前年同月比(%) | +1.1 | +1.3 | +1.7 | +1.6 |

※全国の「対前月比(%)」は原数値

2020年（令和2年）=100

【生鮮食品を除く総合指数の推移】

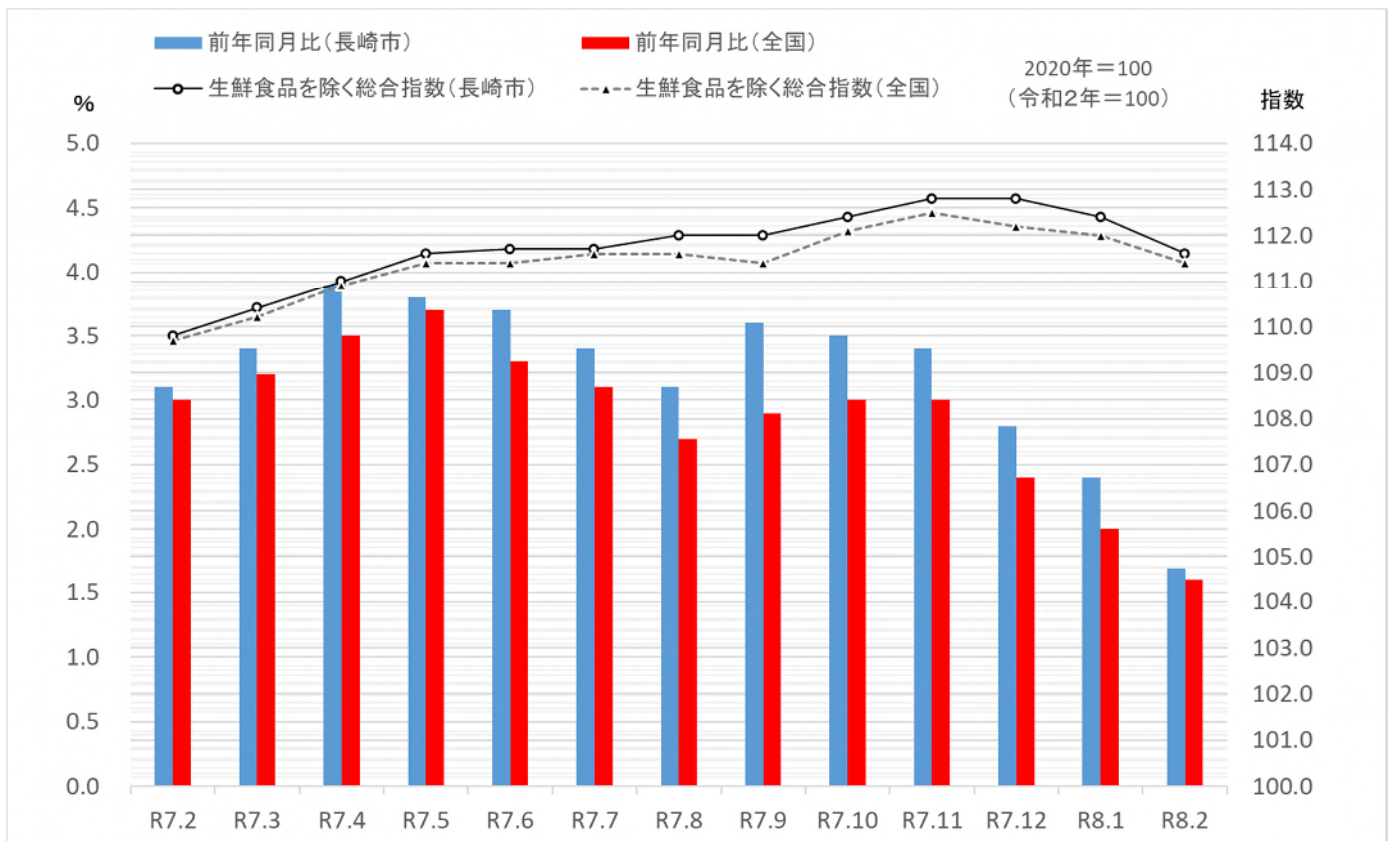

【10大費目指数の動き】

①前月との比較

| | | |
|----------------------------|---|-------------------|
| 教養娯楽 〔 教養娯楽サービス 〕 | + | 0.5 % + 0.8 % |
| 教育 〔 補習教育 〕 | + | 0.4 % + 1.1 % |
| 諸雑費 〔 身の回り用品 〕 | + | 0.1 % + 0.4 % |
| 住居 〔 前月と同水準 〕 | ± | 0.0 % |
| 被服及び履物 〔 シャツ・セーター・下着類 〕 | △ | 0.1 % △ 2.3 % |
| 保健医療 〔 医薬品・健康保持用摂取品 〕 | △ | 0.1 % △ 0.4 % |
| 交通・通信 〔 交通 〕 | △ | 0.1 % △ 0.6 % |
| 家具・家事用品 〔 家庭用耐久財 〕 | △ | 0.7 % △ 2.1 % |
| 食料 〔 野菜・海藻 〕 | △ | 1.0 % △ 5.0 % |
| 光熱・水道 〔 電気代 〕 | △ | 7.8 % △ 14.4 % |

②前年同月との比較

| | | |
|--------------------------|---|-------------------|
| 食料 〔 外食 〕 | + | 3.4 % + 7.3 % |
| 交通・通信 〔 通信 〕 | + | 1.5 % + 6.6 % |
| 家具・家事用品 〔 家庭用耐久財 〕 | + | 2.9 % + 4.0 % |
| 教養娯楽 〔 教養娯楽サービス 〕 | + | 1.3 % + 2.0 % |
| 諸雑費 〔 他の諸雑費 〕 | + | 1.6 % + 1.9 % |
| 住居 〔 家賃 〕 | + | 0.2 % + 0.3 % |
| 保健医療 〔 医薬品・健康保持用摂取品 〕 | + | 0.4 % + 1.1 % |
| 被服及び履物 〔 衣料 〕 | △ | 1.5 % △ 4.1 % |
| 教育 〔 授業料等 〕 | △ | 7.8 % △ 13.4 % |
| 光熱・水道 〔 電気代 〕 | △ | 5.0 % △ 8.1 % |

※上記は、物価の寄与度が高い品目より順に上から記載している。

※寄与度が総合指数の前月比又は前年同月比と同水準の場合は、品目名は表示しない。

※マイナス(－)は△で表記

消費者物価指数の推移

2020年=100
(令和2年=100)

[長崎市]

※全国(参考)

| 年 月 | 総 合 | 食 料 | 住 居 | 光 熱 ・ 水 道 | 家 具 ・ 家 事 用 品 | 被 服 及 び 履 物 | 保 健 ・ 医 療 | 交 通 ・ 通 信 | 教 育 | 教 養 ・ 娛 楽 | 諸 雑 費 | 生 鮮 食 品 を 除 く 総 合 | 生 鮮 食 品 | 総 合 | 生 鮮 食 品 を 除 く 総 合 |
|---------------|--------------|--------------|--------------|-----------------|------------------------|-------------------|-----------------|-----------------|-------------|-----------------|--------------|-------------------------|--------------|--------------|-------------------------|
| ウエイト | 10000 | 2664 | 2275 | 766 | 386 | 340 | 478 | 1463 | 168 | 841 | 617 | 9589 | 411 | 10000 | 9604 |
| 令和3年平均 | 99.8 | 100.3 | 101.0 | 100.4 | 99.5 | 100.9 | 101.0 | 94.3 | 99.4 | 101.4 | 101.2 | 99.7 | 101.4 | 99.8 | 99.8 |
| 令和4年平均 | 102.2 | 104.9 | 103.1 | 110.3 | 99.6 | 102.9 | 100.9 | 92.5 | 99.8 | 102.8 | 102.3 | 101.9 | 110.1 | 102.3 | 102.1 |
| 令和5年平均 | 105.4 | 113.0 | 104.7 | 101.5 | 109.2 | 107.2 | 102.9 | 94.5 | 100.6 | 106.7 | 103.8 | 104.9 | 116.2 | 105.6 | 105.2 |
| 令和6年平均 | 108.6 | 118.1 | 106.0 | 106.1 | 118.6 | 109.3 | 104.4 | 96.3 | 101.2 | 110.7 | 104.7 | 107.8 | 126.1 | 108.5 | 107.9 |
| 令和7年平均 | 112.4 | 128.0 | 106.2 | 109.6 | 122.1 | 122.1 | 106.4 | 99.4 | 95.7 | 112.5 | 105.4 | 111.5 | 133.4 | 108.5 | 107.9 |
| 令和7年2月 | 111.2 | 125.9 | 106.1 | 107.2 | 118.8 | 110.4 | 106.2 | 98.1 | 101.9 | 111.4 | 104.7 | 109.8 | 144.1 | 110.8 | 109.7 |
| 令和7年3月 | 111.6 | 126.4 | 106.2 | 107.5 | 119.6 | 111.3 | 106.6 | 98.3 | 101.9 | 112.1 | 105.1 | 110.4 | 138.9 | 111.1 | 110.2 |
| 令和7年4月 | 111.7 | 125.7 | 105.7 | 109.7 | 124.2 | 112.9 | 106.7 | 98.8 | 93.7 | 113.2 | 105.2 | 111.0 | 129.5 | 111.5 | 110.9 |
| 令和7年5月 | 112.1 | 126.1 | 105.7 | 113.0 | 123.0 | 112.9 | 106.7 | 99.0 | 93.6 | 113.5 | 105.1 | 111.6 | 123.4 | 111.8 | 111.4 |
| 令和7年6月 | 112.0 | 126.0 | 106.3 | 112.7 | 122.8 | 112.3 | 106.5 | 99.0 | 93.6 | 111.6 | 105.2 | 111.7 | 119.3 | 111.7 | 111.4 |
| 令和7年7月 | 112.1 | 126.6 | 106.3 | 111.9 | 121.6 | 111.4 | 106.5 | 99.5 | 93.6 | 112.3 | 104.8 | 111.7 | 121.3 | 111.9 | 111.6 |
| 令和7年8月 | 112.7 | 129.1 | 106.3 | 107.5 | 121.1 | 111.1 | 106.2 | 100.1 | 93.6 | 114.2 | 105.7 | 112.0 | 129.1 | 112.1 | 111.6 |
| 令和7年9月 | 112.9 | 130.5 | 106.3 | 106.2 | 121.0 | 113.9 | 106.3 | 100.4 | 93.6 | 111.8 | 105.5 | 112.0 | 134.5 | 112.0 | 111.4 |
| 令和7年10月 | 113.3 | 130.5 | 106.4 | 106.7 | 124.1 | 112.9 | 106.2 | 101.0 | 93.6 | 112.9 | 106.1 | 112.4 | 133.8 | 112.8 | 112.1 |
| 令和7年11月 | 113.7 | 131.1 | 106.4 | 110.6 | 124.0 | 113.0 | 106.4 | 100.8 | 93.6 | 112.8 | 106.5 | 112.8 | 134.5 | 113.2 | 112.5 |
| 令和7年12月 | 113.9 | 132.1 | 106.4 | 110.5 | 123.3 | 112.4 | 106.7 | 99.8 | 93.6 | 113.8 | 106.4 | 112.8 | 139.5 | 113.0 | 112.2 |
| 令和8年1月 | 113.4 | 131.5 | 106.3 | 110.5 | 123.2 | 108.7 | 106.7 | 99.6 | 93.6 | 112.3 | 106.4 | 112.4 | 136.9 | 112.9 | 112.0 |
| 令和8年2月 | 112.4 | 130.2 | 106.3 | 101.8 | 122.3 | 108.7 | 106.6 | 99.5 | 94.0 | 112.9 | 106.4 | 111.6 | 130.2 | 112.2 | 111.4 |
| 対前月比(%) | -0.9 | -1.0 | 0.0 | -7.8 | -0.7 | -0.1 | -0.1 | -0.1 | 0.4 | 0.5 | 0.1 | -0.7 | -4.9 | -0.6 | -0.5 |
| (寄与度) | | -0.31 | 0.00 | -0.59 | -0.03 | 0.00 | 0.00 | -0.01 | 0.01 | 0.04 | 0.00 | -0.68 | -0.24 | | -0.48 |
| 対前年同月比(%) | 1.1 | 3.4 | 0.2 | -5.0 | 2.9 | -1.5 | 0.4 | 1.5 | -7.8 | 1.3 | 1.6 | 1.7 | -9.7 | 1.3 | 1.6 |
| (寄与度) | | 1.03 | 0.04 | -0.37 | 0.12 | -0.05 | 0.02 | 0.18 | -0.12 | 0.11 | 0.09 | 1.55 | -0.51 | | 1.49 |

※ 寄与度とは、総合指数の変動にどの程度の影響を与えるかを示したものである。

※ 全国の「対前月比(%)」は、原数値である。