

令和8年度

杵岐振興局 管内森林・林業の概要



筒城浜を彩るマツ林



マツ林を守る地上散布



長崎県杵岐振興局 農林水産部
農林整備課 林務班

〒811-5215
長崎県 杵岐市 石田町 石田西触 1290
TEL 0920-48-5211

目 次

| | | |
|-----|----------------------|----|
| I | 管内図・組織及び事務分掌 | 1 |
| | 1. 管内図 | 3 |
| | 2. 農林水産部農林整備課（林務班）組織 | 4 |
| | 3. 事務分掌 | 5 |
| II | 地域の概要 | 7 |
| | 1. 面積と人口 | 9 |
| | 2. 土地利用の状況 | 9 |
| | 3. 山林を保有する林家戸数 | 9 |
| | 4. 所有形態別森林面積（民有林） | 9 |
| III | 森林資源及び生産基盤 | 11 |
| | 1. 樹種別齢級別森林資源構成 | 12 |
| | 2. 所有形態別森林資源表 | 16 |
| | 3. 制限林の種類別面積 | 18 |
| | 4. 林道等の現況 | 19 |
| IV | 年度別事業実績 | 21 |
| | 1. 森林整備事業等 | 23 |
| | 2. 松くい虫防除事業 | 23 |
| | 3. ながさき森林環境保全事業 | 24 |
| | 4. ながさき森林づくり担い手対策事業 | 24 |
| | 5. 森林計画認定 | 24 |
| | 6. 森林経営計画認定 | 24 |
| | 7. 県営林事業 | 25 |
| | 8. 治山事業 | 26 |

| | | |
|----|--------------------|----|
| V | 令和8年度事業計画 | 31 |
| | 1. 松くい虫防除事業 | 32 |
| | 2. ながさき森林環境保全事業 | 32 |
| | 3. 県営林事業 | 32 |
| | 4. 治山事業 | 33 |
| | 5. 森林整備事業等 | 33 |
| VI | その他参考資料 | 35 |
| | 1. 杵岐市森林組合 | 37 |
| | 2. 林業研究グループ | 37 |
| | 3. 杵岐地区緑の少年団 | 37 |
| | 4. 県営林看守人 | 37 |
| | 5. 山地防災ヘルパー | 37 |
| | 6. 杵岐地区木材業組合 | 38 |
| | 7. 木材業及び製材業登録業者一覧 | 38 |
| | 8. ながさき水源の森 認定箇所一覧 | 39 |
| | 9. 杵岐市林務担当者一覧表 | 40 |
| | 10. 県内林業団体 | 41 |
| | 11. 林務関係行政機関所在地 | 42 |
| | 12. 林地開発許可等一覧表 | 43 |

I 管内図・組織及び事務分掌

1. 管内図

杵岐市

人口： 23,736 人 (県人口の1.9%)

世帯： 11,308 世帯 (県世帯の1.8%)

土地面積： 139.42 km² (県面積の3.4%)

森林面積： 48.75 km² (県森林の2.2%)

(注) 人口、世帯数：総務省「住民基本台帳に基づく人口、人口動態及び世帯数」(R7.1.1)による。

土地面積：国土地理院「全国都道府県市区町村別面積調 (R8.1.1時点)」による。

森林面積：令和6年度 長崎県の森林・林業統計 (R8.2)による。

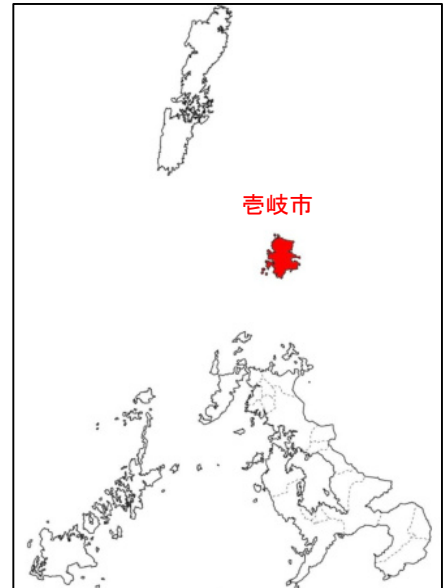

市の木： まき

市の花木： やぶ椿



2. 農林水産部 農林整備課（林務班）組織

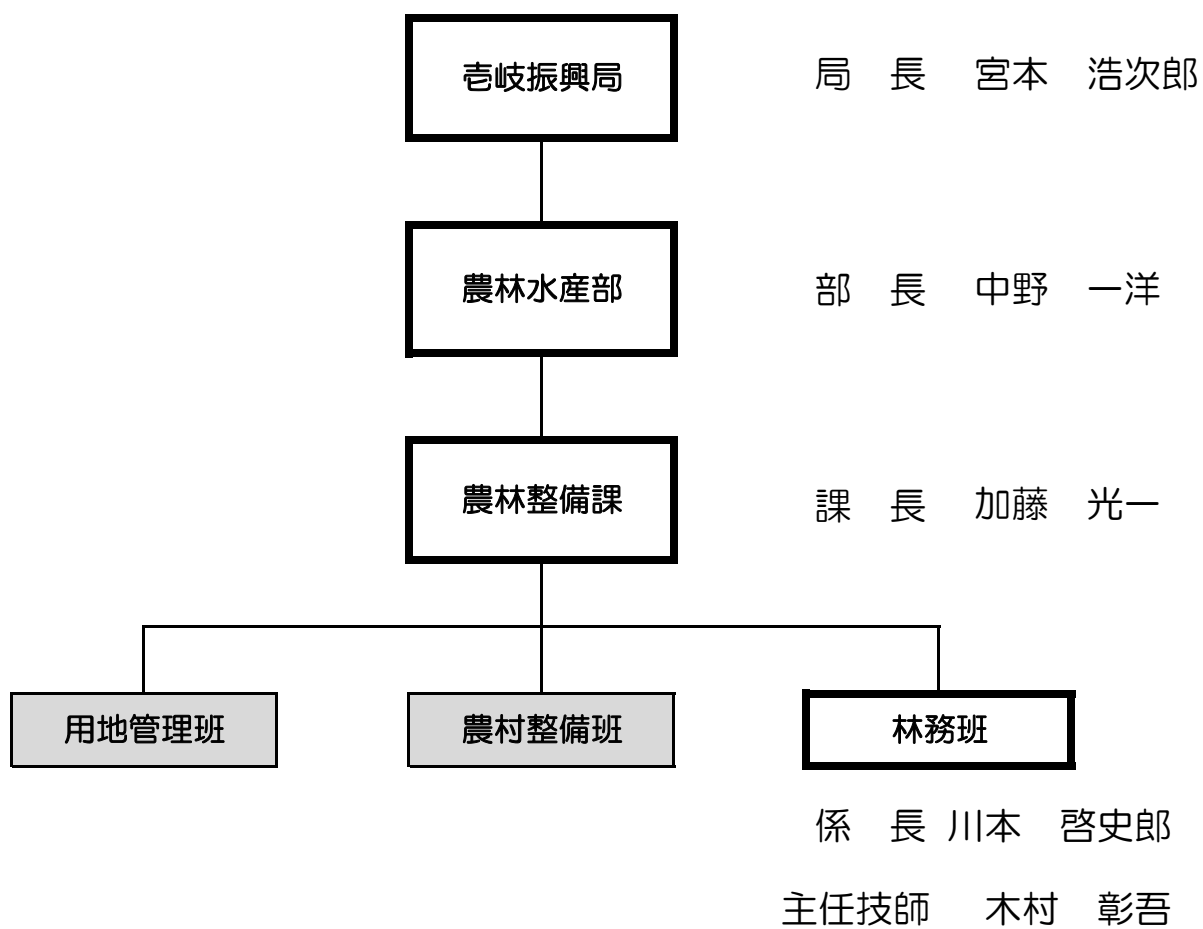

3. 事務分掌

| | | | | |
|---------|--------------------------------------|--|--------------------------|----|
| 農林水産部 | 部 長 | 中野 一洋 | | |
| 農林整備課 | 課 長 | 加藤 光一 | 林務班員 | 2名 |
| 事務分掌 | (林務班) 林政及び森林整備、治山事業、林道事業 に関する事 | | 係 長 川本 啓史郎 主任技師 木村 彰吾 | |
| 正取扱者 | 副取扱者 | 事 務 内 容 | | |
| 川本 係長 | 木村 主任技師 | <ol style="list-style-type: none"> 1. 班の総括に関する事。 2. 森林・林業の普及指導に関する事。 3. 森林環境保護与税に関する事。 4. 森林経営管理事業に関する事。 5. 森林組合の育成指導及び林業労働力対策に関する事。 6. 林地開発に関する事。 7. 補助営事業の完了確認に関する事。 8. 森林計画に関する事。 9. 県営林（契約関係）に関する事。 10. ながさき森林環境税事業に関する事。 11. 森林整備事業等の検査に関する事。 | | |
| 木村 主任技師 | 川本 係長 | <ol style="list-style-type: none"> 1. 森林環境保全事業(造林事業)に関する事。 2. 林産・特用林産物の生産流通に関する事。 3. 木材業・製材業登録に関する事。 4. 緑化推進に関する事。（緑の少年団含む。） 5. 森林保護（森林病虫害防除事業）に関する事。 6. 保安林に関する事。 7. 県営林事業に関する事。 8. 治山・林道事業(県営)に関する事。 9. 治山・林道事業(補助営)の指導監督に関する事。 10. 木材利用促進に関する事。 11. 森林整備事業等の検査に関する事。 | | |

Ⅱ 地域の概要

1. 面積と人口

| 市名 | 土地面積 ha | 世帯数 戸 | 総人口 人 | 人口密度 人/km ² | 農林業経営体数 経営体数 |
|---------|------------|----------|-----------|---------------------------|-----------------|
| 杵崎市 | 13,942 | 11,308 | 23,736 | 170.2 | 1,193 |
| 県総数 | 413,122 | 634,937 | 1,274,371 | 308.5 | 18,022 |
| 杵崎市/県総数 | 3.4% | 1.8% | 1.9% | | 6.6% |

- (注) 1. 土地面積：国土地理院「全国都道府県市区町村別面積調（R8.1.1時点）」による。
 2. 世帯数、人口：総務省「住民基本台帳に基づく人口、人口動態及び世帯数」（R7.1.1）による。
 3. 農林業経営体数：第71次 九州農林水産統計年報（令和5年～6年）による。

2. 土地利用の状況

(単位：ha)

| 市名 | 総土地面積 | 農地面積 | | | 森林面積 | | | | その他 面積 | 森林率 (%) |
|---------|---------|--------|--------|--------|---------|---------|--------|--------|-----------|------------|
| | | 総数 | 田 | 畑 | 総数 | 私有林 | 公有林 | 国有林 | | |
| 杵崎市 | 13,942 | 3,370 | 2,140 | 1,230 | 4,875 | 4,644 | 231 | - | 5,697 | 35.0% |
| 県総数 | 413,122 | 44,900 | 20,500 | 24,400 | 242,481 | 189,973 | 28,431 | 24,077 | 125,797 | 58.7% |
| 杵崎市/県総数 | 3.4% | 7.5% | 10.4% | 5.0% | 2.0% | 2.4% | 0.8% | | 4.5% | |

- (注) 1. 総土地面積：国土地理院「全国都道府県市区町村別面積調（R8.1.1時点）」による。
 2. 農地面積、森林面積、その他面積：令和6年度 長崎県の森林・林業統計（R8.2）による。
 3. 四捨五入のため、計と内訳が一致しない場合がある。

3. 山林を保有する林家戸数

(単位：戸)

| 区分 市名 | 総 数 | 保有山林規模別林家数 | | |
|----------|--------|------------|---------|-------|
| | | 3ha未満 | 3～5ha未満 | 5ha以上 |
| 杵崎市 | 258 | 236 | 16 | 6 |
| 県総数 | 10,569 | 7,598 | 1,460 | 1,511 |
| 杵崎市/県総数 | 2.4% | 3.1% | 1.1% | 0.4% |

- (注) 1. 令和6年度 長崎県の森林・林業統計（R8.2）による。

4. 所有形態別森林面積（民有林）

(単位：ha)

| 区分 市名 | 公 有 林 | | | | | | |
|----------|-------|------|----------|----------|-----------|-----|--------|
| | 県営林 | 県有地 | 市町 営林 | 市町 有地 | 財産区 有林 | 学校林 | 計 |
| 杵崎市 | 13 | 2 | 129 | 87 | - | - | 231 |
| 県総数 | 5,516 | 975 | 17,283 | 3,848 | 585 | 222 | 28,431 |
| 杵崎市/県総数 | 0.2% | 0.2% | 0.7% | 2.3% | | | 0.8% |

(単位：ha)

| 区分 市名 | 私 有 林 | | | | | | | | | | 合計 |
|----------|---------|-------|----------|----------|----------|----------|----------|----------|--------------|---------|---------|
| | 個人 | 会社 | 森組 有林 | 生組 有林 | 社寺 有林 | 集落 有林 | 共有 共有 | 林業 公社 | 森林研究 整備機構 | 計 | |
| 杵崎市 | 4,233 | 47 | - | - | 83 | 1 | 279 | - | - | 4,644 | 4,875 |
| 県総数 | 138,189 | 5,546 | 117 | 5,728 | 2,103 | 8,405 | 13,269 | 14,263 | 2,352 | 189,972 | 218,403 |
| 杵崎市/県総数 | 3.1% | 0.8% | | | 3.9% | 0.0% | 2.1% | | | 2.4% | 2.2% |

- (注) 1. 令和6年度 長崎県の森林・林業統計（R8.2）による。
 2. 四捨五入のため、計と内訳が一致しない場合がある。

Ⅲ 森林資源及び生産基盤

1. 樹種別齡級別森林資源構成（1）

| 林種 | 樹種 | 区分 | 合計 | 1齡級 | 2齡級 | 3齡級 | 4齡級 | 5齡級 | 6齡級 | 7齡級 | 8齡級 | |
|-------------|-------------|----|-----|-----|-----|-----|-----|-----|-----|-----|-----|---|
| 人 工 林 | スギ | 面積 | 270 | - | - | 0 | 0 | 1 | 3 | 7 | 9 | |
| | | 蓄積 | 118 | - | - | 0 | 0 | 0 | 1 | 2 | 3 | |
| | ヒノキ | 面積 | 535 | - | - | 0 | 1 | 7 | 19 | 35 | 46 | |
| | | 蓄積 | 96 | - | - | - | 0 | 1 | 2 | 4 | 7 | |
| | マツ | 面積 | 29 | - | - | 0 | 2 | 3 | 5 | 1 | 0 | |
| | | 蓄積 | 4 | - | - | - | 0 | 0 | 0 | 0 | 0 | |
| | その他 針葉樹 | 面積 | 3 | - | - | 0 | 0 | 1 | 1 | 1 | - | |
| | | 蓄積 | 0 | - | - | 0 | 0 | 0 | 0 | 0 | - | |
| | 針葉樹計 | 面積 | 837 | - | - | 1 | 4 | 12 | 26 | 43 | 55 | |
| | | 蓄積 | 218 | - | - | 0 | 0 | 1 | 3 | 7 | 10 | |
| | クヌギ | 面積 | 10 | - | - | - | 0 | 0 | 1 | 9 | 0 | |
| | | 蓄積 | 1 | - | - | - | 0 | 0 | 0 | 1 | 0 | |
| | その他 広葉樹 | 面積 | 1 | 0 | - | - | - | 1 | - | - | - | |
| | | 蓄積 | 0 | 0 | - | - | - | 0 | - | - | - | |
| | 広葉樹計 | 面積 | 12 | 0 | - | - | 0 | 1 | 1 | 9 | 0 | |
| | | 蓄積 | 1 | 0 | - | - | 0 | 0 | 0 | 1 | 0 | |
| | 計 | 面積 | 849 | 0 | - | 1 | 4 | 13 | 27 | 52 | 55 | |
| | | 蓄積 | 218 | 0 | - | 0 | 0 | 1 | 3 | 7 | 10 | |
| | 複 層 林 | スギ | 面積 | 2 | - | - | - | - | 1 | 0 | - | - |
| | | | 蓄積 | 1 | - | - | - | - | 0 | 0 | - | - |
| ヒノキ | | 面積 | 4 | - | - | 0 | - | 0 | 1 | - | 0 | |
| | | 蓄積 | 1 | - | - | 0 | - | 0 | 0 | - | 0 | |
| マツ | | 面積 | - | - | - | - | - | - | - | - | - | |
| | | 蓄積 | - | - | - | - | - | - | - | - | - | |
| その他 針葉樹 | | 面積 | 0 | - | - | - | - | 0 | 0 | - | - | |
| | | 蓄積 | 0 | - | - | - | - | 0 | 0 | - | - | |
| 針葉樹計 | | 面積 | 6 | - | - | 0 | - | 1 | 1 | - | 0 | |
| | | 蓄積 | 1 | - | - | 0 | - | 0 | 0 | - | 0 | |
| クヌギ | | 面積 | - | - | - | - | - | - | - | - | - | |
| | | 蓄積 | - | - | - | - | - | - | - | - | - | |
| その他 広葉樹 | | 面積 | - | - | - | - | - | - | 0 | - | - | |
| | | 蓄積 | 0 | - | - | - | - | - | 0 | - | - | |
| 広葉樹計 | | 面積 | 0 | - | - | - | - | - | 0 | - | - | |
| | | 蓄積 | 0 | - | - | - | - | - | 0 | - | - | |
| 計 | | 面積 | 6 | - | - | 0 | - | 1 | 1 | - | 0 | |
| | | 蓄積 | 1 | - | - | 0 | - | 0 | 0 | - | 0 | |
| 人工林計 | | 面積 | 855 | 0 | - | 1 | 4 | 14 | 28 | 52 | 55 | |
| | | 蓄積 | 220 | 0 | - | 0 | 0 | 1 | 3 | 7 | 10 | |

- (注) 1 令和6年度 長崎県の森林・林業統計 (R8.2) による。
 2 四捨五入のため、計と内訳が一致しない場合がある。
 3 表中の「-」は0、「0」は0より大きく1未満。
 4 天然林は、次ページ。

[(単位) 面積 : ha、蓄積 (立木) : 千m³、竹 : 千束]

| 9齡級 | 10齡級 | 11~12 齡級 | 13~14 齡級 | 15~16 齡級 | 17~18 齡級 | 19~20 齡級 | 21齡級~ |
|-----|------|-------------|-------------|-------------|-------------|-------------|-------|
| 16 | 40 | 47 | 95 | 23 | 17 | 8 | 3 |
| 6 | 15 | 20 | 45 | 12 | 9 | 4 | 1 |
| 108 | 144 | 84 | 67 | 13 | 7 | 3 | 0 |
| 18 | 26 | 17 | 15 | 3 | 2 | 1 | 0 |
| 1 | 8 | 5 | 6 | 0 | - | 0 | 0 |
| 0 | 1 | 1 | 1 | 0 | - | 0 | 0 |
| - | - | - | - | - | - | - | - |
| - | - | - | - | - | - | - | - |
| 125 | 193 | 136 | 168 | 36 | 23 | 11 | 3 |
| 24 | 43 | 38 | 61 | 15 | 10 | 5 | 1 |
| 0 | 0 | - | - | - | - | - | - |
| 0 | - | - | - | - | - | - | - |
| - | 0 | - | 0 | 0 | - | - | - |
| - | 0 | - | 0 | 0 | - | - | - |
| 0 | 0 | - | 0 | 0 | - | - | - |
| 0 | 0 | - | 0 | 0 | - | - | - |
| 125 | 193 | 136 | 168 | 36 | 23 | 11 | 3 |
| 24 | 43 | 38 | 61 | 15 | 10 | 5 | 1 |
| - | 0 | 1 | 0 | - | 0 | - | - |
| - | 0 | 0 | 0 | - | 0 | - | - |
| 1 | 0 | 1 | 0 | - | - | - | - |
| 0 | 0 | 0 | 0 | - | - | - | - |
| - | - | - | - | - | - | - | - |
| - | - | - | - | - | - | - | - |
| - | - | - | - | - | - | - | - |
| - | - | - | - | - | - | - | - |
| 1 | 1 | 2 | 1 | - | 0 | - | - |
| 0 | 0 | 0 | 0 | - | 0 | - | - |
| - | - | - | - | - | - | - | - |
| - | - | - | - | - | - | - | - |
| - | - | - | - | - | - | - | - |
| - | - | - | - | - | - | - | - |
| - | - | - | - | - | - | - | - |
| 1 | 1 | 2 | 1 | - | 0 | - | - |
| 0 | 0 | 0 | 0 | - | 0 | - | - |
| 126 | 194 | 138 | 169 | 36 | 24 | 11 | 3 |
| 24 | 43 | 38 | 61 | 15 | 10 | 5 | 1 |

1. 樹種別齡級別森林資源構成（2）

| 林種 | 樹種 | 区分 | 合計 | 1齡級 | 2齡級 | 3齡級 | 4齡級 | 5齡級 | 6齡級 | 7齡級 | 8齡級 | |
|------------|------------|------------|-------|-----|-----|-----|-----|-----|-----|-----|-----|---|
| 天然林 | 育成単層林 | マツ | 面積 | 38 | - | - | - | - | 0 | - | - | |
| | | | 蓄積 | 7 | - | - | - | - | - | - | - | |
| | | その他 針葉樹 | 面積 | - | - | - | - | - | - | - | - | - |
| | | | 蓄積 | - | - | - | - | - | - | - | - | - |
| | | 針葉樹計 | 面積 | 38 | - | - | - | - | - | 0 | - | - |
| | | | 蓄積 | 7 | - | - | - | - | - | - | - | - |
| | | クヌギ ・ナラ | 面積 | - | - | - | - | - | - | - | - | - |
| | | | 蓄積 | - | - | - | - | - | - | - | - | - |
| | | その他 広葉樹 | 面積 | 53 | - | - | 0 | - | - | 0 | - | 1 |
| | | | 蓄積 | 4 | - | - | - | - | - | 0 | - | 0 |
| | 広葉樹計 | 面積 | 53 | - | - | 0 | - | - | 0 | - | 1 | |
| | | 蓄積 | 4 | - | - | - | - | - | 0 | - | 0 | |
| | 計 | 面積 | 91 | - | - | 0 | - | - | 0 | - | 1 | |
| | | 蓄積 | 11 | - | - | - | - | - | 0 | - | 0 | |
| | 育成複層林 | マツ | 面積 | 21 | - | - | - | - | - | - | - | - |
| | | | 蓄積 | 3 | - | - | - | - | - | - | - | - |
| | | その他 針葉樹 | 面積 | - | - | - | - | - | - | - | - | - |
| | | | 蓄積 | - | - | - | - | - | - | - | - | - |
| | | 針葉樹計 | 面積 | 21 | - | - | - | - | - | - | - | - |
| | | | 蓄積 | 3 | - | - | - | - | - | - | - | - |
| クヌギ ・ナラ | | 面積 | - | - | - | - | - | - | - | - | - | |
| | | 蓄積 | - | - | - | - | - | - | - | - | - | |
| その他 広葉樹 | | 面積 | 2 | - | - | - | 2 | - | - | - | - | |
| | | 蓄積 | 0 | - | - | - | 0 | - | - | - | - | |
| 広葉樹計 | 面積 | 2 | - | - | - | 2 | - | - | - | - | | |
| | 蓄積 | 0 | - | - | - | 0 | - | - | - | - | | |
| 計 | 面積 | 23 | - | - | - | 2 | - | - | - | - | | |
| | 蓄積 | 4 | - | - | - | 0 | - | - | - | - | | |
| 天然生林 | マツ | 面積 | 118 | - | - | - | - | - | - | - | 1 | |
| | | 蓄積 | 20 | - | - | - | - | - | - | - | 0 | |
| | その他 針葉樹 | 面積 | 1 | - | - | - | - | - | - | - | - | |
| | | 蓄積 | 0 | - | - | - | - | - | - | - | - | |
| | 針葉樹計 | 面積 | 119 | - | - | - | - | - | - | - | 1 | |
| | | 蓄積 | 20 | - | - | - | - | - | - | - | 0 | |
| | クヌギ ・ナラ | 面積 | 1 | - | - | - | - | - | - | - | - | |
| | | 蓄積 | 0 | - | - | - | - | - | - | - | - | |
| | その他 広葉樹 | 面積 | 3,142 | 1 | 0 | 0 | 1 | 2 | 17 | 5 | 23 | |
| | | 蓄積 | 265 | - | - | - | 0 | 0 | 1 | 0 | 2 | |
| 広葉樹計 | 面積 | 3,143 | 1 | 0 | 0 | 1 | 2 | 17 | 5 | 23 | | |
| | 蓄積 | 265 | - | - | - | 0 | 0 | 1 | 0 | 2 | | |
| 計 | 面積 | 3,262 | 1 | 0 | 0 | 1 | 2 | 17 | 5 | 24 | | |
| | 蓄積 | 285 | - | - | - | 0 | 0 | 1 | 0 | 2 | | |
| 天然林計 | 面積 | 3,376 | 1 | 0 | 0 | 3 | 2 | 17 | 5 | 25 | | |
| | 蓄積 | 300 | - | - | - | 0 | 0 | 1 | 0 | 2 | | |
| 立木計 | 面積 | 4,231 | 1 | 0 | 1 | 7 | 16 | 45 | 57 | 80 | | |
| | 蓄積 | 519 | 0 | - | 0 | 0 | 1 | 4 | 7 | 12 | | |

| | | | | | | | | | | |
|----|------|----|-----|------|-----|----|-----|----|----|-------|
| 竹林 | モウソウ | 面積 | 193 | 無立木地 | 岩石地 | 面積 | 4 | 総計 | 合計 | |
| | | 蓄積 | 212 | | | 蓄積 | - | | 面積 | 4,875 |
| | その他 | 面積 | 234 | | その他 | 面積 | 214 | | | |
| | | 蓄積 | 140 | | | 蓄積 | - | | | |
| | 計 | 面積 | 426 | | 計 | 面積 | 218 | | | |
| | | 蓄積 | 351 | | | 蓄積 | - | | | |

[(単位) 面積 : ha、蓄積 (立木) : 千m³、竹 : 千束]

| 9齡級 | 10齡級 | 11~12 齡級 | 13~14 齡級 | 15~16 齡級 | 17~18 齡級 | 19~20 齡級 | 21齡級~ |
|-----|------|-------------|-------------|-------------|-------------|-------------|-------|
| 2 | 8 | 8 | 6 | 6 | 5 | 1 | 3 |
| 0 | 1 | 1 | 1 | 1 | 1 | 0 | 1 |
| - | - | - | - | - | - | - | - |
| - | - | - | - | - | - | - | - |
| 2 | 8 | 8 | 6 | 6 | 5 | 1 | 3 |
| 0 | 1 | 1 | 1 | 1 | 1 | 0 | 1 |
| - | - | - | - | - | - | - | - |
| - | - | - | - | - | - | - | - |
| 7 | 0 | 4 | 22 | 13 | 3 | 2 | 1 |
| 0 | 0 | 0 | 2 | 1 | 0 | 0 | 0 |
| 7 | 0 | 4 | 22 | 13 | 3 | 2 | 1 |
| 0 | 0 | 0 | 2 | 1 | 0 | 0 | 0 |
| 9 | 8 | 12 | 27 | 19 | 7 | 3 | 4 |
| 1 | 1 | 2 | 3 | 2 | 1 | 0 | 1 |
| - | 10 | 5 | - | 3 | - | 3 | - |
| - | 1 | 1 | - | 1 | - | 1 | - |
| - | - | - | - | - | - | - | - |
| - | - | - | - | - | - | - | - |
| - | 10 | 5 | - | 3 | - | 3 | - |
| - | 1 | 1 | - | 1 | - | 1 | - |
| - | - | - | - | - | - | - | - |
| - | - | - | - | - | - | - | - |
| - | - | 0 | - | - | - | - | - |
| - | - | 0 | - | - | - | - | - |
| - | - | 0 | - | - | - | - | - |
| - | - | 0 | - | - | - | - | - |
| - | 10 | 5 | - | 3 | - | 3 | - |
| - | 1 | 1 | - | 1 | - | 1 | - |
| 8 | 27 | 34 | 28 | 8 | 6 | 4 | 3 |
| 1 | 4 | 6 | 5 | 1 | 1 | 1 | 0 |
| 1 | - | - | 0 | - | 0 | - | - |
| 0 | - | - | 0 | - | 0 | - | - |
| 9 | 27 | 34 | 28 | 8 | 6 | 4 | 3 |
| 1 | 4 | 6 | 5 | 1 | 1 | 1 | 0 |
| - | 1 | - | 0 | - | - | - | - |
| - | 0 | - | 0 | - | - | - | - |
| 14 | 142 | 358 | 1,196 | 883 | 317 | 110 | 74 |
| 1 | 11 | 30 | 102 | 75 | 27 | 9 | 6 |
| 14 | 143 | 358 | 1,196 | 883 | 317 | 110 | 74 |
| 1 | 11 | 30 | 102 | 75 | 27 | 9 | 6 |
| 23 | 169 | 392 | 1,225 | 891 | 323 | 114 | 77 |
| 2 | 15 | 36 | 108 | 77 | 28 | 10 | 7 |
| 32 | 187 | 409 | 1,252 | 913 | 331 | 120 | 81 |
| 3 | 18 | 38 | 111 | 80 | 29 | 11 | 8 |
| 158 | 380 | 546 | 1,421 | 949 | 354 | 131 | 84 |
| 27 | 60 | 76 | 171 | 95 | 40 | 16 | 9 |

- (注) 1 令和6年度 長崎県の森林・林業統計 (R8.2) による。
 2 四捨五入のため、計と内訳が一致しない場合がある。
 3 表中の「-」は0、「0」は0より大きく1未満。
 4 総計は、前ページの人工林を含む。
 5 蓄積合計に竹林の材積含まない。

2. 所有形態別森林資源表

| 所有形態 | 区分 | 総合計 | 合計 | 人工林 | | | |
|------|----|---------|---------|---------|-----|-------|-----|
| | | | | 育成単層林 | | 育成複層林 | |
| | | | | 針葉樹 | 広葉樹 | 針葉樹 | 広葉樹 |
| 個人 | 面積 | 4,233 | 717 | 703 | 9 | 5 | - |
| | 材積 | 443,777 | 186,470 | 184,974 | 503 | 993 | - |
| 会社 | 面積 | 47 | 4 | 4 | - | - | - |
| | 材積 | 4,135 | 1,161 | 1,161 | - | - | - |
| 社寺 | 面積 | 83 | 29 | 28 | 1 | - | - |
| | 材積 | 10,842 | 6,555 | 6,501 | 54 | - | - |
| 県営 | 面積 | 13 | 13 | 13 | - | - | - |
| | 材積 | 2,449 | 2,449 | 2,449 | - | - | - |
| 県 | 面積 | 2 | 0 | 0 | - | - | - |
| | 材積 | 168 | 69 | 69 | - | - | - |
| 町営 | 面積 | 129 | 38 | 37 | 1 | - | - |
| | 材積 | 18,858 | 8,927 | 8,857 | 70 | - | - |
| 町 | 面積 | 87 | 14 | 14 | 0 | - | - |
| | 材積 | 9,365 | 3,335 | 3,317 | 18 | - | - |
| 集落 | 面積 | 1 | 0 | - | - | - | - |
| | 材積 | 55 | 0 | - | - | - | - |
| 共有 | 面積 | 279 | 39 | 37 | 1 | 1 | - |
| | 材積 | 29,758 | 10,670 | 10,349 | 56 | 265 | - |
| 合計 | 面積 | 4,875 | 855 | 837 | 12 | 6 | - |
| | 材積 | 519,407 | 219,636 | 217,677 | 701 | 1,258 | - |

- (注) 1 令和6年度 長崎県の森林・林業統計 (R8.2) による。
 2 材積合計には、竹林の材積を含まない。
 3 表中の「-」は0、「0」は0より大きく1未満。
 4 四捨五入のため、計と一致しない場合がある。

(単位：面積ha 材積m3)

| 合計 | 天然林 | | | | | | 竹 | 無立木地 | |
|---------|-------|-------|-------|-----|--------|---------|---------|------|-----|
| | 育成単層林 | | 育成複層林 | | 天然生林 | | | 伐採跡地 | 未立地 |
| | 針葉樹 | 広葉樹 | 針葉樹 | 広葉樹 | 針葉樹 | 広葉樹 | | | |
| 2,950 | 25 | 38 | 11 | - | 73 | 2,803 | 394 | - | 172 |
| 257,307 | 4,170 | 3,159 | 1,491 | - | 11,948 | 236,539 | 325,669 | - | - |
| 32 | 2 | - | - | - | 2 | 28 | 2 | - | 10 |
| 2,974 | 325 | - | - | - | 252 | 2,397 | 1,662 | - | - |
| 43 | 3 | 2 | 0 | - | 3 | 35 | 5 | - | 6 |
| 4,287 | 520 | 143 | 31 | - | 502 | 3,091 | 3,571 | - | - |
| - | - | - | - | - | - | - | - | - | 0 |
| - | - | - | - | - | - | - | - | - | - |
| 1 | - | - | - | - | 0 | 1 | 0 | - | 0 |
| 99 | - | - | - | - | 3 | 96 | 212 | - | - |
| 77 | 2 | 1 | 8 | - | 31 | 35 | 0 | - | 14 |
| 9,931 | 422 | 92 | 1,299 | - | 5,037 | 3,081 | 168 | - | - |
| 66 | 5 | 3 | - | - | 1 | 56 | 3 | - | 4 |
| 6,030 | 827 | 285 | - | - | 167 | 4,751 | 2,036 | - | - |
| 1 | - | - | - | - | - | 1 | 0 | - | 0 |
| 55 | - | - | - | - | - | 55 | 24 | - | - |
| 207 | 3 | 7 | 5 | - | 14 | 178 | 21 | - | 13 |
| 19,088 | 397 | 619 | 706 | - | 2,319 | 15,047 | 18,095 | - | - |
| 3,376 | 41 | 51 | 23 | - | 124 | 3,138 | 426 | - | 218 |
| 299,771 | 6,661 | 4,298 | 3,527 | - | 20,228 | 265,057 | 351,437 | - | - |

3. 制限林の種類別面積

| 指定林種別 | 吉崎市計 | | 県総計 | | 面積率 [吉崎市/県総計] (%) |
|--------|-------------|-------------------|----------------|-------------------------|-------------------------|
| | 箇所 | 面積 (ha) | 箇所 | 面積 (ha) | |
| 水源かん養 | 0 | 0.00 | 330 | 23,119.91 | 0.00 |
| 土砂流出防備 | 1 | 11.52 | (38) 1,057 | (281.06) 18,396.69 | 0.06 |
| 土砂崩壊防備 | 28 | 16.48 | 333 | 422.90 | 3.90 |
| 飛砂防備 | 6 | 2.96 | 13 | 36.03 | 8.22 |
| 防風 | 9 | 15.76 | (2) 170 | (1.85) 330.63 | 4.77 |
| 潮害防備 | (3) 2 | (5.12) 2.23 | (28) 23 | (42.48) 31.65 | 7.05 |
| 落石 | 0 | 0.00 | 43 | 65.36 | 0.00 |
| 干害防備 | 0 | 0.00 | (1) 131 | (9.94) 5,317.88 | 0.00 |
| 魚つき | (2) 62 | (3.41) 76.36 | (11) 487 | (75.80) 1,550.04 | 4.93 |
| 航行目標 | (1) 4 | (0.02) 2.36 | (5) 12 | (2.20) 14.23 | 16.58 |
| 保健 | (4) 1 | (19.65) 23.64 | (58) 50 | (3,344.25) 2,105.61 | 1.12 |
| 風致 | 3 | 1.50 | (1) 7 | (2.15) 10.04 | 14.94 |
| 計 | (10) 116 | (28.20) 152.81 | (144) 2,656 | (3,759.73) 51,378.19 | 0.30 |

(注) 1 令和6年度 長崎県の森林・林業統計 (R8.2) による。

2 民有林のみ (国有林は含まない)。

3 上段 () は上位保安林との兼種指定で、外数である。

4 四捨五入のため、計と一致しない場合がある。

4. 林道等の現況

| 台帳整理番号 | 林道網記入番号 | 路線名 | 位置 | 管理主体 | 種類及び区分 | 奥地その他別 | (全幅員) (車道幅員) (m) | 延長 (A) (m) | 利用区域 | | 密度 (m/ha) (A)/(B) | 一定要件の該当有無 | 舗装延長 (m) | 摘要 |
|--------|----------|------|--------------------|------|------------|--------|------------------------|------------------|-------------------|-------------------------|-------------------------|-----------|-------------|-------------------|
| | | | | | | | | | 面積 (B) (ha) | 蓄積 (m ³) | | | | |
| 1 | 4205 | 樽山 | 勝本町 布気触 | 市 | 自動車道 2級 | その他 | 3.6 | 2,171 | 70 | 5,200 | 31 | | 1,457 | 市道編入 S59.8.21 |
| 2 | 5125 | 牧ノ尾 | 勝本町 片山触、 布気触 | 市 | 自動車道 2級 | その他 | 3.0 | 522 | 40 | 2,900 | 13 | | 430 | 市道編入 S59.8.21 |
| 3 | 5084 | 明神 | 勝本町 布気触 | 市 | 自動車道 2級 | その他 | 3.0 | 632 | 30 | 2,600 | 21 | | 100 | 市道編入 S59.8.21 |
| 4 | 5085 | 二の坂 | 勝本町 本宮仲触 | 市 | 自動車道 2級 | その他 | 3.0 | 1,015 | 40 | 2,400 | 25 | | 1,015 | 市道編入 S53.11.30 |
| 5 | 5093 | 本宮西 | 勝本町 本宮西触 | 市 | 自動車道 2級 | その他 | 3.6 | 1,756 | 40 | 2,400 | 44 | | 1,643 | 市道編入 S59.8.21 |
| 6 | 6604 | 大清水 | 勝本町 布気触 | 市 | 自動車道 1級 | その他 | 5.0 | 251 | 5 | 542 | 50 | | 251 | |
| 7 | 6603 | 丸田生池 | 勝本町 百合畑触 | 市 | 自動車道 2級 | その他 | 4.0 | 213 | 2.1 | 148 | 101 | | 213 | |
| 8 | 6602 | 本宮山 | 勝本町 本宮西触 | 市 | 自動車道 1級 | その他 | 5.0 | 1,663 | 22 | 2,571 | 76 | ○ | 1,663 | |
| 9 | 5127 | 江角 | 芦辺町 箱崎諸津触 | 市 | 自動車道 2級 | その他 | 3.0 | 634 | 30 | 2,700 | 21 | | | 市道編入 H14.6.26 |
| 10 | 5157 | 北男岳 | 芦辺町 箱崎 釘ノ尾触 | 市 | 自動車道 2級 | その他 | 4.0 | 1,089 | 30 | 3,400 | 36 | | 1,075 | 市道編入 H14.6.26 |
| 11 | 5157 | 国分谷江 | 芦辺町 国分当田触 | 市 | 自動車道 1級 | その他 | 5.0 | 2,064 | 46 | 5,322 | 45 | ○ | 2,064 | |
| 12 | 5126 | 石ノ尾 | 芦辺町 箱崎本村触 | 市 | 自動車道 2級 | その他 | 3.0 | 1,138 | 45 | 3,300 | 25 | | | 市道編入 H19.1.24 |
| 13 | 5603 | 開拓小谷 | 芦辺町 国分本村触 | 市 | 自動車道 2級 | その他 | 3.6 | 1,675 | 38 | 3,178 | 44 | | 1,675 | 市道編入 H19.1.24 |
| 14 | 5128 | 辻山 | 石田町 池田仲触 | 市 | 自動車道 2級 | その他 | 3.0 | 965 | 33 | 2,300 | 29 | | 555 | 市道編入 H1.3.13 |
| 15 | 5129 | 尾ノ浦 | 石田町 池田仲触 | 市 | 自動車道 2級 | その他 | 3.0 | 391 | 30 | 2,100 | 13 | | | 市道編入 H1.3.13 |
| 16 | 6613 | 大山花園 | 石田町 池田仲触 | 市 | 自動車道 1級 | その他 | 4.0 | 179 | 5 | 547 | 36 | | 179 | |
| 合計 | 16 路線 | | | | | | | 16,358 | 506 | 41,608 | 32 | | 12,320 | |
| 内訳 | 林道 | 5路線 | | | | | | 4,370 | 80 | 9,130 | 55 | | 4,370 | |
| | 市道 編入 | 11路線 | | | | | | 11,988 | 426 | 32,478 | 28 | | 7,950 | |

IV 年度別事業実績

1. 森林整備事業等 実績

森林整備事業とは、荒廃した森林を健全な森林へ導くため、造林補助事業、ながさき森林環境税事業及び治山事業等を活用し行う造林、下刈、除間伐及び衛生伐等のことである。

なお、衛生伐とは、松くい虫被害木を伐倒し、焼却もしくは薬剤散布、くん蒸処理を行うことで、松くい虫被害の蔓延を防止するために実施する作業である。

(単位：ha・m³)

| 年度 | 造林（補植を含む） | | | 下刈 | 除間伐 | | | | 衛生伐 (m ³) |
|----|-----------|------|------|------|--------|------|----------------------|-------|--------------------------|
| | 造林補助事業 | 治山事業 | 計 | | 造林補助事業 | 治山事業 | 環境保全林緊急整備事業 (環境税) | 計 | |
| R3 | | 0.42 | 0.42 | 0.91 | 3.68 | | 13.82 | 17.50 | 92.41 |
| R4 | | 0.26 | 0.26 | 1.06 | 6.03 | | 13.98 | 20.01 | 99.60 |
| R5 | | 0.01 | 0.01 | 1.32 | 1.39 | | 15.62 | 17.01 | 88.40 |
| R6 | | | | 1.14 | | | 15.96 | 15.96 | 112.15 |
| R7 | | | | 0.90 | | | 13.12 | 13.12 | 98.00 |

(注) 1 衛生伐は、造林補助事業による伐倒焼却・乳剤散布・くん蒸

(注) 2 「環境保全林緊急整備事業」は令和4年度より「人集う里山づくり事業」に名称変更

2. 松くい虫防除事業 実績

吉崎市には、筒城浜をはじめ多くの松林があるが、松くい虫による松枯れの被害により松が減少している。このため、薬剤の地上散布やヘリコプターによる空中散布等を実施することにより松くい虫被害の防止を図っている。

| 年度 | 面積 (ha) | | | 事業費(円) | 樹幹注入 | | 事業費合計 (円) |
|----|---------|------|----|-----------|-------|--------|--------------|
| | 空中散布 | 地上散布 | 計 | | 数量(本) | 事業費(円) | |
| R3 | 26 | 16 | 42 | 3,280,200 | | | 3,280,200 |
| R4 | 26 | 16 | 42 | 3,467,200 | | | 3,467,200 |
| R5 | 26 | 16 | 42 | 3,601,094 | | | 3,601,094 |
| R6 | 26 | 15 | 41 | 3,885,075 | | | 3,885,075 |
| R7 | | 24 | 24 | 2,603,793 | | | 2,603,793 |

3. 令和7年度 ながさき森林環境保全事業 実績

1) 人集う里山づくり事業

| 実施主体 | 区分 | 事業内容 | 事業費（円） | 補助金（円） |
|------|-------|------------|-----------|-----------|
| 吉崎市 | 里山林整備 | 調査一式 | 1,342,000 | 1,342,000 |
| 県 | 里山林整備 | 治山事業の実績を参照 | | |

2) ふるさとの森林づくり事業（市町提案型）

| 実施主体 | 実施細区分 | 事業等の名称 | 事業内容 | 事業費（円） | 補助金（円） |
|------|-------|--------|------|--------|--------|
| | | | 実績なし | | |

3) ながさ木・なごみの街づくり事業

| 実施主体 | 区分 | 事業内容 | 事業費（円） | 補助金（円） |
|------|----|------|--------|--------|
| | | 実績なし | | |

4. 令和7年度 ながさき森林づくり担い手対策事業 実績

| 事業主体 | 事業名 | 事業内容 | 事業費（円） | 補助金（円） |
|-------------|--------|------------|-----------|-----------|
| 吉崎市 森林組合 | 福利厚生事業 | 社会保険制度加入促進 | 4,656,000 | 1,552,000 |

5. 森林計画認定 実績

| 計画名 | 樹立者 | 計画期間 | 備考 |
|----------------------|-----|-----------------------------|--------|
| 五島・吉岐地域 森林計画 | 長崎県 | 令和4年4月1日 ～ 令和14年3月31日 | R3年度樹立 |
| 吉崎市 森林整備計画 | 吉崎市 | 令和4年4月1日 ～ 令和14年3月31日 | R3年度樹立 |
| 吉崎市 特定間伐等促進 計画 | 吉崎市 | 令和3年度 ～ 令和12年度 | R3年度樹立 |

6. 森林経営計画認定 実績

| 認定番号 | 認定請求者 | 計画の 種類 | 認定面積（ha） | 計画期間 | |
|------|-------|-----------|----------|------|----|
| | | | | 始期 | 終期 |
| | | 実績なし | | | |

7. 県営林事業

管内には13.28haの県行造林地があり、県営林経営計画に基づき事業を実施している。

| 第 次 経営計画 | 年度 | 作業種 | 数量(ha、m、m ³) | 事業費(円) | 林小班 |
|-------------|------|-------|--------------------------|-----------|---|
| 10 | H16 | 事業なし | | | |
| | H17 | 事業なし | | | |
| | H18 | 事業なし | | | |
| | H19 | 事業なし | | | |
| | H20 | 保育間伐 | 3.52 | 241,500 | 1-1-1,1-2-1,1-3-1,1-6-1, 1-7-1,1-7-2,1-9 |
| 11 | H21 | 保育間伐 | 4.74 | 819,000 | 2-1,2-2,2-3,2-4,2-5,2-6, 2-7,2-8,2-9,2-10,2-11, 2-12,2-13,2-14,2-15 |
| | H22 | 事業なし | | | |
| | H23 | 事業なし | | | |
| | H24 | 事業なし | | | |
| | H25 | 事業なし | | | |
| 12 | H26 | 事業なし | | | |
| | H27 | 事業なし | | | |
| | H28 | 事業なし | | | |
| | H29 | 事業なし | | | |
| | H30 | 搬出間伐 | 1.47 | 896,400 | 2-1,2-4,2-5,2-6,2-7 |
| 作業道開設 | | 310 | | | |
| 素材生産 | | 46.19 | | | |
| 13 | R1 | 搬出間伐 | 1.39 | 860,200 | 1-16-1,1-17,1-18,1-19 |
| | | 作業道開設 | 219 | | |
| | | 素材生産 | 43.25 | | |
| | R2 | 事業なし | | | |
| | R3 | 搬出間伐 | 1.94 | 1,351,900 | 1-1-1,1-2-1,1-3-1,1-4 |
| | | 作業道開設 | 297 | | |
| | | 素材生産 | 59.43 | | |
| | R4 | 事業なし | | | |
| R5 | 事業なし | | | | |
| 14 | R6 | 事業なし | | | |
| | R7 | 事業なし | | | |

8. 治山事業 実績

令和7年度 治山事業（国庫補助）事業別箇所別 実績

| 事業区分 | 事業名 | 地区名 | 箇所 | 発注番号 工事番号 | 業務名 (工事名・委託名) | 本工事費等 (円) 全体額(上段)、年度内額(中段)、繰越額(下段) | | | | | |
|-----------|--------------|------|-----------------------------------|-------------------|----------------------|---------------------------------------|-------|-------|-----------|-----------|-----------|
| | | | | | | 本工事費 | 付帯工事費 | 測量試験費 | 補償費 | 計 | |
| R7 補助金 | 復旧治山 (通常) | | | | | | | | | | |
| | | 実績なし | | | | | | | | | |
| | | 計 | | | | | | | | | |
| | 保育 (通常) | 香岐 | 香岐市 芦辺町諸吉本村触 石田町筒城仲触、 南触 | 123786 7香振林第1号 | 【工事】 香岐地区 保育工事 | 1,499,300 | | | | 1,499,300 | |
| | | | | | | 1,499,300 | | | | 1,499,300 | |
| | | | | | | 計 | | | | | 1,499,300 |
| 計 | | | | | 1,499,300 | | | | 1,499,300 | | |
| 計 | | | | | 1,499,300 | | | | 1,499,300 | | |

令和7年度 治山事業（交付金）事業別箇所別 実績

| 事業区分 | 事業名 | 地区名 | 箇所 | 発注番号 工事番号 | 業務名 (工事名・委託名) | 本工事費等 (円) 全体額(上段)、5年度分(中段)、6年度分(下段) | | | | | | | | | |
|------------------------------|------------------------|-----|------------------------------|--------------------|------------------------------------|--|------------|------------|------------|------------|------------|--|------------|--|------------|
| | | | | | | 本工事費 | 付帯工事費 | 測量試験費 | 補償費 | 計 | | | | | |
| 交付金 (農山漁村地 域整備交付 金) | 予防治山 (通常) R6-7債務 | 串山 | 香岐市 勝本町東触 | 122055 6債香振林第5号 | 【工事】 串山地区 予防治山工事 | 72,626,400 | | | | 72,626,400 | | | | | |
| | | | | | | 72,626,400 | | | | 72,626,400 | | | | | |
| | | | | | | 計 | | | | | 72,626,400 | | | | 72,626,400 |
| | | | | | | 計 | | | | | 72,626,400 | | | | 72,626,400 |
| 効果促進 | | 香岐 | 香岐市 郷ノ浦 町、石田町、芦辺 町、勝本町 | 123909 7香振林測第1号 | 【測量試験】 香岐地区効果促進事業 治山施設点検業務委託 | | | 11,372,900 | | 11,372,900 | | | | | |
| | | | | | | | | 11,372,900 | | 11,372,900 | | | | | |
| | | | | | | 計 | | | | | | | 11,372,900 | | 11,372,900 |
| | | | | | | 計 | | | | | | | 11,372,900 | | 11,372,900 |
| 計 | | | | | 72,626,400 | | 11,372,900 | | 83,999,300 | | | | | | |
| 計 | | | | | 72,626,400 | | 11,372,900 | | 83,999,300 | | | | | | |

令和6年度 治山事業（県単独）事業別箇所別 実績

| 事業区分 | 事業名 | 地区名 | 箇所 | 発注番号 工事番号 | 業務名 (工事名・委託名) | 本工事費等 (円) 全体額(上段)、年度内額(中段)、繰越額(下段) | | | | | |
|-------|----------------|------|----|--------------|------------------|---------------------------------------|-------|-------|-----|---|--|
| | | | | | | 本工事費 | 付帯工事費 | 測量試験費 | 補償費 | 計 | |
| 県単独事業 | 自然災害防止 (県営) | | | | | | | | | | |
| | | 計 | | | | | | | | | |
| | | 計 | | | | | | | | | |
| | 県単独治山 (県営) | | | | | | | | | | |
| | | 実績なし | | | | | | | | | |
| | | 計 | | | | | | | | | |
| 計 | | | | | | | | | | | |

| 受注業者 | 入札年月日 | | 完成・検査 | | 工種数量 | 支出関係 (円) | | |
|------------------|---------|---------|-------|----------|----------|-----------|-----------|------|
| | 契約年月日 | | 完成年月日 | | | 支出年月日 | 支出金額 | 支出済額 |
| 上段：業者名 | 工期 | 始 期 | 検査年月日 | 検査者名 | | | | |
| 下段：代表者名 | | | | | 終 期 | | | |
| | | | | | | | | |
| | | | | | | | | |
| | | | | | | | | |
| 香崎市森林組合 | R7.6.11 | R7.9.22 | 下刈り | A=0.90ha | R7.10.15 | 1,499,300 | 1,499,300 | |
| | R7.6.13 | R7.9.30 | つる切り | A=0.42ha | | | | |
| 代表理事組合長 深見 忠生 | R7.6.13 | 農林整備課長 | | | | | | |
| | R7.9.22 | 加藤 光一 | | | | | | |
| | | | | | | | 1,499,300 | |
| | | | | | | | 1,499,300 | |

| 受注業者 | 入札年月日 | | 完成・検査 | | 工種数量 | 支出関係 (円) | | |
|----------------|---------|----------|----------|-----------|---------|------------|------------|------|
| | 契約年月日 | | 完成年月日 | | | 支出年月日 | 支出金額 | 支出済額 |
| 上段：業者名 | 工期 | 始 期 | 検査年月日 | 検査者名 | | | | |
| 下段：代表者名 | | | | | 終 期 | | | |
| 大栄開発 株式会社 | R7.1.29 | R7.12.8 | 地山補強土工 | A=770.5m2 | R7.7.31 | 27,000,000 | 72,626,400 | |
| | R7.2.4 | R7.12.19 | 土留工 | L=34.0m | R8.1.9 | 45,626,400 | | |
| 代表取締役 折原 尚司 | R7.4.28 | 森林整備室参事 | | | | | | |
| | R7.12.8 | 土橋 博史 | | | | | | |
| | | | | | | | 72,626,400 | |
| 株式会社 アールテ | R7.7.9 | R8.1.14 | 治山施設点検業務 | 1.0式 | R7.8.5 | 3,333,000 | 11,372,900 | |
| | R7.7.15 | R8.1.23 | | | R8.2.6 | 8,039,900 | | |
| 代表取締役 小野 征一 | R7.7.18 | 農林整備課長 | | | | | | |
| | R8.1.14 | 加藤 光一 | | | | | | |
| | | | | | | | 11,372,900 | |
| | | | | | | | 83,999,300 | |

| 受注業者 | 入札年月日 | | 完成・検査 | | 工種数量 | 支出関係 (円) | | |
|---------|-------|-----|-------|------|------|----------|------|------|
| | 契約年月日 | | 完成年月日 | | | 支出年月日 | 支出金額 | 支出済額 |
| 上段：業者名 | 工期 | 始 期 | 検査年月日 | 検査者名 | | | | |
| 下段：代表者名 | | | | | 終 期 | | | |
| | | | | | | | | |
| | | | | | | | | |
| | | | | | | | | |
| | | | | | | | | |
| | | | | | | | | |
| | | | | | | | | |
| | | | | | | | | |
| | | | | | | | | |

令和7年度 治山事業（県単独（市町村補助費））事業別箇所別 実績

| 事業区分 | 事業名 | 地区名 | 箇所 | 業務名 (工事名・委託名) | 本工事費等 (円) 全体額 (上段)、年度内額 (中段)、繰越額 (下段) | | | | |
|------|-----------------|-----|----|------------------|--|-------|-------|-----|---|
| | | | | | 本工事費 | 付帯工事費 | 測量試験費 | 補償費 | 計 |
| | 自然災害防止 (補助費) | | | | | | | | |
| 計 | | | | | | | | | |

令和7年度 治山事業（人集う里山づくり事業）事業別箇所別 実績

| 事業区分 | 事業名 | 地区名 | 箇所 | 発注番号 工事番号 | 業務名 (工事名・委託名) | 本工事費等 (円) 全体額 (上段)、年度内額 (中段)、繰越額 (下段) | | | | |
|--------------------|---------------------|----------|---------------------|--------------------|----------------------|--|-------|-------|-----|------------|
| | | | | | | 本工事費 | 付帯工事費 | 測量試験費 | 補償費 | 計 |
| 森林環境税 | 人集う里山づくり (里山林整備) | 国分川 迎 | 吉岐市 芦辺町 国分川迎触 | 125117 7 吉振林第2号 | 国分川迎地区 人集う里山づくり工事 | 13,695,000 | | | | 13,695,000 |
| | | | | | | 13,695,000 | | | | 13,695,000 |
| | 人集う里山づくり (里山林整備) | 本宮西 | 吉岐市 勝本町 本宮西触 | 125736 7 吉振林第3号 | 本宮西地区 人集う里山づくり工事 | 2,301,200 | | | | 2,301,200 |
| | | | | | | 2,301,200 | | | | 2,301,200 |
| 人集う里山づくり (里山林整備) 計 | | | | | | 15,996,200 | | | | 15,996,200 |
| 計 | | | | | | 15,996,200 | | | | 15,996,200 |

V 令和8年度事業計画

1. 松くい虫防除事業

| 森林病虫害等防除事業 | | | |
|-----------------------|------------------|----|-------------|
| 実施場所 | 立木予防 | | |
| | 地上散布(補償) (ha) | 計 | 樹幹注入 (本) |
| 壱岐市全域 | 23 | 23 | |
| 特定森林再生事業(保全松林健全化整備事業) | | | |
| 実施場所 | 衛生伐(m3) | | |
| 壱岐市全域 | 110.00 | | |

2. ながさき森林環境保全事業

人集う里山づくり事業(発注型)

| 事業主体 | 区分 | 事業内容 | 備考 |
|------|----------|---------------|------------|
| 県 | 人集う里山づくり | 天然林、人工林等の森林整備 | 治山事業の計画を参照 |

3. 県営林事業

| 団地名 | 作業種 | 数量 | 林小班 | 備考 |
|-----|------|----|-----|----|
| | 該当なし | | | |

4. 治山事業

| 事業名 | 発注件数 | 工種及び数量 | |
|----------------|--|-------------|-------------------------|
| 国庫補助事業 | | | |
| 保育 | 吉岐地区 (芦辺町諸吉本村触) (石田町筒城仲触) (石田町南触) | 下刈り つる切 | A=0.46ha A=0.66ha |
| 交付金 | | | |
| 予防治山 | 串山地区 (勝本町東触) | 地山補強土工 | A=1,042.2m ² |
| ながさき森林環境税 | | | |
| 人集う里山づくり 事業 | 吉岐地区 (芦辺町国分東触) (芦辺町国分川迎触) | 間伐 天然林整備 | A= 4.45ha A= 7.88ha |
| 合計 | 2件 | | |

5. 森林整備事業等

(単位：ha)

| 造林（補植を含む） | | | 下刈 | 除間伐 | | | |
|----------------|----------|---|------|----------------|----------|-----------------------------|-------|
| 造林 補助 事業 | 治山 事業 | 計 | | 造林 補助 事業 | 治山 事業 | 人集う里 山づくり 事業 (環境税) | 計 |
| | | | 0.46 | | | 12.33 | 12.33 |

VI その他参考資料

1. 壱岐市森林組合

設立年月日 昭和45年 3月 3日

組合長 深見 忠生

事務所 壱岐市芦辺町芦辺浦562 (壱岐市役所芦辺支所内)

電話番号 0920-45-1111 (内線193)

0920-45-4040 (直通、FAX同)

| 組合員 | 出資金 | 理事 | | 監事 | 職員 | 常用人 | 作業班員 |
|-----|-----------|----|-----|----|----|-----|------|
| | | 常勤 | 非常勤 | | | | |
| 名 | 円 | 名 | 名 | 名 | 名 | 名 | 名 |
| 596 | 8,389,000 | - | 10 | 2 | 2 | 1 | 10 |

2. 林業研究グループ

| 名称 | 会長 | 会員数 | 設立年月日 |
|-----------------------------|-------|-----|------------|
| 壱岐市林業研究同志会 (旧芦辺町林業研究同志会) | 白川 永利 | 18名 | 昭和54年4月17日 |

3. 壱岐地区緑の少年団

| 団名 | 団長 | 団員数 | 設立年月日 | 事務所 |
|----------|-------|-----|------------|-----------|
| 筒城緑の少年団 | 休団中 | | 平成15年3月10日 | |
| 勝本緑の少年団 | 休団中 | | 平成28年4月1日 | |
| 芦辺緑の少年団 | 京崎 栄樹 | 45 | 平成18年4月1日 | 壱岐市立田河小学校 |
| 郷ノ浦緑の少年団 | 休団中 | | 平成24年4月1日 | |
| 合計 | (4団体) | 45 | | |

4. 県営林看守人

| 町名 | 団地名 | 面積 | 氏名 |
|-----|--------|----------|-------|
| 勝本町 | 布気・百合畑 | 13.25 ha | 松永 貴俊 |

5. 山地防災ヘルパー

| 認定番号 | 氏名 | 所属 | 連絡先 | | 担当地域 |
|------|------|---------|--------------|--------------|-------|
| 78 | 横山 章 | 壱岐市森林組合 | 壱岐市芦辺町芦辺浦562 | 0920-45-1111 | 壱岐市一円 |

6. 吉岐地区木材業組合

組合長 岩中 大和

事務所 吉岐市勝本町新城西触1540

7. 木材業及び製材業登録業者一覧

令和8年5月31日現在

| 商号 | 氏名 (名称及び 代表者氏名) | 主たる営業所 (所在地及び電話番号) | 木 材 業 | 製 材 業 | 木材業 組合員 | 登録年月日 |
|---------------|-----------------------|-----------------------|-------------|-------------|------------|------------|
| | | | | | | 有効期限 |
| 吉岐市森林組合 | 代表理事組合長 | 吉岐市芦辺町芦辺浦562 | ○ | | | 令和8年4月1日 |
| | 深見 忠生 | TEL 0920 - 45-4040 | | | | 令和11年3月31日 |
| 有限会社 対馬林業 | 代表取締役 | 吉岐市勝本町新城西触1540 | ○ | ○ | ○ | 令和6年5月11日 |
| | 岩中 大和 | TEL 0920 - 42- 0123 | | | | 令和9年5月10日 |
| 有限会社 大黒屋建材 | 代表取締役 | 吉岐市芦辺町諸吉大石触498-2 | ○ | | | 令和6年6月1日 |
| | 篠崎 千恵美 | TEL 0920 - 45- 3939 | | | | 令和9年5月31日 |
| ハートフル 大や | 代表 | 吉岐市郷ノ浦町牛方触立水1-2-1 | ○ | | | 令和6年6月4日 |
| | 大曲 かずえ | TEL 0920 - 47- 5906 | | | | 令和9年6月3日 |
| 有限会社 大東商店 | 代表取締役 | 吉岐市芦辺町芦辺浦285 | ○ | | | 令和6年7月10日 |
| | 篠崎 康輔 | TEL 0920 - 45- 0040 | | | | 令和9年7月9日 |
| 有限会社 割石工務店 | 代表取締役 | 吉岐市郷ノ浦町坪触2583番地 | ○ | | | 令和6年10月27日 |
| | 割石 和孝 | TEL 0920-47-4254 | | | | 令和9年10月26日 |
| 吉建 | | 吉岐市郷ノ浦町田中触1006- 1 | ○ | | | 令和7年5月28日 |
| | 山口 欽弥 | TEL 0920 - 47 - 4466 | | | | 令和10年5月27日 |

長崎県木材業者及び製材業者登録条例（抜粋）

（目的）

第1条 この条例は、木材業者及び製材業者の登録を行うことにより、その地域的配置及び能力並びに動態を明らかにし、公正かつ安全な木材取引を推進し、もって木材産業の育成振興を図ることを目的とする。

（登録の義務）

第3条 木材業者及び製材業者は、この条例の定めるところにより、登録を受けなければならない。

2 前項の登録は、当該登録後3年ごとに更新の登録を受けなければならない、その効力を失う。

（登録証の再交付）

第6条 木材業者及び製材業者は、登録証を失い、又は棄損したときは、直ちに登録証再交付申請書を知事に提出して登録証の再交付を受けなければならない。

（登録証の譲渡等の禁止）

第7条 登録証は、他人に譲渡し、又は貸与してはならない。

（罰則）

第11条 次の各号の一に該当するものは、2万円以下の罰金又は科料に処する。

- 一 第3条第1項の規定に違反した者
- 二 虚偽又は不正の事実に基づいて第5条第1項の規定により登録を受けた者
- 三 第7条の規定に違反した者
- 四 第8条の規定による変更等の届出をせず、又は虚偽の届出をした者
- 五 第9条の規定による報告をせず、又は虚偽の報告をした者

8. ながさき水源の森 認定箇所一覧

| 認定番号 | 水源の森名称 | 町名称 | 面積(ha) | 水源の名称 | 備考 |
|------|----------|--------------|--------|------------|----------------------|
| 103 | 岳ノ辻水源の森 | 郷ノ浦町 | 108 | 永田ダム、永田川 | H11認定、H21区域拡大(48ha) |
| 104 | 大清水水源の森 | 勝本町 | 110 | 大清水池 | H8認定、H21区域拡大(85ha) |
| 105 | 男女岳水源の森 | 芦辺町 | 258 | 男女岳ダム、大左右川 | H11認定、H21区域拡大(200ha) |
| 106 | 大山池水源の森 | 石田町 | 92 | 大山池、池田川 | H11認定、H21区域拡大(80ha) |
| 125 | 幡鉾川水源の森 | 郷ノ浦町、芦辺町、石田町 | 411 | 幡鉾川 | H20認定 |
| 126 | 勝本ダム水源の森 | 勝本町 | 160 | 勝本ダム | H20認定 |
| 127 | 梅ノ木水源の森 | 芦辺町 | 309 | 梅ノ木ダム | H20認定 |
| 130 | 御手洗川水源の森 | 勝本町 | 47 | 御手洗川 | H21認定 |
| 131 | 谷江川水源の森 | 勝本町、芦辺町 | 305 | 谷江川 | H21認定 |

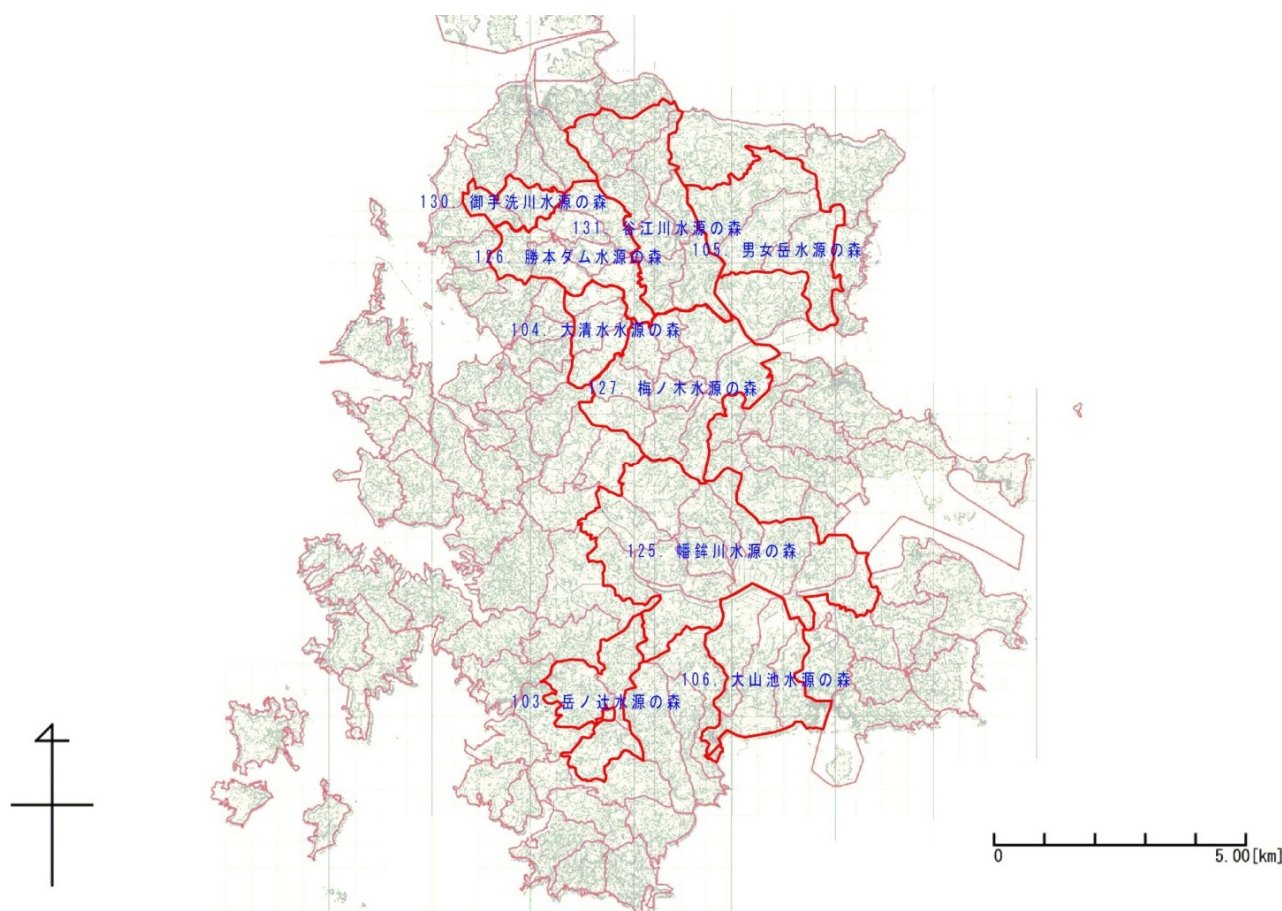

水源の森区域図 S=1:100,000

9. 吉岐市林務担当者一覧表

| 市長名 | 担当部長名 | 担当課長 (主幹) | 担当係長 | 担当者 | 所在地 | TEL | FAX |
|-------------|---------------------------|--------------|--------------------------------------|---|------------------------------------|-------------------|-------------------|
| 市長 篠原 一生 | 産業振興部長 兼石田支所長 松嶋 要次 | 農林課長 江口 亨 | 農林整備班 課長補佐 山口 卓美 係長 松田 泰 | 農林整備班 主任主事 長嶋 泰史 主任主事 竹尾 大輔 | 〒811-5215 吉岐市石田町 石田西触 1290番地 | (0920) 44-6113 | (0920) 44-6020 |

10. 県内林業団体

| 団体名 | 代表者 | 所在地 | 電話(FAX) |
|----------------------------|---------------|--|--------------------------------|
| 長崎県森林組合連合会 | 会長 松瀬 清 | 〒854-0063 諫早市貝津町1122-6 (長崎県林業会館) | 0957-27-1755 (0957-25-0193) |
| 一般社団法人 長崎県林業協会 | 会長 八江 利春 | 〃 | 0957-25-0184 (0957-25-0193) |
| 長崎県造林協会 | 会長 松瀬 清 | 〃 | 0957-27-1755 (0957-25-0193) |
| 長崎県林業改良普及協会 | 会長 春海 賢一 | 〃 | 0957-25-0177 (0957-25-0177) |
| 長崎県林業経営者協会 | 会長 佐賀里 政則 | 〃 | 0957-25-0177 (0957-25-0177) |
| 一般社団法人 長崎県木材組合連合会 | 会長 高島 正弘 | 〃 | 0957-27-1760 (0957-25-0242) |
| 林業・木材製造業労働災害 防止協会 長崎県支部 | 支部長 高島 正弘 | 〃 | 0957-27-1760 (0957-25-0242) |
| 長崎県林業研究グループ 連絡協議会 | 会長 尾上 保博 | 〃 | 0957-25-0177 (0957-25-0177) |
| 長崎県森林土木建設業協会 | 会長 松本 英睦 | 〃 | 0957-25-0181 (0957-25-0181) |
| 長崎県治山林道協会 | 会長 岡田 伊一郎 | 〃 | 0957-25-0177 (0957-25-0177) |
| 一般社団法人 長崎県林業コンサルタント | 代表理事 津田 隆信 | 〃 | 0957-25-0260 (0957-25-0264) |
| 公益社団法人 長崎県林業公社 | 理事長 原田 幸勝 | 〃 | 0957-25-0346 (0957-25-0347) |
| 公益社団法人 長崎県緑化推進協会 | 理事長 原田 幸勝 | 〒850-8570 長崎市尾上町3-1 (林政課内) | 095-829-1827 (095-895-2596) |

1 1. 林務関係行政機関所在地

| 機 関 名 | 所 在 地 | 電話番号等 | | |
|---|--|--|------------------------------|----------------------------|
| | | 代 表 | 直 通 | 内 線 |
| 長崎県 農林部 | 〒850-8570 | (TEL) 095-824-1111 | | |
| (調整班) (計画調整班) 林政課 (森林管理班) (森林活用班) (普及指導班) | 長崎市尾上町3-1 | (FAX) 095-895-2596 | 095-895-2981 | 2981 |
| 森林整備室 (森林整備班) (森林土木班) | | | 095-895-2983 | 2983 |
| | | | 095-895-2984 | 2984 |
| | | | 095-895-2988 | 2988 |
| | | | 095-895-2990 | 2990 |
| | | | 095-895-2986 | 2986 |
| | | | 095-895-2992 | 2992 |
| 県央振興局 農林部 | 〒854-0071 | (TEL) 0957-22-0010 | | |
| 林業課 | 諫早市永昌東町25-8 | (FAX) 0957-22-0209 | 0957-22-0200 | 710 ～ 717 |
| 森林土木課 | | | 0957-22-0201 | 720 ～727 731 ～733 |
| 島原振興局 農林水産部 林務課 | 〒855-8501 島原市城内1-1205 | (TEL) 0957-63-0111 (FAX) 0957-63-2962 | 0957-63-5073 | 351 ～ 356 |
| 県北振興局 農林部 | 〒857-8502 | (TEL) 0956-23-4211 | | |
| 林業課 | 佐世保市木場田町3-25 | (FAX) 0956-23-7835 | 0956-22-1776 | 296 297 |
| 森林土木課 | | | 0956-23-2710 | 298 299 |
| 五島振興局 農林水産部 林務課 | 〒853-8502 五島市福江町7-1 (五島市役所2階) | (TEL) 0959-72-2121 (FAX) 0959-72-6471 | 0959-72-2094 | 281 ～ 283 |
| 新上五島町駐在 | 〒857-4404 南松浦郡新上五島町 青方郷1554-3 | (TEL) 0959-52-4650 (FAX) 0959-52-4670 | 0959-52-4650 | |
| 壱岐振興局 農林水産部 農林整備課 | 〒811-5215 壱岐市石田町石田西触1290 (壱岐市役所石田庁舎2階) | (TEL) 0920-47-1111 (FAX) 0920-44-6931 | 0920-48-5211 | 530 |
| 対馬振興局 農林水産部 | 〒817-8510 | (TEL) 0920-52-1311 | | |
| 林業課 | 対馬市巖原町国分1441 (対馬市役所3階) | (FAX) 0920-52-1035 | 0920-52-0318 | 271 272 280 |
| 森林土木課 | | | 0920-52-5474 | 255 290 |
| 農林技術開発センター 森林研究部門 | 〒854-0063 諫早市貝津町3118 | (TEL) 0957-26-3330 (FAX) 0957-26-9197 | 0957-26-4291 0957-26-4292 | 0957-26-4293 |

12. 林地開発許可等一覧表

林地開発許可箇所

| 開発行為に係る 森林の所在場所 | 申請者の 住所・氏名 | 開発の目的 | 開発森林面積 対象森林面積 事業区域面積 (ha) | 許可年月日 許可期限 | 備考 |
|---|---|--------|--------------------------------------|------------------------------|--------------------------|
| 吉岐市芦辺町国 分本村触字胡麻 田31番ほか68 筆 | 吉岐市芦辺町 国分本村触 319番地第2 有限会社 吉岐砕石 代表取締役 橋本 直巳 | 土石等の採掘 | 6.4550 11.3131 11.7599 | 平成21年8月6日 令和10年8月16日 | 変更申請許可日 令和3年8月17日 |
| 吉岐市芦辺町国 分本村触字西山 416番ほか1字 6筆 吉岐市勝本町片 山触字丸田760 番ほか48筆 | 吉岐市芦辺町 国分本村触 319番地第2 有限会社 吉岐砕石 代表取締役 橋本 直巳 | 畑地等の造成 | 3.4436 3.4948 3.8531 | 平成25年3月19日 令和10年3月31日 | 変更届受理日 令和7年12月16日 |