

長崎県 新型コロナウイルス感染症発生状況報告

【2024年1月時点】

2024年2月15日作成

新型コロナウイルス感染症（COVID-19）は、2023年5月8日より、「感染症の予防及び感染症の患者に対する医療に関する法律」における類型が定点把握対象の5類感染症に変更されました。

5月8日以降は、県内の人口等を勘案して選定された70医療機関（インフルエンザ/COVID-19定点）から、1週間（月～日曜）にCOVID-19と診断された患者数が週に1回報告されます。報告のあった県全体の患者数を集計し、週報で毎週（原則木曜日）公表しています。

本報告では、月に1回県内の状況を集計、報告します。

※報告週

第19週	5月8日～5月14日	第32週	8月7日～8月13日	第45週	11月6日～11月12日
第20週	5月15日～5月21日	第33週	8月14日～8月20日	第46週	11月13日～11月19日
第21週	5月22日～5月28日	第34週	8月21日～8月27日	第47週	11月20日～11月26日
第22週	5月29日～6月4日	第35週	8月28日～9月3日	第48週	11月27日～12月3日
第23週	6月5日～6月11日	第36週	9月4日～9月10日	第49週	12月4日～12月10日
第24週	6月12日～6月18日	第37週	9月11日～9月17日	第50週	12月11日～12月17日
第25週	6月19日～6月25日	第38週	9月18日～9月24日	第51週	12月18日～12月24日
第26週	6月26日～7月2日	第39週	9月25日～10月1日	第52週	12月25日～12月31日
第27週	7月3日～7月9日	第40週	10月2日～10月8日	第1週	1月1日～1月7日
第28週	7月10日～7月16日	第41週	10月9日～10月15日	第2週	1月8日～1月14日
第29週	7月17日～7月23日	第42週	10月16日～10月22日	第3週	1月15日～1月21日
第30週	7月24日～7月30日	第43週	10月23日～10月29日	第4週	1月22日～1月28日
第31週	7月31日～8月6日	第44週	10月30日～11月5日	第5週	1月29日～2月4日

1. 定点当たり報告数の推移（2023年第19週～2024年第5週）

(1) 県全体の定点当たり報告数の推移

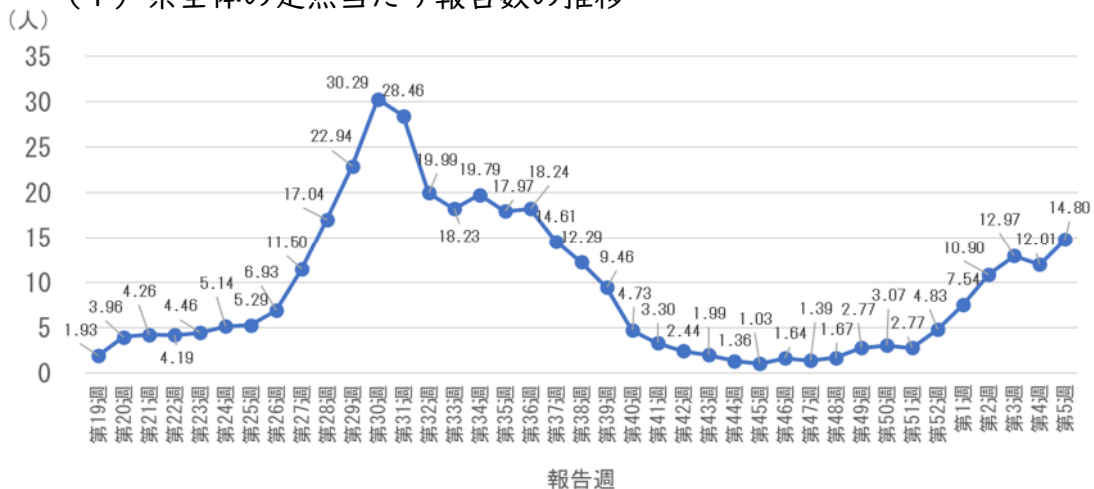

※データ報告の遅れや修正等により、週報の報告数と一部異なります。

長崎県 第28週：16.66→17.04 第32週 19.96→19.99

(2) 保健所別の定点当たり報告数の推移

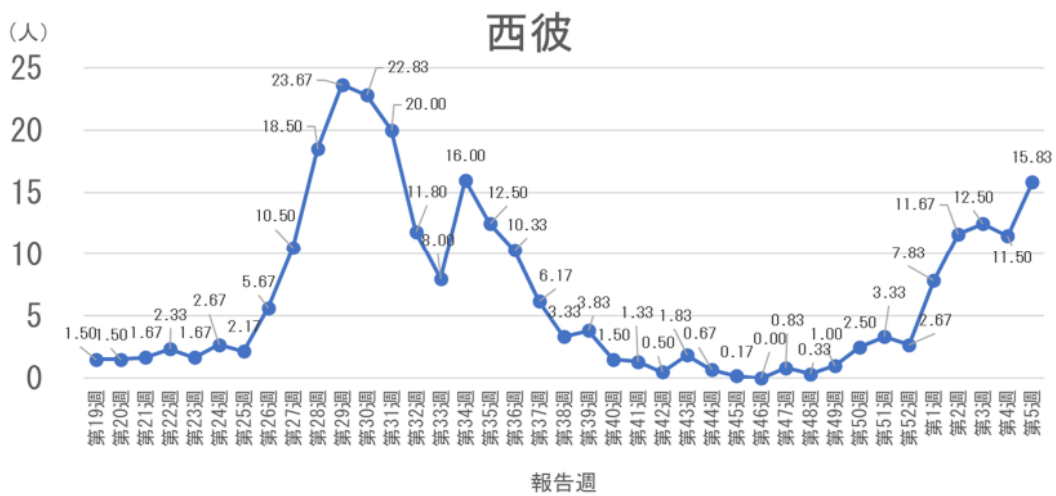
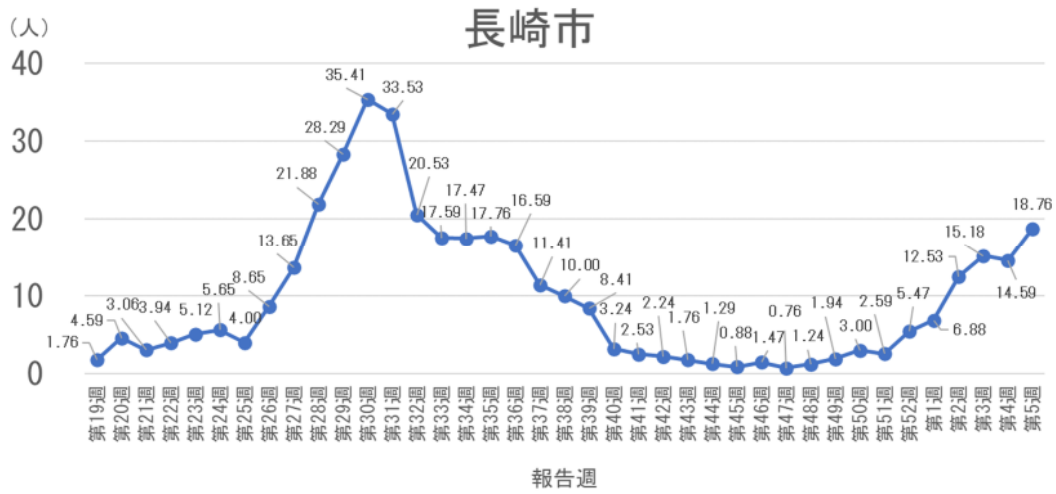



※県央 第32週：17.80→18.18

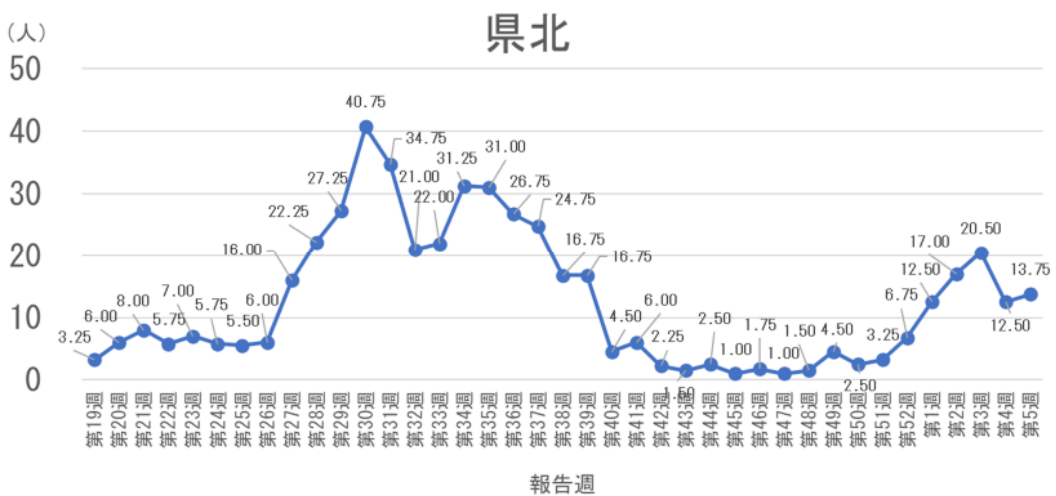
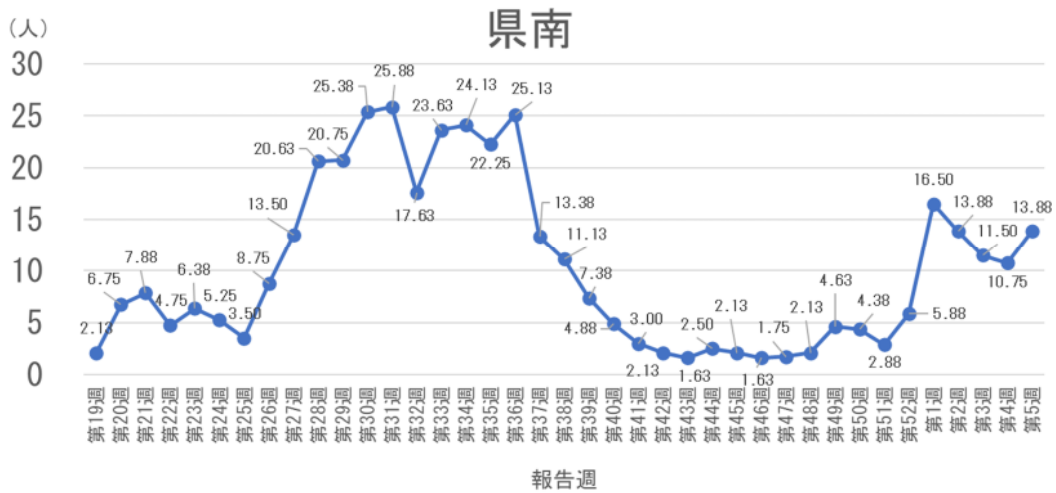



※杵岐 第28週：2.33→11.33

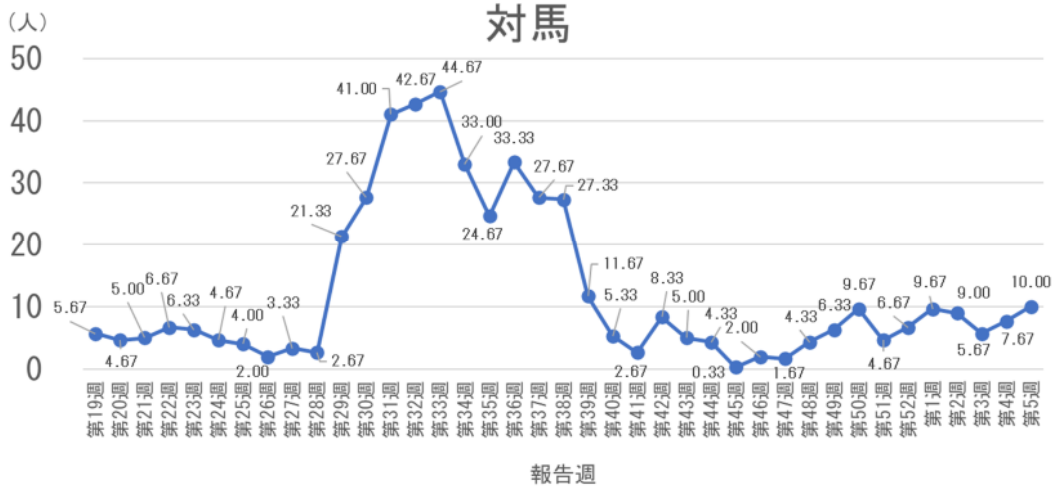

報告週	長崎県	長崎市	佐世保市	西彼	県央	県南	県北	五島	上五島	壱岐	対馬
第19週	1.93	1.76	1.36	1.50	1.91	2.13	3.25	0.25	1.00	3.00	5.67
第20週	3.96	4.59	2.82	1.50	3.91	6.75	6.00	1.00	2.33	4.33	4.67
第21週	4.26	3.06	5.27	1.67	3.00	7.88	8.00	0.75	3.33	7.33	5.00
第22週	4.19	3.94	3.18	2.33	5.09	4.75	5.75	0.75	3.67	8.67	6.67
第23週	4.46	5.12	4.09	1.67	3.45	6.38	7.00	1.25	5.67	4.00	6.33
第24週	5.14	5.65	3.55	2.67	3.82	5.25	5.75	1.50	21.67	5.67	4.67
第25週	5.29	4.00	7.59	2.17	4.36	3.50	5.50	0.75	18.33	5.33	4.00
第26週	6.93	8.65	5.55	5.67	6.36	8.75	6.00	1.00	16.67	6.33	2.00
第27週	11.50	13.65	9.55	10.50	11.45	13.50	16.00	1.75	13.67	16.33	3.33
第28週	17.04	21.88	14.91	18.50	15.09	20.63	22.25	2.50	24.67	11.33	2.67
第29週	22.94	28.29	14.09	23.67	20.64	20.75	27.25	9.50	46.33	28.33	21.33
第30週	30.29	35.41	19.45	22.83	31.64	25.38	40.75	7.75	85.67	27.33	27.67
第31週	28.46	33.53	19.91	20.00	23.64	25.88	34.75	15.75	65.33	31.67	41.00
第32週	19.99	20.53	15.00	11.80	18.18	17.63	21.00	13.50	37.33	29.00	42.67
第33週	18.23	17.59	11.82	8.00	12.73	23.63	22.00	16.00	34.33	27.00	44.67
第34週	19.79	17.47	17.09	16.00	15.09	24.13	31.25	13.75	39.00	16.33	33.00
第35週	17.97	17.76	14.55	12.50	14.36	22.25	31.00	11.25	33.00	14.33	24.67
第36週	18.24	16.59	17.00	10.33	21.18	25.13	26.75	6.50	8.67	17.67	33.33
第37週	14.61	11.41	14.82	6.17	19.27	13.38	24.75	15.00	10.67	12.00	27.67
第38週	12.29	10.00	9.55	3.33	13.55	11.13	16.75	8.50	38.33	9.67	27.33
第39週	9.46	8.41	9.45	3.83	8.27	7.38	16.75	3.50	29.33	12.67	11.67
第40週	4.73	3.24	3.09	1.50	3.09	4.88	4.50	1.25	27.33	13.00	5.33
第41週	3.30	2.53	1.64	1.33	3.09	3.00	6.00	1.00	11.00	11.67	2.67
第42週	2.44	2.24	2.00	0.50	2.00	2.13	2.25	0.50	7.33	3.67	8.33
第43週	1.99	1.76	2.18	1.83	1.82	1.63	1.50	0.50	3.67	2.33	5.00
第44週	1.36	1.29	0.73	0.67	1.00	2.50	2.50	0.00	1.00	1.33	4.33
第45週	1.03	0.88	1.00	0.17	0.82	2.13	1.00	0.50	0.67	3.33	0.33
第46週	1.64	1.47	2.27	0.00	1.91	1.63	1.75	0.25	2.33	3.33	2.00
第47週	1.39	0.76	1.91	0.83	1.82	1.75	1.00	0.25	1.33	3.33	1.67
第48週	1.67	1.24	3.00	0.33	1.36	2.13	1.50	0.50	1.00	1.67	4.33
第49週	2.77	1.94	3.18	1.00	2.73	4.63	4.50	1.00	2.00	2.00	6.33
第50週	3.07	3.00	2.36	2.50	2.55	4.38	2.50	2.00	3.33	1.00	9.67
第51週	2.77	2.59	3.09	3.33	3.09	2.88	3.25	1.25	0.67	1.67	4.67
第52週	4.83	5.47	3.55	2.67	6.09	5.88	6.75	2.25	2.33	4.33	6.67
第1週	7.54	6.88	4.55	7.83	6.00	16.50	12.50	3.00	4.33	4.00	9.67
第2週	10.90	12.53	5.18	11.67	11.09	13.88	17.00	10.75	9.67	7.67	9.00
第3週	12.97	15.18	10.18	12.50	16.09	11.50	20.50	10.50	12.33	5.33	5.67
第4週	12.01	14.59	11.00	11.50	16.18	10.75	12.50	8.75	7.00	3.33	7.67
第5週	14.80	18.76	10.18	15.83	20.55	13.88	13.75	4.75	18.00	5.00	10.00

2. 年代別定点当たり報告数の推移

長崎県

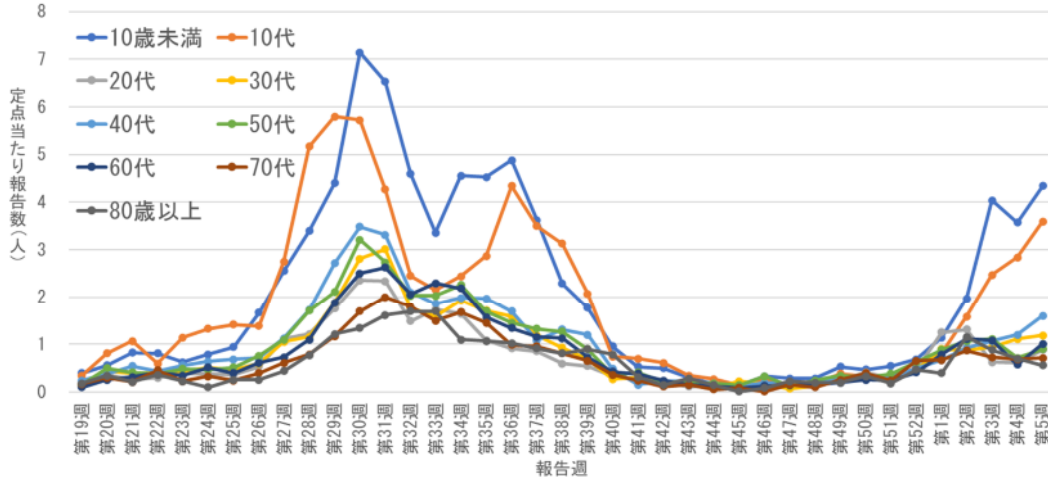

長崎県

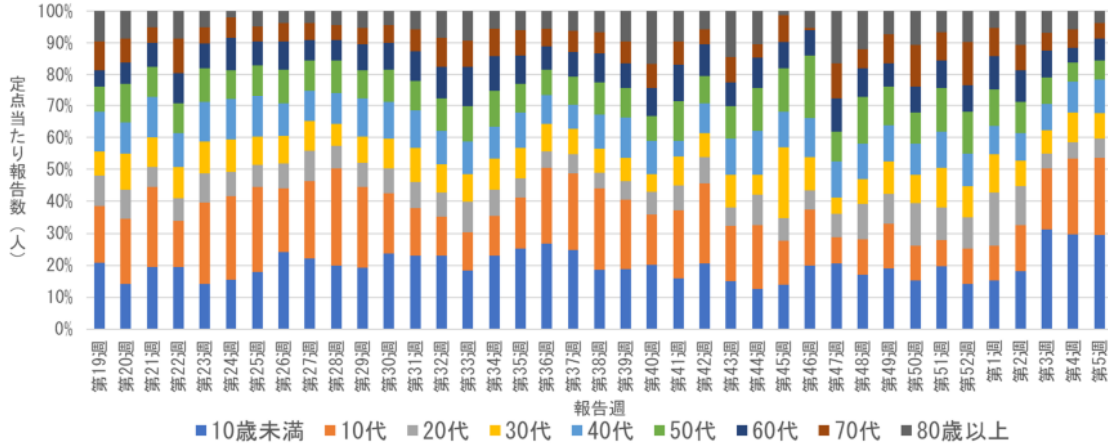

(2) 保健所別の年代別定点当たり報告数の推移

長崎市

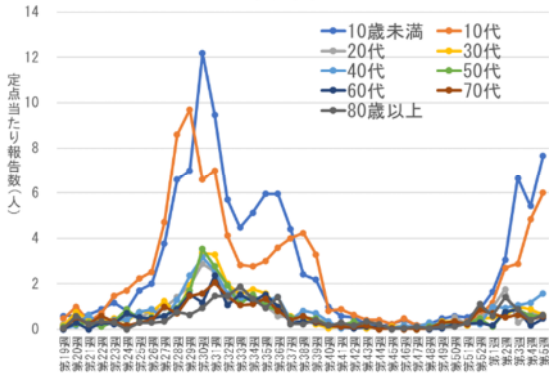

長崎市

