

基 幹 統 計

毎月勤労統計調査地方調査年報

—— 長崎県の賃金・雇用の動き ——

平成 25 年



長崎県県民生活部統計課

はじめに

毎月勤労統計調査（基幹統計、厚生労働省所管）は賃金・労働時間及び雇用の動きを迅速かつ的確に明らかにすることを目的として実施されています。

本県では、この調査の地方調査結果を「長崎県の賃金・雇用の動き」として毎月公表しておりますが、このたび、平成25年1月から同年12月までの調査結果を年報として取りまとめました。

また、常用雇用者1人～4人の事業所を対象として平成25年7月末現在で実施されました特別調査の結果も併せて掲載いたしました。

この年報が、本県経済の動向を示す指標の一つとして、あるいは労働問題をはじめとする各種施策のための基礎資料として広く各方面で御活用いただければ幸いに存じます。

最後に、この調査に多大なご尽力をいただきました調査対象事業所並びに調査関係者の皆様に厚く御礼申し上げますとともに、今後とも一層の御理解と御協力を賜りますようお願い申し上げます。

平成26年12月

長崎県県民生活部長
辻 良子

*** 目 次 ***

毎月勤労統計調査の概要

調査の概要

1) 調査の目的	1
2) 毎月勤労統計調査の体系	1
3) 調査の対象	2
4) 調査事項の定義	2
5) 結果の算定方法	3
6) 調査結果の利用上の注意	3

賃金、労働時間及び雇用の状況

調査結果の概要	5
---------	---

1 賃 金

1) 賃金の動き	6
2) 賃金水準	8
3) 事業所規模別賃金	1 2
4) 男女別賃金	1 3
5) 就業形態別賃金	1 6

2 労働時間

1) 労働時間の動き	1 8
2) 産業別労働時間	2 0
3) 就業形態別労働時間	2 2

3 出勤日数

	2 4
--	-----

4 雇 用

1) 雇用の動き	2 5
2) 産業別常用労働者	2 6
3) パートタイム労働者	2 7
4) 男女別労働者	2 7
5) 就業形態別労働者	2 8

統 計 表

事業所規模（5人以上）

第 1 表 産業別、年別現金給与総額名目賃金指数	2 9
第 2 表 産業別、年別定期給与名目賃金指数	2 9

第 3 表	産業別、年別所定内給与と名目賃金指数	3 0
第 4 表	産業別、年別現金給与総額と実質賃金指数	3 0
第 5 表	産業別、年別定期給与と実質賃金指数	3 1
第 6 表	産業別、年別総実労働時間指数	3 1
第 7 表	産業別、年別所定内労働時間指数	3 2
第 8 表	産業別、年別所定外労働時間指数	3 2
第 9 表	産業別、年別常用雇用指数	3 3
第 10 表	産業別 1 人平均月間現金給与総額及び定期給与	3 4
第 11 表	産業別 1 人平均月間所定内給与及び超過労働給与	3 7
第 12 表	産業別 1 人平均月間特別給与及び出勤日数	4 0
第 13 表	産業別 1 人平均月間総実労働時間数及び所定内労働時間数	4 3
第 14 表	産業別 1 人平均月間所定外労働時間数及び常用労働者数	4 6

事業所規模（30人以上）

第 15 表	産業別、年別現金給与総額と名目賃金指数	4 9
第 16 表	産業別、年別定期給与と名目賃金指数	4 9
第 17 表	産業別、年別所定内給与と名目賃金指数	5 0
第 18 表	産業別、年別現金給与総額と実質賃金指数	5 1
第 19 表	産業別、年別定期給与と実質賃金指数	5 1
第 20 表	産業別、年別総実労働時間指数	5 2
第 21 表	産業別、年別所定内労働時間指数	5 2
第 22 表	産業別、年別所定外労働時間指数	5 3
第 23 表	産業別、年別常用雇用指数	5 3
第 24 表	産業別 1 人平均月間現金給与総額及び定期給与	5 4
第 25 表	産業別 1 人平均月間所定内給与及び超過労働給与	5 7
第 26 表	産業別 1 人平均月間特別給与及び出勤日数	6 0
第 27 表	産業別 1 人平均月間総実労働時間数及び所定内労働時間数	6 3
第 28 表	産業別 1 人平均月間所定外労働時間数及び常用労働者数	6 6

事業所規模（1～4人）

毎月勤労統計調査特別調査結果（平成 25 年 7 月）

第 29 表	産業別常用労働者数及び 1 人平均月間きまって支給する現金給与額	6 9
第 30 表	産業別月間出勤日数、1 日の実労働時間数及び過去 1 年間特別に支払われた現金給与額	7 1

参 考 付 表

第 31 表	都道府県別常用労働者 1 人平均月間現金給与総額等（5 人以上規模）	7 3
第 32 表	都道府県別常用労働者 1 人平均月間総実労働時間等（5 人以上規模）	7 4
第 33 表	都道府県別常用労働者 1 人平均月間現金給与総額等（30 人以上規模）	7 5
第 34 表	都道府県別常用労働者 1 人平均月間総実労働時間等（30 人以上規模）	7 6
第 35 表	都道府県別常用労働者数及び月間きまって支給する現金給与額 （1～4 人規模）	7 7
第 36 表	都道府県別月間出勤日数、1 日の実労働時間数及び過去 1 年間特別に支払われた現金給与額（1～4 人規模）	7 8

調査の概要

1) 調査の目的

毎月勤労統計調査は、雇用労働者の賃金、労働時間及び雇用について毎月の変動を明らかにすることを目的としている。

2) 毎月勤労統計調査の体系

この調査は、統計法に基づく基幹統計であり調査の大綱は、毎月勤労統計調査規則（昭和32年労働省令第15号）によって定められている。

現在の調査体系は、全国調査、地方調査及び特別調査から成り立っている。（下図参照）

このうち全国調査は、国により集計・公表がおこなわれている。

また、地方調査は、都道府県ごとに、それぞれの地域について行うものであり、本県においては、厚生労働大臣が指定する約520事業所について調査している。

特別調査は全国調査及び地方調査を補完するために、常用労働者1～4人の事業所に対し年に1回実施されている。

調査の種類		事業所規模	調査時期	調査方法
全国調査	第一種事業所	常用労働者 30人以上を雇用	毎月	郵送調査方式 オンライン方式
	第二種事業所	常用労働者 5～29人を雇用	毎月	調査員による 実地他計調査方式 オンライン方式
地方調査	第一種事業所	常用労働者 30人以上を雇用	毎月	郵送調査方式 オンライン方式
	第二種事業所	常用労働者 5～29人を雇用	毎月	調査員による 実地他計調査方式 オンライン方式
特別調査		常用労働者 1～4人を雇用	毎年7月	調査員による 実地他計調査方式

なお、平成26年11月現在、本県においては107事業所がオンラインシステムにより調査データを提出している。

3) 調査の対象

事業所は平成19年11月改定の日本標準産業分類の「鉱業, 砕石業, 砂利採取業」、「建設業」、「製造業」、「電気・ガス・熱供給・水道業」、「情報通信業」、「運輸業, 郵便業」、「卸売業, 小売業」、「金融業, 保険業」、「不動産業, 物品賃貸業」、「学術研究, 専門・技術サービス業」、「宿泊業, 飲食サービス業」、「生活関連サービス業, 娯楽業」、「教育, 学習支援業」、「医療, 福祉」、「複合サービス事業」及び「サービス業(他に分類されないもの)」に属する事業所である。

4) 調査事項の定義

(1) 給与

現金給与額は、所得税、社会保険料、組合費等を差し引く以前の総額である。

「定期給与」とは、労働協約、給与規則等により、あらかじめ定められている支給条件、算定方法によって支給される給与のことであって超過労働給与を含む。調査票では「きまって支給する給与」としている。

「超過労働給与」とは、所定の労働時間を超える労働に対して支給される給与や休日労働、深夜労働に対して支給される給与のことで、時間外手当、早朝出勤手当、休日出勤手当等が含まれる。

「所定内給与」とは「定期給与」から「超過労働給与」を差し引いた額である。

「特別給与」とは、調査期間内に一時的または突発的理由に基づいて、あらかじめ定められている契約や規則等によらないで労働者に現実に支払われた給与、賞与等のことであって、支給額が労働協約等によってあらかじめ確定していても非常にまれに支給があったり、支給事由の発生が不確定であるものも含まれる。調査票では、「特別に支払われた給与」としている。

「現金給与総額」とは、「定期給与」と「特別給与」との合計額である。

(2) 出勤日数

調査期間中に労働者が実際に出勤した日数のことで、事業所に出勤しない日は有給でも出勤日にならないが、1時間でも就業すれば出勤日となる。

(3) 実労働時間

調査期間中に労働者が実際に労働した時間数のことであり、休憩時間は給与が支給されていると否とにかかわらず除かれるが、運輸関係労働者等の手待ち時間は含まれる。

本来の職務外として行われる当宿直の時間は含まない。

「所定内労働時間数」とは、事業所の就業規則等で定められた正規の始業時刻と就業時刻との間の実労働時間数のことである。

「所定外労働時間数」とは、早出、残業、臨時の呼び出し、休日出勤の労働時間数のことである。

「総実労働時間数」とは、「所定内労働時間数」と「所定外労働時間数」との合計である。

(4) 常用労働者

「常用労働者」とは、次のうちいずれかに該当する労働者のことである。

期間を定めず、または1ヶ月を超える期間を定めて雇用されている者。

日々または1ヶ月以内の期間を限って雇用された人のうち、前2ヶ月にそれぞれ18日以上雇用された者。

なお、() 重役や理事等の役員でも、常時事業所に出勤して一定の職務に従事し、役員としての報酬以外に一般の労働者と同じ給与規則で毎月給与が算定されている者及び()

事業主の家族でも、常時その事業所に勤務し、他の労働者と同じ給与規則で毎月給与の支給を受けている者も含まれる。

常用労働者とは、正規従業員という意味ではなく、常時使用する者という意味である。

「パートタイム労働者」とは、次のうちいずれかに該当する労働者のことである。

1日の所定労働時間が一般の労働者よりも短い者。

1日の所定労働時間が一般の労働者と同じで1週の所定労働日数が一般の労働者より少ない者。

「一般労働者」とは、「常用労働者」のうち、「パートタイム労働者」を除いた労働者のことをいう。

5) 結果の算定方法

この調査結果の数値は、長崎県の事業所規模5人以上のすべての事業所に対応するように復元して算定している。

産業、規模別各種平均値は、調査票から得られる各調査項目の集計値を前月末労働者数の合計と本月末労働者数の合計との平均で除して求めている。

産業計及び規模計の各種平均値は、各調査項目の調査票集計値に当該産業、規模の推計比率（前月の「本月末推計労働者数」を本月分調査票における前月末調査労働者数の合計で除した値、以下同じ）を乗じ、それを産業又は規模について合計した値を、同様にして計算した前月末推計労働者数と本月末推計労働者数との平均で除して求めている。

産業、規模別の労働者数は、調査票の前月末及び本月末労働者数の合計に推計比率を乗じて求めている。産業計及び規模計の労働者数は、これを合計して求めている。

なお、事業規模別1～4人の数値については、「平成25年毎月勤労統計調査特別調査」（政府統計の総合窓口ホームページ）より掲載している。

6) 調査結果の利用上の注意

(1) 指数の改訂（ギャップ修正）

全国調査及び地方調査は、総務省統計局実施の経済センサスによる事業所名簿を母集団として実施される標本調査であるが、規模30人以上の事業所については、2年または3年に一度、調査対象事業所の抽出替えを実施している。抽出替え後は、調査結果の実数値が時系列的につながらなくなる（ギャップが生じる）ことがあるため、時系列比較が可能になるよう指数の修正を行っている。

今回、平成24年1月に行われた抽出替えに伴い、指数についてギャップ修正を行っており、対前年度増減率については、ギャップ修正後の指数により算定しているため、実数値から算定される増減率とは一致しない場合がある。

(2) 指数について

指数は、平成22年を基準時（平成22年＝100）として全面改定している。

また、就業形態別（超過労働給与、特別給与）及び1～4人規模については、指数を作成していないため、対前年増減率は実数値により算定している。

(3) 端数の処理

統計表中の数値は、単位未満を四捨五入しているため、内訳を足しても合計とは一致しない場合がある。

(4) 符号・略称

統計表の符号の用法は次のとおりである。

「 - 」・・・該当数字が得られないもの。

「 X 」・・・調査対象が少ないため掲載しないもの。

(5) 産業分類の接続について

平成19年11月に改定された日本標準産業分類に基づき集計をおこなっている。

なお、平成20年以前の毎月勤労統計調査結果との比較に当たっては、「建設業」、「製造業」、「電気・ガス・熱供給・水道業」及び「金融業、保険業」については改定前の日本標準産業分類に基づく旧産業と接続しているが、他の産業分類においては、接続しないか、完全に接続するものではないため注意が必要である。

新産業分類(平成19年11月改定)	旧産業との接続	旧産業分類(平成14年3月改定)
TL 調査産業計		TL 調査産業計
C 鉱業,採石業,砂利採取業		D 鉱業
D 建設業		E 建設業
E 製造業		F 製造業
F 電気・ガス・熱供給・水道業		G 電気・ガス・熱供給・水道業
G 情報通信業		H 情報通信業
H 運輸業,郵便業		I 運輸業
I 卸売業,小売業		J 卸売・小売業
J 金融業,保険業		K 金融・保険業
K 不動産業,物品賃貸業	×	
L 学術研究,専門・技術サービス業	×	
M 宿泊業,飲食サービス業	×	
N 生活関連サービス業,娯楽業	×	
O 教育,学習支援業		O 教育,学習支援業
P 医療,福祉		N 医療,福祉
Q 複合サービス事業		P 複合サービス事業
R サービス業(他に分類されないもの)	×	
記号の説明		
...完全接続	...完全ではないが、接続するもの	×...接続しない

調査結果の概要

毎月勤労統計調査結果からみた長崎県における平成 25 年の賃金、労働時間及び雇用の動きの概要は次のとおりであった。

(1) 賃 金

常用労働者 5 人以上の事業所における平成 25 年平均の月間現金給与総額は、250,521 円で、対前年比は名目で 2.4%減、実質で 2.6%減であった。定期給与は 213,212 円で、対前年比は名目で 2.1%減、実質で 2.3%減であった。

常用労働者 30 人以上の事業所においては、現金給与総額は 280,992 円で、対前年比は名目で 1.5%減、実質で 1.7%減であった。定期給与は 235,905 円で、対前年比は名目で 1.2%減、実質で 1.4%減であった。

なお、常用労働者 1～4 人の事業所においては、定期給与は 168,665 円であった。

(2) 労働時間

常用労働者 5 人以上の事業所における平成 25 年平均の月間総労働時間は、149.7 時間で対前年比 1.4%減であった。

所定内労働時間は 140.2 時間で対前年比 1.1%減、所定外労働時間は 9.5 時間で対前年比 5.8%減であった。

常用労働者 30 人以上の事業所においては、総労働時間は、150.3 時間で対前年比 1.6%減であった。

所定内労働時間は 138.1 時間で対前年比 1.8%減、所定外労働時間は 12.2 時間で対前年比 2.1%増であった。

なお、常用労働者 1～4 人の事業所における平成 25 年 7 月の総労働時間は 154.8 時間であった。

(3) 雇 用

常用労働者 5 人以上の事業所における平成 25 年平均の常用労働者数は 415,210 人で、対前年比 0.7%増であった。

常用労働者 30 人以上の事業所においては、216,741 人で、対前年比は 0.7%減であった。

なお、常用労働者 1～4 人の事業所においては、24,935 人であった。

1 賃 金

1) 賃金の動き

常用労働者5人以上の事業所における平成25年平均の月間現金給与総額は250,521円で、対前年比は名目で2.4%減、実質で2.6%減であった。定期給与は213,212円で、対前年比は名目で2.1%減、実質で2.3%減であった。

常用労働者30人以上の事業所においては、現金給与総額は280,992円で、対前年比は名目で1.5%減、実質で1.7%減であった。定期給与は235,905円で、対前年比は名目で1.2%減、実質で1.4%減であった。

<賃金指数の対前年増減率>

項 目		5人以上規模		30人以上規模	
		長崎県(%)	全 国(%)	長崎県(%)	全 国(%)
現金給与総額	名 目	2.4	0.0	1.5	0.3
	実 質	2.6	0.5	1.7	0.2
定期給与	名 目	2.1	0.5	1.2	0.3
	実 質	2.3	1.0	1.4	0.8

<賃金指数の対前年増減率の推移(長崎県・全国)> - 30人以上規模 -

<現金給与総額>

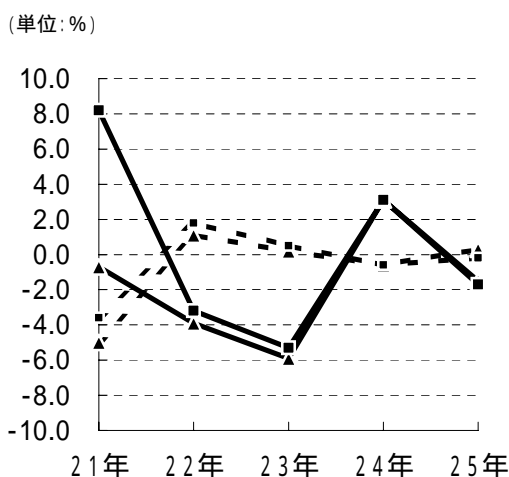

<定期給与>

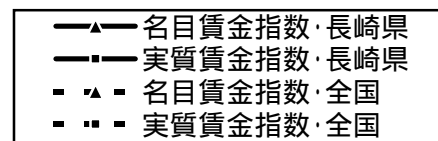
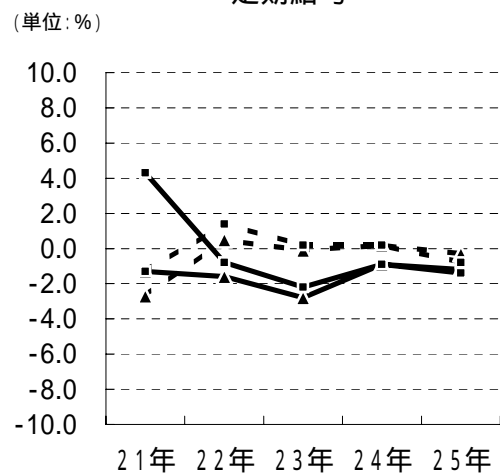

< 過去10年間における賃金指数の推移 > - 30人以上規模 -

項目 年次	長 崎 県									
	現金給与総額				定期給与				消費者物価指数	
	名目賃金		実質賃金		名目賃金		実質賃金			
	指数	対前年 増減率 (%)	指数	対前年 増減率 (%)	指数	対前年 増減率 (%)	指数	対前年 増減率 (%)	指数	対前年 増減率 (%)
平成16	-	-	-	-	-	-	-	-	101.2	0.3
17	-	-	-	-	-	-	-	-	100.5	0.7
18	104.5	-	98.1	-	101.4	-	98.0	-	100.5	0.0
19	102.3	2.1	96.1	2.0	100.9	0.5	97.5	0.5	100.5	0.0
20	104.8	2.4	95.5	0.6	102.9	2.0	96.6	0.9	102.0	1.5
21	104.1	0.7	103.3	8.2	101.6	1.3	100.8	4.3	100.8	1.2
22	100.0	3.9	100.0	3.2	100.0	1.6	100.0	0.8	100.0	0.8
23	94.1	5.9	94.7	5.3	97.2	2.8	97.8	2.2	99.4	0.6
24	97.0	3.1	97.6	3.1	96.3	0.9	96.9	0.9	99.4	0.1
25	95.5	1.5	95.9	1.7	95.1	1.2	95.5	1.4	99.6	0.1

項目 年次	全 国									
	現金給与総額				定期給与				消費者物価指数	
	名目賃金		実質賃金		名目賃金		実質賃金			
	指数	対前年 増減率 (%)	指数	対前年 増減率 (%)	指数	対前年 増減率 (%)	指数	対前年 増減率 (%)	指数	対前年 増減率 (%)
16	103.6	0.8	102.9	0.8	101.7	0.1	101.0	0.1	100.7	0.0
17	104.6	1.0	104.3	1.4	102.4	0.7	102.1	1.1	100.3	0.4
18	105.7	1.0	105.1	0.8	103.0	0.6	102.4	0.3	100.6	0.3
19	104.8	0.9	104.1	1.0	103.0	0.0	102.3	0.1	100.7	0.1
20	104.2	0.5	101.9	2.1	102.2	0.8	99.9	2.3	102.3	1.6
21	99.0	5.0	98.2	3.6	99.4	2.7	98.6	1.3	100.8	1.5
22	100.0	1.1	100.0	1.8	100.0	0.5	100.0	1.4	100.0	0.8
23	100.2	0.2	100.5	0.5	99.9	0.1	100.2	0.2	99.7	0.3
24	99.6	0.6	99.9	0.6	100.1	0.2	100.4	0.2	99.7	0.0
25	99.9	0.3	99.7	0.2	99.8	0.3	99.6	0.8	100.2	0.5

$$\text{実質賃金指数} = \frac{\text{名目指数}}{\text{消費者物価指数}} \times 100$$

注) 対前年比については、調査事業所の抽出替えによるギャップを修正した指数により算定しており、消費者物価指数は長崎県においては長崎市の、全国においては全国平均のそれぞれ持家の帰属家賃を除く総合の指数を使用している。

常用労働者1～4人の事業所における平成25年7月の定期給与額は168,665円であり、対前年同月比6.3%増であった。

< 定期給与における対前年増減率の推移 > - 1～4人規模 -

項目 年次	長 崎 県		全 国	
	定期給与 (円)	対前年増減率 (%)	定期給与 (円)	対前年増減 率(%)
平成16	163,812	1.8	192,588	0.5
17	158,611	3.2	190,888	0.9
18	158,382	0.1	190,749	0.1
19	163,782	3.4	190,482	0.1
20	165,712	1.2	192,630	1.1
21	176,917	6.8	185,402	3.8
22	172,552	2.5	184,676	0.4
23	161,563	6.4	187,962	1.8
24	158,657	1.8	188,928	0.5
25	168,665	6.3	190,474	0.8

2) 賃金水準

(1) 全国との比較

現金給与総額 ... 5人以上及び30人以上規模の事業所

常用労働者5人以上の事業所について、調査産業計で比較すると、全国を100とした場合に長崎県は79.8となり、金額にして63,527円の開きがあった。

常用労働者30人以上の事業所について同様に比較すると、長崎県は78.5となり、金額にして76,980円少ない結果となった。

< 現金給与総額における全国との格差の推移 >
(全国 = 100)

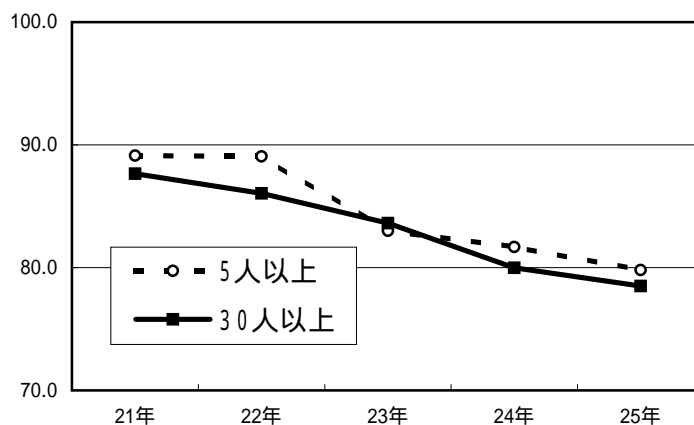

< 規模別・産業別の現金給与総額における全国との格差 >

- 5人以上及び30人以上規模 -

事業所規模 産業	5人以上		30人以上			
	長崎県		全国	長崎県		全国
	実額 (円)	格差 全国=100	実額 (円)	実額 (円)	格差 全国=100	実額 (円)
調査産業計	250,521	79.8	314,048	280,992	78.5	357,972
鉱業、採石業、砂利採取業	X	X	355,850	X	X	505,619
建設業	262,582	70.7	371,214	260,056	57.9	449,325
製造業	308,705	82.9	372,459	339,130	83.4	406,392
電気・ガス・熱供給・水道業	438,454	84.0	522,140	476,857	87.3	546,414
情報通信業	292,904	60.4	484,930	343,509	66.2	519,181
運輸業、郵便業	232,699	67.9	342,763	225,404	63.3	355,839
卸売業、小売業	182,668	67.5	270,505	179,668	58.5	307,039
金融業、保険業	397,350	85.1	467,010	442,202	87.8	503,579
不動産業、物品賃貸業	202,354	57.3	353,386	139,844	37.0	378,107
学術研究、専門・技術サービス業	400,127	90.0	444,444	416,417	82.6	504,072
宿泊業、飲食サービス業	119,507	95.0	125,806	136,418	88.0	155,085
生活関連サービス業、娯楽業	200,069	92.3	216,779	228,017	99.4	229,411
教育、学習支援業	362,215	94.8	382,274	437,607	100.3	436,250
医療、福祉	247,453	84.5	292,736	274,880	81.8	335,991
複合サービス事業	331,140	92.3	358,773	X	X	376,029
サービス業(他に分類されないもの)	243,918	96.0	254,037	224,734	95.3	235,912

次に、各産業別にみると5人以上の事業所においては、全ての産業において全国平均を下回った。比較的格差が小さいのは、「サービス業(他に分類されないもの)」の96.0、「宿泊業、飲食サービス業」の95.0で、格差が最も大きいのは「不動産業、物品賃貸業」で57.3であった。

30人以上の事業所においては、「教育、学習支援業」で全国平均を上回ったものの、その他の産業は全国平均を下回った。格差が最も大きいのは、「不動産業、物品賃貸業」で37.0であった。

< 規模別・産業別の現金給与総額における全国との格差 >

(全国 = 100)

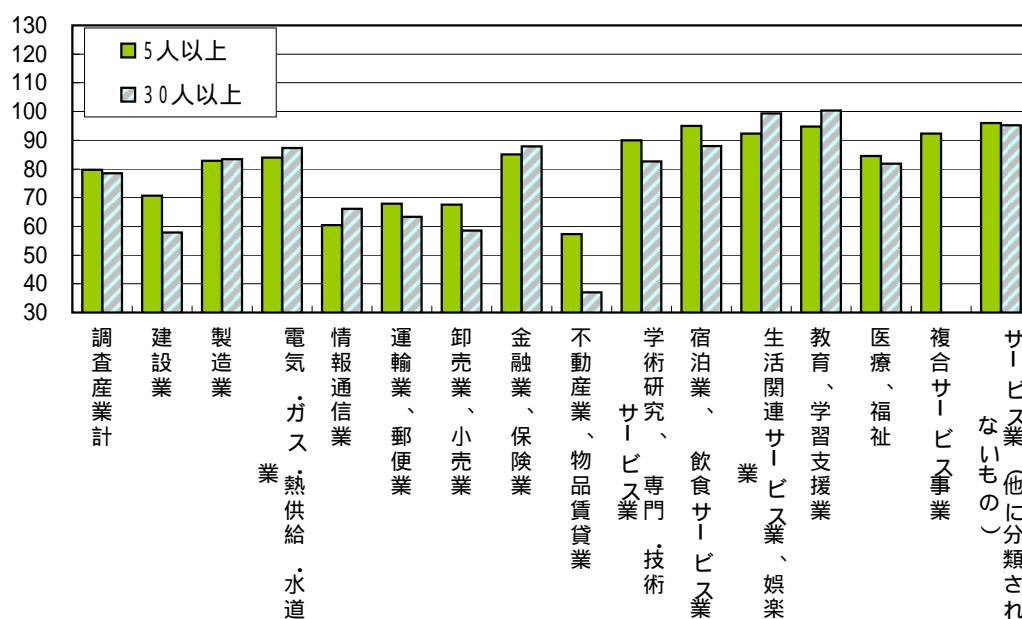

定期給与 ... 5人以上及び30人以上規模の事業所

常用労働者5人以上の事業所における定期給与額について、全国平均を100として比較すると、長崎県は81.9で、実額で47,137円の開きがあった。30人以上の事業所において、同様に比較すると、長崎県は81.6で53,242円少ない結果となった。

< 規模別・産業別定期給与における全国との格差 >

- 5人以上及び30人以上規模 -

事業所規模 産業	5人以上			30人以上		
	長崎県		全国	長崎県		全国
	実額(円)	格差 全国=100	実額(円)	実額(円)	格差 全国=100	実額(円)
調査産業計	213,212	81.9	260,349	235,905	81.6	289,147
鉱業、採石業、砂利採取業	X	X	291,703	X	X	373,220
建設業	242,517	75.8	320,140	245,967	66.8	368,163
製造業	253,796	84.2	301,485	271,685	84.5	321,476
電気・ガス・熱供給・水道業	368,446	86.0	428,518	409,221	90.7	451,271
情報通信業	253,226	66.1	382,905	289,652	72.2	401,217
運輸業、郵便業	204,057	70.5	289,273	201,290	68.0	295,953
卸売業、小売業	163,564	72.2	226,516	159,726	64.5	247,709
金融業、保険業	307,976	87.1	353,714	346,941	92.0	377,106
不動産業、物品賃貸業	173,613	60.5	286,743	127,128	42.8	297,177
学術研究、専門・技術サービス業	301,337	84.0	358,725	322,185	81.6	394,716
宿泊業、飲食サービス業	113,122	95.2	118,829	126,838	89.0	142,529
生活関連サービス業、娯楽業	180,504	92.5	195,130	206,914	103.0	200,861
教育、学習支援業	285,628	96.2	297,058	335,853	100.5	334,318
医療、福祉	213,632	86.7	246,375	235,647	84.4	279,295
複合サービス事業	255,527	91.5	279,221	X	X	292,851
サービス業(他に分類されないもの)	206,597	93.4	221,246	194,938	94.5	206,209

定期給与 ... 1～4人規模の事業所

平成25年7月の「特別調査」による常用労働者1～4人の事業所における定期給与について、全国平均を100とすると長崎県は88.6で、実額で21,809円少ない結果となった。

各産業別では、「鉱業、採石業、砂利採取業」、「電気・ガス・熱供給・水道業」、「情報通信業」、「運輸業、郵便業」、「金融業、保険業」、「学術研究、専門・技術サービス業」、「複合サービス業」を除いたところで見ると、全国平均を上回ったのは「製造業」、「教育・学習支援業」で、その他の業種では全国平均を下回った。

< 定期給与額における全国との格差 >

- 1～4人規模 -

項目 産業	長崎県		全国	項目 産業	長崎県		全国
	実績	格差	実績		実績	格差	実績
	(円)	全国 = 100	(円)		(円)	全国 = 100	(円)
調査産業計	168,665	88.6	190,474	宿泊業、飲食サービス業	90,117	84.0	107,228
建設業	214,099	85.8	249,483	生活関連サービス業、娯楽業	120,830	83.4	144,822
製造業	223,808	107.5	208,190	教育・学習支援業	137,505	108.3	126,995
卸売業、小売業	179,054	92.8	193,008	医療、福祉	146,739	83.1	176,613
不動産業・物品賃貸業	203,061	98.7	205,692	サービス業(他に分類されない)	187,037	89.0	210,059

注) 上記以外の産業は秘匿

(2) 九州各県との比較

現金給与総額 ... 5人以上及び30人以上規模の事業所

九州各県の5人以上の事業所における現金給与総額を比較した場合、福岡県が296,062円と最も高く、次いで熊本県、佐賀県、大分県、長崎県(250,521円)、鹿児島県、宮崎県、沖縄県の順となり、長崎県は5番目であった。

30人以上の事業所においても、福岡県が330,228円と最も高く、次に熊本県、大分県、佐賀県、長崎県(280,992円)、鹿児島県、宮崎県、沖縄県の順となり、長崎県は5番目であった。

定期給与 ... 5人以上及び30人以上規模の事業所

九州各県の5人以上の事業所における定期給与を比較した場合、福岡県が246,244円と最も高く、次いで熊本県、佐賀県、大分県、鹿児島県、長崎県(213,212円)、宮崎県、沖縄県の順となり、長崎県は6番目であった。

30人以上の事業所においては、福岡県が271,176円と最も高く、熊本県、大分県、佐賀県、長崎県(235,905円)、鹿児島県、宮崎県、沖縄県の順となり、長崎県は5番目であった。

<九州各県の現金給与額>

事業所規模 各 県	5人以上			30人以上		
	現金給与総額 (円)	定期給与 (円)	特別給与 (円)	現金給与総額 (円)	定期給与 (円)	特別給与 (円)
福岡県	296,062	246,244	49,818	330,228	271,176	59,052
佐賀県	272,093	228,190	43,903	291,713	242,376	49,337
長崎県	250,521	213,212	37,309	280,992	235,905	45,087
熊本県	274,232	231,614	42,618	307,625	255,504	52,121
大分県	262,267	224,937	37,330	300,724	252,865	47,859
宮崎県	245,955	210,546	35,409	270,125	226,924	43,201
鹿児島県	249,953	213,839	36,114	275,629	233,109	42,520
沖縄県	242,194	210,369	31,825	264,330	226,907	37,423

<九州各県の現金給与額> - 5人以上規模 -

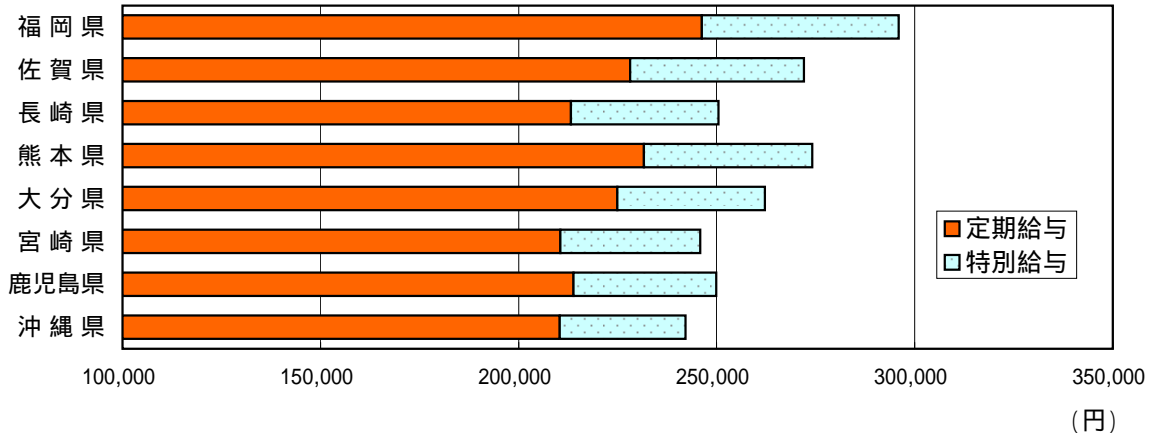

定期給与 ... 1～4人規模の事業所

平成25年7月の特別調査における九州各県の定期給与を比較した場合、福岡県(177,166円)が最も高く、次いで大分県、佐賀県、長崎県(168,665円)、鹿児島県、宮崎県、熊本県、沖縄県の順となり、長崎県は4番目であった。

県名	定期給与(円)
福岡県	177,166
佐賀県	174,721
長崎県	168,665
熊本県	160,931
大分県	175,152
宮崎県	164,391
鹿児島県	165,185
沖縄県	144,239

3) 事業所規模別賃金

平成25年7月分における事業所規模別の定期給与(調査産業計)を比較すると、常用労働者30人以上の事業所を100とした場合、1～4人の事業所が71.5、5人以上の事業所が90.4、5～29人の事業所が79.9、30～99人の事業所が89.0であった。

<規模別・産業別賃金格差> (30人以上 = 100)

産業	1～4人	5人以上	5～29人	30～99人
調査産業計	71.5	90.4	79.9	89.0
建設業	87.0	98.6	98.0	94.9
製造業	82.4	93.4	72.2	81.1
卸売業,小売業	112.1	102.4	103.7	99.5
宿泊業,飲食サービス業	71.0	89.2	84.7	95.2
医療,福祉	62.3	90.7	74.0	80.2
複合サービス事業	x	100.5	100.5	-
サービス業(他に分類されないもの)	95.9	106.0	112.3	115.0

4) 男女別賃金

常用労働者5人以上の事業所における平成25年平均の月間男女別現金給与総額は、男性が319,219円、女性が184,452円であり、定期給与は、男性が268,006円、女性が160,515円であった。男女別の格差は、男性を100とした場合、女性は現金給与総額が57.8、定期給与が59.9であった。

< 現金給与総額における男女別賃金格差 > - 5人以上規模 -

項目 産業	長 崎 県			全 国		
	男 性(円)	女 性(円)	格 差 男性 = 100	男 性(円)	女 性(円)	格 差 男性 = 100
調 査 産 業 計	319,219	184,452	57.8	400,389	206,711	51.6
鉱業,採石業,砂利採取業	X	X	X	375,802	243,244	64.7
建 設 業	275,501	180,819	65.6	395,955	236,700	59.8
製 造 業	362,498	167,984	46.3	437,240	211,574	48.4
電気・ガス・熱供給・水道業	450,830	261,239	57.9	547,221	355,802	65.0
情 報 通 信 業	381,983	198,057	51.8	538,343	331,690	61.6
運 輸 業 , 郵 便 業	247,992	157,633	63.6	374,820	200,876	53.6
卸 売 業 , 小 売 業	256,903	124,907	48.6	376,808	164,756	43.7
金 融 業 , 保 険 業	639,859	255,311	39.9	656,194	301,285	45.9
不動産業,物品賃貸業	240,619	154,731	64.3	413,960	235,706	56.9
学術研究,専門・技術サービス業	446,193	264,455	59.3	508,215	297,140	58.5
宿泊業,飲食サービス業	172,547	93,900	54.4	174,565	93,600	53.6
生活関連サービス業,娯楽業	252,286	164,828	65.3	282,758	165,925	58.7
教育,学習支援業	440,397	296,427	67.3	456,955	310,785	68.0
医 療 , 福 祉	353,214	221,660	62.8	415,353	253,327	61.0
複 合 サ ー ビ ス 事 業	391,327	231,801	59.2	438,371	253,883	57.9
サービス業(他に分類されないもの)	298,032	167,470	56.2	323,663	168,524	52.1

< 定期給与における男女別賃金格差 > - 5人以上規模 -

項目 産業	長 崎 県			全 国		
	男 性(円)	女 性(円)	格 差 男性 = 100	男 性(円)	女 性(円)	格 差 男性 = 100
調 査 産 業 計	268,006	160,515	59.9	327,848	176,436	53.8
鉱業,採石業,砂利採取業	X	X	X	307,494	202,578	65.9
建 設 業	254,475	166,833	65.6	341,175	205,776	60.3
製 造 業	293,384	150,235	51.2	350,305	180,239	51.5
電気・ガス・熱供給・水道業	379,555	209,376	55.2	449,340	290,425	64.6
情 報 通 信 業	323,112	178,814	55.3	422,797	268,457	63.5
運 輸 業 , 郵 便 業	217,186	139,614	64.3	315,516	173,121	54.9
卸 売 業 , 小 売 業	223,624	116,833	52.2	308,424	145,034	47.0
金 融 業 , 保 険 業	470,683	212,678	45.2	483,818	239,744	49.6
不動産業,物品賃貸業	203,900	135,919	66.7	332,884	197,104	59.2
学術研究,専門・技術サービス業	334,101	204,839	61.3	405,784	250,025	61.6
宿泊業,飲食サービス業	160,029	90,476	56.5	161,769	90,466	55.9
生活関連サービス業,娯楽業	228,583	148,056	64.8	249,302	153,377	61.5
教育,学習支援業	345,252	235,456	68.2	351,816	244,640	69.5
医 療 , 福 祉	310,742	189,948	61.1	353,690	211,884	59.9
複 合 サ ー ビ ス 事 業	298,979	183,810	61.5	338,012	201,748	59.7
サービス業(他に分類されないもの)	247,703	148,525	60.0	276,403	153,503	55.5

常用労働者30人以上の事業所における平成25年平均の月間男女別現金給与総額は、男性が349,973円、女性が205,022円であり、定期給与は、男性が291,032円、女性が175,192円であった。
男女別の格差は、男性を100とした場合、女性は現金給与総額が58.6、定期給与が60.2であった。

< 現金給与総額における男女別賃金格差 > - 30人以上規模 -

項目 産業	長 崎 県			全 国		
	男 性(円)	女 性(円)	格 差 男性 = 100	男 性(円)	女 性(円)	格 差 男性 = 100
調 査 産 業 計	349,973	205,022	58.6	447,578	234,963	52.5
鉱業,採石業,砂利採取業	X	X	X	529,338	346,506	65.5
建 設 業	269,473	151,699	56.3	470,082	299,347	63.7
製 造 業	390,288	175,696	45.0	465,650	235,689	50.6
電気・ガス・熱供給・水道業	493,588	291,164	59.0	571,091	383,315	67.1
情 報 通 信 業	423,509	179,192	42.3	570,016	356,598	62.6
運 輸 業 , 郵 便 業	238,228	156,989	65.9	391,129	207,087	52.9
卸 売 業 , 小 売 業	275,017	120,950	44.0	446,641	181,325	40.6
金 融 業 , 保 険 業	709,999	280,337	39.5	716,242	314,662	43.9
不動産業,物品賃貸業	195,756	95,845	49.0	447,589	247,696	55.3
学術研究,専門・技術サービス業	446,475	304,578	68.2	558,090	343,828	61.6
宿泊業,飲食サービス業	190,627	103,510	54.3	217,524	110,285	50.7
生活関連サービス業,娯楽業	276,933	178,020	64.3	311,322	166,708	53.5
教育,学習支援業	495,953	374,011	75.4	503,461	352,878	70.1
医 療 , 福 祉	398,827	236,484	59.3	446,905	291,610	65.3
複 合 サ ー ビ ス 事 業	X	X	X	439,317	255,271	58.1
サービス業(他に分類されないもの)	276,741	142,950	51.7	314,333	158,753	50.5

< 定期給与における男女別賃金格差 > - 30人以上規模 -

項目 産業	長 崎 県			全 国		
	男 性(円)	女 性(円)	格 差 男性 = 100	男 性(円)	女 性(円)	格 差 男性 = 100
調 査 産 業 計	291,032	175,192	60.2	356,653	196,475	55.1
鉱業,採石業,砂利採取業	X	X	X	391,015	253,847	64.9
建 設 業	254,939	142,736	56.0	385,354	243,952	63.3
製 造 業	308,782	153,169	49.6	365,293	195,254	53.5
電気・ガス・熱供給・水道業	425,395	229,704	54.0	472,077	313,758	66.5
情 報 通 信 業	353,717	158,066	44.7	438,946	280,549	63.9
運 輸 業 , 郵 便 業	212,626	140,818	66.2	324,343	176,286	54.4
卸 売 業 , 小 売 業	237,393	111,897	47.1	350,505	155,139	44.3
金 融 業 , 保 険 業	530,712	235,864	44.4	521,879	248,498	47.6
不動産業,物品賃貸業	170,015	93,379	54.9	347,807	202,150	58.1
学術研究,専門・技術サービス業	343,810	241,726	70.3	431,863	284,520	65.9
宿泊業,飲食サービス業	173,479	98,524	56.8	195,170	104,759	53.7
生活関連サービス業,娯楽業	250,203	162,668	65.0	265,512	151,371	57.0
教育,学習支援業	379,632	288,135	75.9	382,114	275,030	72.0
医 療 , 福 祉	350,526	200,061	57.1	376,506	240,398	63.8
複 合 サ ー ビ ス 事 業	X	X	X	339,089	204,627	60.3
サービス業(他に分類されないもの)	237,943	127,311	53.5	266,890	146,504	54.9

産業別に男女別賃金格差をみると、最も格差が大きいのは、5人以上規模において、現金給与総額、定期給与のいずれにおいても「金融業、保険業」であった。また、30人以上規模においても、現金給与総額、定期給与ともに「金融業、保険業」であった。

また、最も格差が小さいのは、5人以上規模の現金給与総額、定期給与のいずれも「教育、学習支援業」であった。また、30人以上規模についても、現金給与総額、定期給与ともに「教育、学習支援業」の格差が小さかった。

< 現金給与額における男女別賃金格差(男性 = 100) > - 5人以上 -

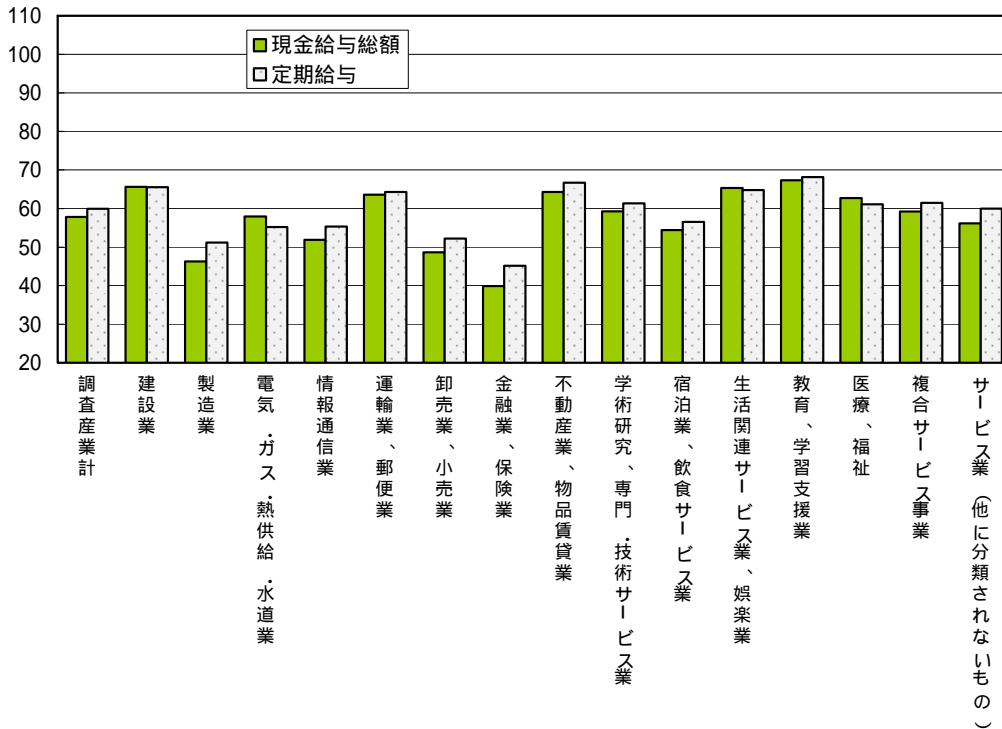

常用労働者1～4人の事業所における平成25年7月の男女別定期給与は、男性が225,937円、女性が129,169円で、男性を100とした場合、女性は57.2であった。

これを産業別に比較すると、「鉱業、採石業、砂利採取業」、「電気・ガス・熱供給・水道業」、「情報通信業」、「運輸業、郵便業」、「金融業、保険業」、「学術研究、専門・技術サービス業」、「複合サービス業」を除いたところで最も格差が大きいのは、「製造業」で42.4であった。最も格差が小さいのは、「教育・学習支援業」で94.1であった。

< 定期給与額における男女別賃金格差 > - 1～4人規模 -

項目 産業	長 崎 県			全 国		
	男 性 (円)	女 性 (円)	格 差 男性 = 100	男 性 (円)	女 性 (円)	格 差 男性 = 100
調査産業計	225,937	129,169	57.2	255,403	138,714	54.3
建設業	237,382	102,438	43.2	279,283	143,569	51.4
製造業	272,899	115,609	42.4	256,588	131,702	51.3
卸売業、小売業	228,864	141,008	61.6	259,876	139,748	53.8
不動産業、物品賃貸業	239,020	173,724	72.7	248,481	159,325	64.1
宿泊業、飲食サービス業	142,134	79,807	56.1	169,123	82,901	49.0
生活関連サービス業、娯楽業	159,669	106,851	66.9	201,700	127,651	63.3
教育、学習支援業	143,951	135,465	94.1	172,939	107,030	61.9
医療、福祉	216,367	143,144	66.2	240,199	165,788	69.0
サービス業(他に分類されないもの)	225,360	135,201	60.0	251,938	151,490	60.1

5) 就業形態別賃金

常用労働者5人以上の事業所における就業形態別の一人平均の月間現金給与総額は、一般労働者が314,997円(対前年比2.8%減)、パートタイム労働者が95,431円(同1.3%減)であった。

現金給与総額を定期給与と特別給与に分けると、定期給与は、一般労働者が262,971円(同2.7%減)、パートタイム労働者が93,522円(同0.9%減)であり、特別給与は、一般労働者が52,026円、パートタイム労働者が1,909円であった。

全国平均と比較すると、一般労働者は、現金給与総額で89,723円、定期給与で66,660円、特別給与においても23,063円少ない結果となった。

パートタイム労働者は、現金給与総額で1,213円、定期給与で710円、特別給与で503円少ない結果となった。

<平成25年平均の就業形態別一人平均月間現金給与> - 5人以上規模 -

(長崎県)

形態	産業	現金給与総額		定期給与		所定内給与		特別給与	
		(円)	対前年増減率(%)	(円)	対前年増減率(%)	(円)	対前年増減率(%)	(円)	対前年増減率(%)
一般	調査産業計	314,997	2.8	262,971	2.7	244,107	2.7	52,026	3.4
	製造業	340,963	1.6	277,654	0.1	240,808	0.7	63,309	7.6
	卸売業, 小売業	276,954	4.1	240,953	3.7	228,740	3.7	36,001	8.1
	医療, 福祉	305,131	4.1	257,352	2.6	248,157	2.9	47,779	11.6
パート	調査産業計	95,431	1.3	93,522	0.9	91,266	1.0	1,909	17.2
	製造業	107,905	5.0	105,287	4.8	101,620	4.7	2,618	12.1
	卸売業, 小売業	87,839	3.6	85,730	2.8	84,409	2.6	2,109	28.4
	医療, 福祉	114,155	2.4	112,591	3.9	110,854	3.7	1,564	49.4

(全国)

形態	産業	現金給与総額		定期給与		所定内給与		特別給与	
		(円)	対前年増減率(%)	(円)	対前年増減率(%)	(円)	対前年増減率(%)	(円)	対前年増減率(%)
一般	調査産業計	404,720	0.7	329,631	0.2	303,910	0.0	75,089	3.2
	製造業	411,989	0.7	330,735	0.2	296,626	0.1	81,254	2.6
	卸売業, 小売業	401,011	0.6	326,380	0.8	308,961	0.5	74,631	0.5
	医療, 福祉	370,496	0.5	306,231	0.4	286,411	0.2	64,265	1.4
パート	調査産業計	96,644	0.6	94,232	0.4	90,997	0.7	2,412	3.9
	製造業	115,999	0.8	111,717	0.6	105,243	0.7	4,282	6.4
	卸売業, 小売業	93,144	0.3	90,798	0.4	88,654	0.2	2,346	3.3
	医療, 福祉	109,843	2.3	105,592	2.0	103,381	2.0	4,251	7.5

注) 全国、長崎県の就業形態別特別給与の賃金指数は作成していないため、「対前年増減率」は、実数をもとに算定している。

常用労働者30人以上の事業所における就業形態別の一人平均の月間現金給与総額は、一般労働者が349,893円(対前年比0.9%減)、パートタイム労働者が104,165円(同0.8%減)であった。

現金給与総額を定期給与と特別給与に分けると、定期給与は、一般労働者が288,120円(同0.7%減)、パートタイム労働者が101,901円(同0.3%減)であり、特別給与は、一般労働者が61,773円、パートタイム労働者が2,264円であった。

全国平均と比較すると、一般労働者は、現金給与総額で89,895円、定期給与で61,477円、特別給与で28,418円少ない結果となった。

パートタイム労働者は、現金給与総額で2,416円、定期給与で1,504円、特別給与で912円少ない結果となった。

<平成25年平均の就業形態別一人平均月間現金給与> - 30人以上規模 -

(長崎県)

形態	産 業	現金給与総額		定期給与		所定内給与		超過労働給与		特別給与	
		(円)	対前年増減率(%)	(円)	対前年増減率(%)	(円)	対前年増減率(%)	(円)	対前年増減率(%)	(円)	対前年増減率(%)
一 般	調 査 産 業 計	349,893	0.9	288,120	0.7	263,186	0.8	24,934	1.0	61,773	1.7
	製 造 業	368,389	1.2	292,704	0.3	250,801	0.7	41,903	2.1	75,685	4.6
	卸 売 業 , 小 売 業	315,776	3.6	268,864	3.2	252,932	2.8	15,932	8.9	46,912	6.1
	医 療 , 福 祉	349,689	2.2	292,408	1.2	281,759	1.4	10,649	1.5	57,281	6.2
パ ー ト タ イ ム	調 査 産 業 計	104,165	0.8	101,901	0.3	99,126	0.3	2,775	1.0	2,264	20.3
	製 造 業	113,852	2.5	109,850	2.1	104,731	2.1	5,119	1.2	4,002	12.6
	卸 売 業 , 小 売 業	96,728	1.2	93,220	0.1	91,835	0.2	1,385	3.6	3,508	22.6
	医 療 , 福 祉	116,929	2.9	115,804	1.9	114,510	2.0	1,294	15.3	1,125	52.0

(全 国)

形態	産 業	現金給与総額		定期給与		所定内給与		超過労働給与		特別給与	
		(円)	対前年増減率(%)	(円)	対前年増減率(%)	(円)	対前年増減率(%)	(円)	対前年増減率(%)	(円)	対前年増減率(%)
一 般	調 査 産 業 計	439,788	0.7	349,597	0.1	318,509	0.2	31,088	2.5	90,191	3.4
	製 造 業	438,570	1.1	344,477	0.5	306,216	0.2	38,261	2.8	94,093	3.5
	卸 売 業 , 小 売 業	454,861	0.4	354,952	0.2	333,709	0.5	21,243	5.0	99,909	1.1
	医 療 , 福 祉	395,496	0.4	324,260	0.2	300,446	0.2	23,814	1.4	71,236	1.4
パ ー ト タ イ ム	調 査 産 業 計	106,581	0.4	103,405	0.3	99,136	0.5	4,269	4.1	3,176	2.3
	製 造 業	127,366	0.4	122,027	0.1	112,382	0.7	9,645	6.6	5,339	5.9
	卸 売 業 , 小 売 業	102,795	0.8	99,533	0.9	97,363	0.8	2,170	7.5	3,262	4.0
	医 療 , 福 祉	125,231	0.6	120,035	0.8	117,260	0.8	2,775	0.8	5,196	2.8

注) 全国、長崎県の就業形態別超過労働給与、特別給与の賃金指数は作成していないため、「対前年増減率」は、実数をもとに算定している。

2 労働時間

1) 労働時間の動き

常用労働者5人以上の事業所における平成25年平均の月間総実労働時間は149.7時間で、対前年比1.4%減であった。

常用労働者30人以上の事業所における平成25年平均の月間総実労働時間は150.3時間で、前年比1.6%減であった。

全国平均と比較すると、総実労働時間は5人以上規模で4.2時間、30人以上規模で1.0時間長くなった。また所定内労働時間は、5人以上規模で5.3時間、30人以上規模で1.2時間長くなった。所定外労働時間は、5人以上規模で1.1時間、30人以上規模で0.2時間短くなった。

さらに、月間の総実労働時間数を12倍して換算した年間総実労働時間は、5人以上規模で1796.4時間、30人以上規模で1803.6時間となり、全国平均を5人以上規模では50.4時間、30人以上規模で12.0時間上回る結果となった。

<平成25年平均月間労働時間(長崎県・全国)及び対前年増減率>

項目	長崎県				全国			
	5人以上		30人以上		5人以上		30人以上	
	実数 (時間)	対前年 増減率 (%)	実数 (時間)	対前年 増減率 (%)	実数 (時間)	対前年 増減率 (%)	実数 (時間)	対前年 増減率 (%)
総労働時間	149.7	1.4	150.3	1.6	145.5	1.0	149.3	0.9
所定内労働時間	140.2	1.1	138.1	1.8	134.9	1.3	136.9	1.1
所定外労働時間	9.5	5.8	12.2	2.1	10.6	2.3	12.4	1.8

<総実労働時間(指数)の対前年増減率の推移(長崎県・全国)>
- 事業所規模30人以上 -

(単位: %)

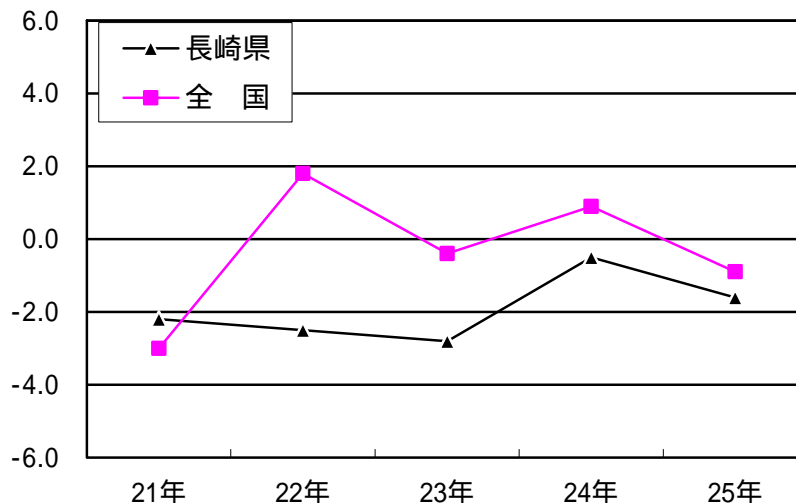

< 過去10年間の労働時間の対前年増減率の推移(長崎県・全国) >
 - 事業所規模30人以上 -

年次 (平成)	長 崎 県						全 国					
	総実労働時間		所定内労働時間		所定外労働時間		総実労働時間		所定内労働時間		所定外労働時間	
	指 数	対前年 増減率 (%)	指 数	対前年 増減率 (%)	指 数	対前年 増減率 (%)	指 数	対前年 増減率 (%)	指 数	対前年 増減率 (%)	指 数	対前年 増減率 (%)
16年	-	-	-	-	-	-	102.5	0.5	102.4	0.3	104.4	3.1
17年	-	-	-	-	-	-	102.0	0.5	101.8	0.6	104.8	0.4
18年	102.9	-	104.4	-	87.8	-	102.7	0.7	102.2	0.4	108.2	3.2
19年	104.1	1.2	105.3	0.9	91.4	4.1	102.5	0.2	101.9	0.5	110.7	2.3
20年	104.9	0.8	104.6	0.7	108.6	18.8	101.3	1.2	100.8	1.0	107.6	2.8
21年	102.6	2.2	102.4	2.1	105.6	2.8	98.2	3.0	98.9	1.8	89.9	16.5
22年	100.0	2.5	100.0	2.3	100.0	5.3	100.0	1.8	100.0	1.0	100.0	11.3
23年	97.2	2.8	97.8	2.2	91.6	8.4	99.5	0.4	99.5	0.4	99.5	0.5
24年	96.7	0.5	97.8	0.0	85.3	6.9	100.4	0.9	100.4	0.9	100.7	1.2
25年	95.2	1.6	96.0	1.8	87.1	2.1	99.5	0.9	99.3	1.1	102.5	1.8

注) 「対前年増減率」は、事業所の抽出替えによるギャップを修正した指数により算出しているため、実数値から算出される増減率とは一致しない場合がある。

常用労働者1～4人の事業所における平成25年7月の月間総実労働時間は、前年より2.2時間多い154.8時間であった。

< 月間総実労働時間の推移 > - 事業所規模1～4人規模 -

年次 (平成)	長 崎 県		全 国	
	実 数 (時間)	対 前 年 差 (時間)	実 数 (時間)	対 前 年 差 (時間)
16年	164.3	2.2	154.1	2.9
17年	151.9	12.4	151.9	2.2
18年	151.2	0.7	151.9	0.0
19年	162.8	11.6	151.9	0.0
20年	162.7	0.1	152.6	0.7
21年	165.0	2.3	147.7	4.9
22年	162.0	3.0	147.0	0.7
23年	154.1	7.9	146.3	0.7
24年	152.6	1.5	146.3	0.0
25年	154.8	2.2	147.0	0.7

注) 7月の月間総実労働時間 = 1日の実労働時間数 × 出勤日数

2) 産業別労働時間

常用労働者5人以上の事業所における平成25年平均の産業別月間総実労働時間は、「鉱業・採石業・砂利採取業」を除き、「情報通信業」が173.1時間と最も長く、次いで「運輸業、郵便業」、「建設業」、「学研究、専門・技術サービス」、「製造業」、「生活関連サービス業、娯楽」、「不動産業、物品賃貸業」、「複合サービス事業」、「金融業、保険業」、「電気・ガス・熱供給・水道業」、「サービス業(他に分類されないもの)」、「卸売業、小売業」、「教育、学習支援業」、「医療、福祉」、「宿泊業、飲食サービス業」の順となった

< 産業別労働時間 > - 事業所規模5人以上 -

項 目 産 業	長 崎 県			全 国		
	総実労働時間	所定内労働時間	所定外労働時間	総実労働時間	所定内労働時間	所定外労働時間
調査産業計	149.7	140.2	9.5	145.5	134.9	10.6
鉱業、採石業、砂利採取業	X	X	X	167.3	153.0	14.3
建設業	171.0	160.0	11.0	172.2	159.3	12.9
製造業	170.4	152.4	18.0	162.4	147.4	15.0
電気・ガス・熱供給・水道業	150.4	142.5	7.9	154.7	141.2	13.5
情報通信業	173.1	151.9	21.2	163.0	144.6	18.4
運輸業、郵便業	172.0	146.6	25.4	173.5	149.7	23.8
卸売業、小売業	141.6	136.2	5.4	138.4	131.3	7.1
金融業、保険業	151.0	142.7	8.3	149.4	136.9	12.5
不動産業、物品賃貸業	155.1	146.4	8.7	152.4	141.9	10.5
学研究、専門・技術サービス業	170.7	156.1	14.6	159.8	145.0	14.8
宿泊業、飲食サービス業	119.9	114.4	5.5	103.9	98.8	5.1
生活関連サービス業、娯楽業	162.7	151.3	11.4	139.6	133.0	6.6
教育、学習支援業	140.4	129.4	11.0	126.8	120.5	6.3
医療、福祉	137.8	134.4	3.4	135.5	130.4	5.1
複合サービス事業	151.6	148.2	3.4	147.6	141.0	6.6
サービス業(他に分類されないもの)	148.1	141.9	6.2	144.7	133.5	11.2

< 産業別労働時間 > - 事業所規模5人以上 -

(単位:時間)

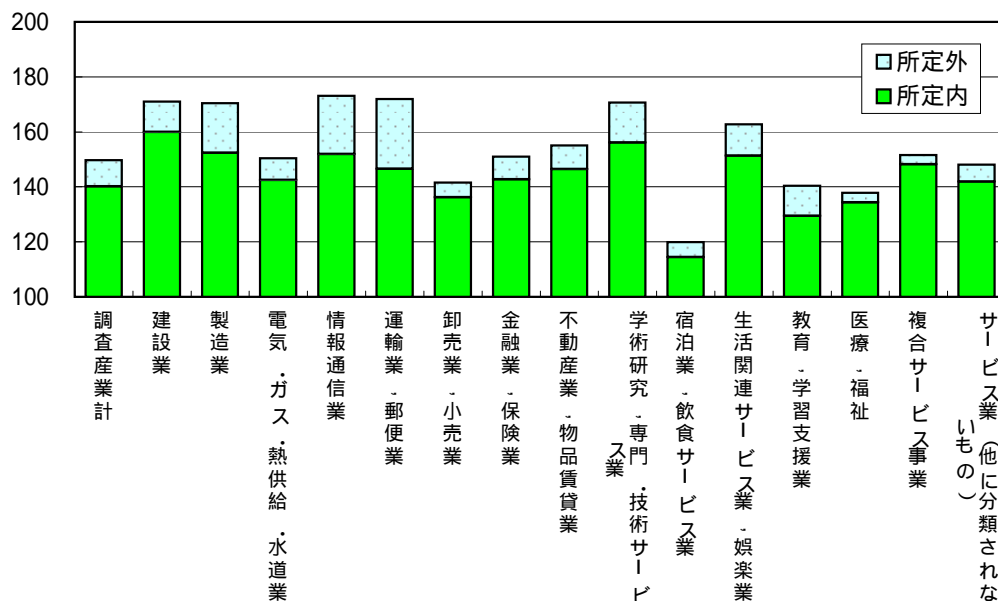

常用労働者30人以上の事業所における平成25年平均の産業別月間総実労働時間は、「鉱業、採石業、砂利採取業」、「複合サービス事業」を除き、「運輸業、郵便業」が最も長い173.6時間であり、次いで「建設業」、「生活関連サービス業、娯楽業」、「製造業」、「情報通信業」、「学術研究、専門・技術サービス業」、「金融業、保険業」、「電気・ガス・熱供給・水道業」、「教育、学習支援業」、「サービス業(他に分類されないもの)」、「卸売業、小売業」、「医療、福祉」、「宿泊業、飲食サービス業」、「不動産業、物品賃貸業」の順となった。

< 産業別労働時間 > - 事業所規模30人以上 -

項目 産業	長 崎 県						全 国					
	総実労働時間		所定内労働時間		所定外労働時間		総実労働時間		所定内労働時間		所定外労働時間	
	実数 (時間)	対前年 増減率 (%)	実数 (時間)	対前年 増減率 (%)	実数 (時間)	対前年 増減率 (%)	実数 (時間)	対前年 増減率 (%)	実数 (時間)	対前年 増減率 (%)	実数 (時間)	対前年 増減率 (%)
調査産業計	150.3	1.6	138.1	1.8	12.2	2.1	149.3	0.9	136.9	1.1	12.4	1.8
鉱業、採石業、砂利採取業	X	X	X	X	X	X	160.6	1.2	146.6	0.9	14.0	3.1
建設業	172.3	1.9	156.3	2.2	16.0	76.6	174.8	0.4	156.9	0.3	17.9	1.1
製造業	169.1	1.1	149.4	1.5	19.7	0.9	163.7	0.5	147.3	0.9	16.4	3.8
電気・ガス・熱供給・水道業	148.2	0.8	139.2	0.2	9.0	9.3	154.9	1.5	140.6	1.7	14.3	0.8
情報通信業	168.3	1.0	143.1	0.7	25.2	2.8	163.7	1.0	144.0	1.2	19.7	0.4
運輸業、郵便業	173.6	0.9	149.2	1.2	24.4	1.2	172.0	0.6	147.3	0.7	24.7	0.5
卸売業、小売業	134.1	0.4	128.5	0.6	5.6	5.3	139.9	0.5	132.2	0.9	7.7	6.3
金融業、保険業	155.8	0.9	147.8	1.1	8.0	3.3	148.3	1.8	134.7	2.1	13.6	2.9
不動産業、物品賃貸業	124.2	0.2	119.7	0.2	4.5	9.4	147.5	1.2	136.5	1.2	11.0	2.1
学術研究、専門・技術サービス業	167.5	2.2	145.9	3.0	21.6	2.9	161.0	1.0	144.7	1.4	16.3	3.6
宿泊業、飲食サービス業	126.5	1.3	117.9	1.1	8.6	4.7	110.0	1.9	103.5	2.3	6.5	5.4
生活関連サービス業、娯楽業	170.6	0.8	153.5	0.6	17.1	2.3	135.4	1.4	128.5	1.5	6.9	1.8
教育、学習支援業	147.1	1.0	130.4	0.3	16.7	7.4	128.9	2.8	122.4	2.7	6.5	3.2
医療、福祉	133.4	3.8	129.7	3.9	3.7	1.8	142.5	0.7	136.7	0.8	5.8	0.4
複合サービス事業	X	X	X	X	X	X	152.6	0.6	144.8	0.9	7.8	4.6
サービス業(他に分類されないもの)	143.4	0.5	134.5	0.7	8.9	2.7	139.7	0.7	128.3	0.9	11.4	1.9

労働者1～4人の事業所における平成25年7月の産業別の総実労働時間は、「不動産業、物品賃貸業」が最も長い177.0時間であり、最も短い産業は、「教育、学習支援業」で108.2時間であった。

< 産業別労働時間 > - 事業所規模1～4人 -

項目 産業	長 崎 県		全 国	
	実数 (時間)	対前年 差 (時間)	実数 (時間)	対前年 差 (時間)
調査産業計	154.8	2.2	147.0	0.7
建設業	167.5	1.8	168.0	1.4
製造業	173.3	X	154.0	0.0
卸売業、小売業	168.6	12.4	155.5	2.9
不動産業、物品賃貸業	177.0	X	144.1	5.7
宿泊業、飲食サービス業	109.7	14.5	114.7	0.6
生活関連サービス業、娯楽業	144.2	6.3	147.7	2.1
教育、学習支援業	108.2	X	86.2	5.4
医療、福祉	154.1	18.7	140.8	2.8
サービス業(他に分類されないもの)	159.1	2.2	156.2	2.2

注) 7月の月間総実労働時間 = 1日の実労働時間数 × 出勤日数

3) 就業形態別労働時間

常用労働者5人以上の事業所における就業形態別の1人平均の月間総実労働時間は、一般労働者が171.0時間(対前年比1.3%減)、パートタイム労働者が98.4時間(3.5%減)であった。

総実労働時間のうち所定内労働時間は、一般労働者が158.4時間、パートタイム労働者が96.3時間であり、所定外労働時間は、一般労働者が12.6時間で、パートタイム労働者が2.1時間であった。

全国平均と比較すると、一般労働者では、総実労働時間で2.8時間、所定内労働時間で4.0時間長く、所定外労働時間で1.2時間短い結果となった。

また、パートタイム労働者では、総実労働時間で7.3時間、所定内労働時間で8.2時間長く、所定外労働時間で0.9時間短い結果となった。

出勤日数は、一般労働者が20.9日(対前年差0.1日減)、パートタイム労働者が17.4日(対前年差0.5日減)であった。

<平成25年平均の就業形態別1人平均月間実労働時間数及び出勤日数>

- 事業所規模5人以上 -

(長崎県)

形態	産 業	総実労働時間		所定内労働時間		所定外労働時間		出勤日数	
		実数 (時間)	対前年 増減率 (%)	実数 (時間)	対前年 増減率 (%)	実数 (時間)	対前年 増減率 (%)	実数 (日)	対前年 差(日)
一 般	調 査 産 業 計	171.0	1.3	158.4	0.8	12.6	7.4	20.9	0.1
	製 造 業	177.3	0.9	156.9	0.2	20.4	6.3	20.6	0.2
	卸売業,小売業	174.6	2.0	165.2	1.9	9.4	5.5	21.8	0.1
	医 療 , 福 祉	162.0	0.6	157.7	0.7	4.3	0.1	20.7	0.0
パ ー ト	調 査 産 業 計	98.4	3.5	96.3	3.6	2.1	0.0	17.4	0.5
	製 造 業	128.1	7.8	124.6	7.4	3.5	18.6	18.6	1.5
	卸売業,小売業	108.4	0.5	107.0	0.6	1.4	3.0	20.2	0.5
	医 療 , 福 祉	81.7	2.0	80.5	2.3	1.2	32.5	14.8	0.6

(全 国)

形態	産 業	総実労働時間		所定内労働時間		所定外労働時間		出勤日数	
		実数 (時間)	対前年 増減率 (%)	実数 (時間)	対前年 増減率 (%)	実数 (時間)	対前年 増減率 (%)	実数 (日)	対前年 差(日)
一 般	調 査 産 業 計	168.2	0.6	154.4	0.9	13.8	2.8	20.2	0.2
	製 造 業	169.3	0.3	152.9	0.8	16.4	3.4	19.8	0.1
	卸売業,小売業	169.2	0.3	158.6	0.7	10.6	6.7	20.7	0.1
	医 療 , 福 祉	158.8	0.7	152.1	0.8	6.7	1.3	20.1	0.2
パ ー ト	調 査 産 業 計	91.1	1.1	88.1	1.4	3.0	6.3	15.6	0.3
	製 造 業	117.3	1.4	111.6	1.4	5.7	2.1	17.8	0.2
	卸売業,小売業	96.5	0.2	94.2	0.1	2.3	14.4	16.9	0.2
	医 療 , 福 祉	81.0	1.8	79.5	2.0	1.5	6.7	14.4	0.3

常用労働者30人以上の事業所における就業形態別の1人平均の月間総実労働時間は、一般労働者が171.3時間(対前年比0.5%減)、パートタイム労働者が96.4時間(同3.9%減)であった。

総実労働時間のうち、所定内労働時間は、一般労働者が155.5時間、パートタイム労働者が93.4時間であり、所定外労働時間は、一般労働者が15.8時間で、パートタイム労働者が3.0時間であった。

全国平均と比較すると、一般労働者では、総実労働時間で4.9時間、所定内労働時間で4.3時間、所定外労働時間で0.6時間長い結果となった。

また、パートタイム労働者においては、総実労働時間で同時間、所定内労働時間で0.7時間長く、所定外労働時間で0.7時間短い結果となった。

<平成25年平均の就業形態別1人平均月間実労働時間数及び出勤日数>
- 事業所規模30人以上 -

(長崎県)

形態	産 業	総実労働時間		所定内労働時間		所定外労働時間		出勤日数	
		実数 (時間)	対前年 増減率 (%)	実数 (時間)	対前年 増減率 (%)	実数 (時間)	対前年 増減率 (%)	実数 (日)	対前年 差(日)
一 般	調 査 産 業 計	171.3	0.5	155.5	0.9	15.8	3.3	20.4	0.1
	製 造 業	174.7	1.1	153.1	1.4	21.6	0.9	20.1	0.1
	卸売業,小売業	176.3	1.6	164.5	1.2	11.8	9.7	21.1	0.0
	医 療 , 福 祉	161.7	1.0	156.7	1.0	5.0	0.0	20.4	0.0
パ ー ト	調 査 産 業 計	96.4	3.9	93.4	3.9	3.0	3.2	16.8	0.6
	製 造 業	126.2	3.0	121.0	2.7	5.2	10.3	19.1	0.2
	卸売業,小売業	108.4	1.2	106.5	1.3	1.9	1.0	20.3	0.3
	医 療 , 福 祉	73.7	7.9	72.7	8.2	1.0	10.0	13.6	1.0

(全 国)

形態	産 業	総実労働時間		所定内労働時間		所定外労働時間		出勤日数	
		実数 (時間)	対前年 増減率 (%)	実数 (時間)	対前年 増減率 (%)	実数 (時間)	対前年 増減率 (%)	実数 (日)	対前年 差(日)
一 般	調 査 産 業 計	166.4	0.7	151.2	0.9	15.2	2.0	19.8	0.2
	製 造 業	168.3	0.4	150.9	0.9	17.4	3.9	19.5	0.2
	卸売業,小売業	166.4	0.6	154.8	1.0	11.6	5.7	20.2	0.2
	医 療 , 福 祉	158.4	0.5	151.4	0.5	7.0	0.2	19.9	0.2
パ ー ト	調 査 産 業 計	96.4	1.1	92.7	1.3	3.7	4.2	16.2	0.2
	製 造 業	124.8	1.2	116.4	1.4	8.4	2.1	18.0	0.2
	卸売業,小売業	103.4	0.0	101.0	0.1	2.4	9.1	18.3	0.1
	医 療 , 福 祉	86.0	0.5	84.4	0.7	1.6	11.7	14.6	0.2

3 出 勤 日 数

常用労働者5人以上の事業所における平成25年平均の月間出勤日数は、前年より0.2日少ない19.9日であった。常用労働者30人以上の事業所における平成25年平均の月間出勤日数は、前年より0.3日少ない19.4日であった。全国平均と比較すると、5人以上規模で1.0日、30人以上規模でも0.5日多い結果となった。

これを各産業別に見ると、出勤日数が最も多いのは5人以上規模では「建設業」、「生活関連サービス業、娯楽業」、30人以上規模では「生活関連サービス業、娯楽業」であった。また最も少ないのは5人以上規模、30人以上規模ともに「教育、学習支援業」であった。

<平成25年平均事業所規模別・産業別出勤日数>

項 目 産 業	5人以上		30人以上	
	長崎県	全 国	長崎県	全 国
調 査 産 業 計	19.9	18.9	19.4	18.9
鉱業、採石業、砂利採取業	X	20.7	X	20.1
建 設 業	21.3	21.2	20.9	20.7
製 造 業	20.3	19.5	20.0	19.3
電気・ガス・熱供給・水道業	18.9	18.9	18.5	18.8
情 報 通 信 業	20.6	19.1	20.1	19.1
運 輸 業 ， 郵 便 業	20.9	20.2	20.9	20.0
卸 売 業 ， 小 売 業	21.0	19.1	20.6	19.4
金 融 業 ， 保 険 業	18.9	18.8	19.0	18.6
不動産業、物品賃貸業	19.6	19.5	18.7	19.1
学術研究、専門・技術サービス業	20.3	19.3	18.7	19.0
宿泊業、飲食サービス業	18.4	16.1	18.2	16.5
生活関連サービス業、娯楽業	21.3	19.1	21.2	18.6
教育、学習支援業	17.7	17.1	17.7	17.3
医 療 ， 福 祉	18.9	18.4	18.2	18.8
複合サービス事業	19.6	18.9	X	19.7
サービス業(他に分類されないもの)	19.8	18.9	18.9	18.6

また、常用労働者1～4人の事業所における平成25年7月の出勤日数は21.8日となり、全国平均より1.1日多い結果となった。

<平成25年7月分産業別出勤日数>

項 目 産 業	1～4人	
	長崎県	全 国
調 査 産 業 計	21.8	20.7
建 設 業	21.2	22.1
製 造 業	22.8	21.1
卸 売 業 ， 小 売 業	23.1	21.3
不動産業、物品賃貸業	22.4	20.3
宿泊業、飲食サービス業	18.6	18.8
生活関連サービス業、娯楽業	20.9	20.8
教育、学習支援業	16.9	15.4
医 療 ， 福 祉	23.0	20.7
サービス業(他に分類されないもの)	22.1	21.4

4 雇 用

1) 雇用の動き

常用労働者5人以上の事業所における平成25年平均の常用労働者数は415,210人で、前年に比べ0.7%増となった。

常用労働者30人以上の事業所における平成25年平均の常用労働者数は216,741人で、対前年比0.7%減であった。

< 過去5年間の雇用指数の対前年増減率の推移(長崎県・全国) >
- 事業所規模30人以上 -

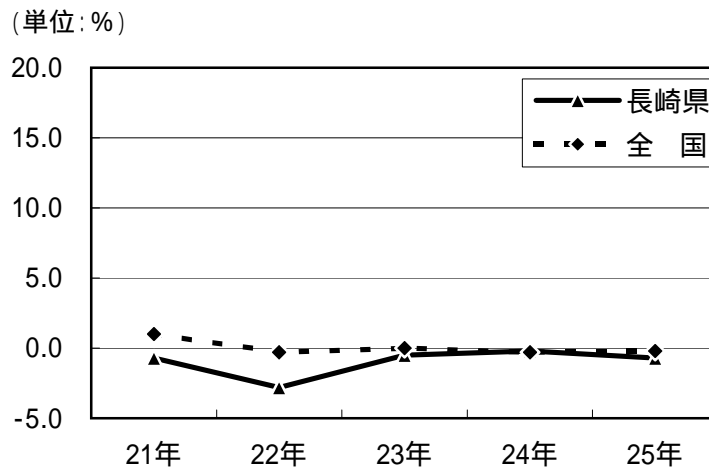

< 雇用指数の対前年増減率の推移(長崎県・全国) >

項目 年次	5人以上				30人以上			
	長崎県		全国		長崎県		全国	
	雇用指数	対前年増減率 (%)	雇用指数	対前年増減率 (%)	雇用指数	対前年増減率 (%)	雇用指数	対前年増減率 (%)
20	100.6	4.0	98.8	2.3	103.6	5.2	99.3	3.3
21	100.9	0.3	99.6	0.9	102.9	0.7	100.2	1.0
22	100.0	0.9	100.0	0.4	100.0	2.8	100.0	0.3
23	100.5	0.5	100.6	0.7	99.5	0.5	100.0	0.0
24	100.2	0.3	101.3	0.7	99.3	0.2	99.7	0.3
25	100.9	0.7	102.1	0.8	98.6	0.7	99.5	0.2

2) 産業別常用労働者

平成25年平均の常用労働者の産業別構成をみると、5～29人規模では「卸売業,小売業」(24.7%, 48,991人)の占める割合が最も高く、以下、「医療,福祉」(16.6%, 32,967人)、「宿泊業,飲食サービス業」(11.7%, 23,129人)の順となっている。

30人以上規模では、「医療,福祉」(27.1%, 58,655人)の占める割合が最も高く、以下、「製造業」(19.6%, 42,543人)、「卸売業,小売業」(12.0%, 25,952人)の順となっている。

5～29人規模と30人以上規模を合わせた5人以上規模でみると、「医療,福祉」(22.1%, 91,620人)の占める割合が最も高く、以下、「卸売業,小売業」(18.0%, 74,943人)、「製造業」(13.4%, 55,736人)の順となっている。

<規模別・産業別常用労働者数>

項 目 産 業	5人以上		5～29人		30人以上	
	人 数 (人)	構 成 比 (%)	人 数 (人)	構 成 比 (%)	人 数 (人)	構 成 比 (%)
調 査 産 業 計	415,210	100.0	198,471	100.0	216,741	100.0
鉱業,採石業,砂利採取業	X	X	X	X	X	X
建 設 業	27,417	6.6	19,492	9.8	7,926	3.7
製 造 業	55,736	13.4	13,193	6.6	42,543	19.6
電気・ガス・熱供給・水道業	2,249	0.5	817	0.4	1,432	0.7
情 報 通 信 業	4,982	1.2	2,302	1.2	2,682	1.2
運 輸 業 , 郵 便 業	27,319	6.6	7,790	3.9	19,529	9.0
卸 売 業 , 小 売 業	74,943	18.0	48,991	24.7	25,952	12.0
金 融 業 , 保 険 業	12,296	3.0	6,115	3.1	6,182	2.9
不 動 産 業 , 物 品 賃 貸 業	4,156	1.0	2,552	1.3	1,606	0.7
学術研究,専門・技術サービス業	12,569	3.0	6,008	3.0	6,561	3.0
宿泊業,飲食サービス業	32,728	7.9	23,129	11.7	9,599	4.4
生活関連サービス業,娯楽業	15,075	3.6	6,611	3.3	8,464	3.9
教育,学習支援業	26,780	6.4	13,144	6.6	13,637	6.3
医 療 , 福 祉	91,620	22.1	32,967	16.6	58,655	27.1
複 合 サ ー ビ ス 事 業	4,581	1.1	X	X	X	X
サービス業(他に分類されないもの)	22,671	5.5	11,050	5.6	11,622	5.4

3) パートタイム労働者

常用労働者に占めるパートタイム労働者の割合(パートタイム労働者比率)は、5人以上規模の事業所で29.4%(前年差0.3ポイント減)、30人以上規模事業所で28.1%(同0.8ポイント増)となった。

また、産業別の割合をみると、5人以上規模では、「宿泊業,飲食サービス業」が65.8%で最も高く、以下「卸売業,小売業」、「生活関連サービス業,娯楽業」の順となった。

30人以上規模では、「宿泊業,飲食サービス業」が63.3%で最も高く、以下、「不動産業,物品賃貸業」、「卸売業,小売業」の順となった。

<パートタイム労働者比率>

項目 産業	長 崎 県				全 国			
	5人以上		30人以上		5人以上		30人以上	
	比 率 (%)	前年差 (ポイント)	比 率 (%)	前年差 (ポイント)	比 率 (%)	前年差 (ポイント)	比 率 (%)	前年差 (ポイント)
調 査 産 業 計	29.4	0.3	28.1	0.8	29.4	0.6	24.6	0.3
鉱業,採石業,砂利採取業	X	X	X	X	5.6	1.3	3.3	0.5
建 設 業	3.3	4.7	0.7	1.2	5.2	0.0	2.1	0.2
製 造 業	13.7	0.6	11.5	0.2	13.4	0.7	10.3	0.2
電気・ガス・熱供給・水道業	4.1	0.7	6.0	1.0	4.5	0.2	4.0	0.3
情 報 通 信 業	11.8	4.9	15.0	2.1	6.3	0.3	5.4	0.5
運 輸 業 , 郵 便 業	16.9	0.1	14.2	0.4	18.0	0.4	19.1	0.4
卸 売 業 , 小 売 業	49.9	1.4	62.2	1.2	42.4	0.5	42.0	0.2
金 融 業 , 保 険 業	11.4	6.8	2.5	0.5	12.8	0.7	13.7	0.7
不動産業,物品賃貸業	27.2	1.0	62.8	3.3	21.1	2.4	24.3	1.0
学術研究,専門・技術サービス業	9.1	9.9	8.9	0.4	8.4	0.3	6.0	0.1
宿泊業,飲食サービス業	65.8	3.3	63.3	0.5	76.5	1.1	70.0	1.2
生活関連サービス業,娯楽業	31.2	2.2	35.1	2.9	44.4	2.1	45.6	1.4
教育,学習支援業	26.3	9.1	19.3	0.7	28.1	1.9	24.5	1.5
医 療 , 福 祉	30.3	1.1	32.2	2.6	29.9	1.4	22.0	0.4
複 合 サ ー ビ ス 事 業	2.5	10.1	X	X	15.4	0.2	11.8	0.6
サービス業(他に分類されないもの)	25.8	1.0	34.9	0.5	31.6	0.6	37.0	0.4

4) 男女別労働者

常用労働者を男女別にみても、5人以上規模では、男性が203,583人で全体の49.0%であり、女性は211,628人で全体の51.0%であった。

30人以上規模では、男性の占める割合が52.4%と高く、5~29人規模では女性が54.6%と男性を上回っている。

また、産業別ではいずれの規模においても、「卸売業,小売業」、「宿泊業,飲食サービス業」、「医療,福祉」で女性の数が男性を上回った。

<事業所規模別常用労働者の男女別構成比>

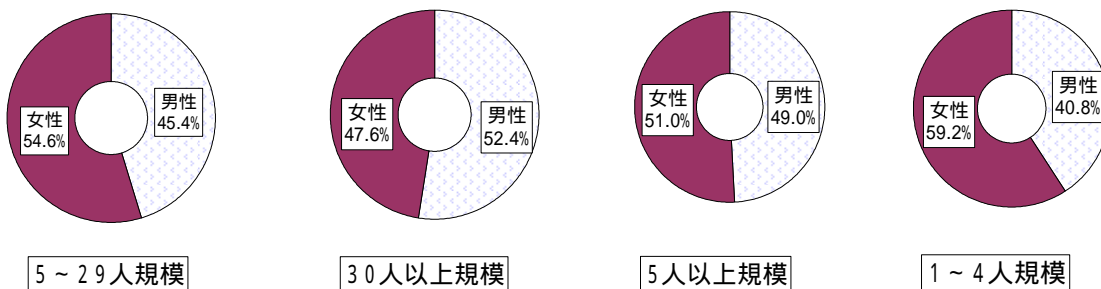

<規模別・産業別男女別労働者数> - 5人以上規模 -

(単位:人)

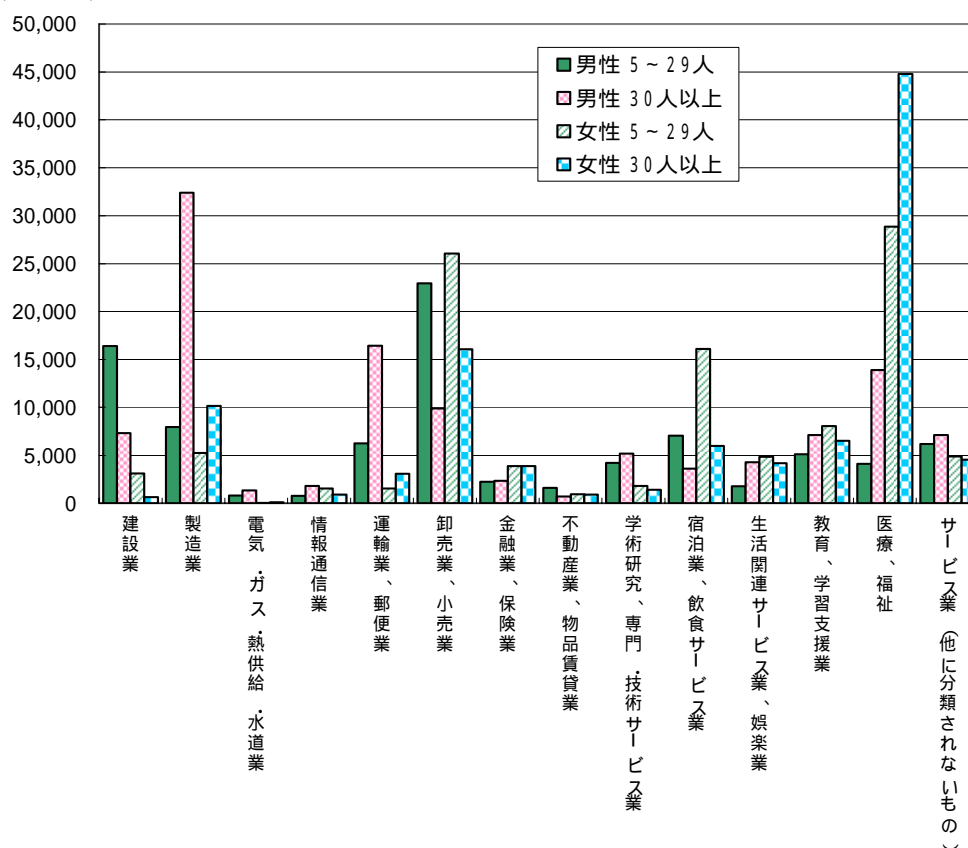

5) 就業形態別労働者

常用労働者を就業形態別にみると、5人以上規模では、一般労働者が 293,299人(対前年 1.2%増)、パートタイム労働者は 121,911人(同、0.5%減)であった。

また、30人以上規模では、一般労働者が 155,947人(同 1.7%減)、パートタイム労働者は 60,794人(同 1.9%増)であった。

<平成25年平均の就業形態別常用労働者数>

形態	規模 産業	5人以上		30人以上	
		常用労働者数 (人)	対前年 増減率(%)	常用労働者数 (人)	対前年 増減率(%)
一般	調査産業計	293,299	1.2	155,947	1.7
	製造業	48,074	1.5	37,640	4.9
	卸売業,小売業	37,572	2.8	9,820	4.9
	医療,福祉業	63,903	4.8	39,773	0.0
パート	調査産業計	121,911	0.5	60,794	1.9
	製造業	7,662	6.1	4,903	6.8
	卸売業,小売業	37,371	2.8	16,132	0.2
	医療,福祉業	27,717	0.6	18,882	12.7

第1表 産業別、年別現金給与総額名目賃金指数

(事業所規模 5人以上)

(平成22年 = 100)

産業 年月	調査産業計	鉱業、採石業、砂利採取業	建設業	製造業	電気・ガス・熱供給・水道業	情報通信業	運輸業、郵便業	卸売業、小売業	金融業、保険業	不動産業、物品賃貸業	学術研究、専門・技術サービス業	宿泊業、飲食サービス業	生活関連サービス業、娯楽業	教育、学習支援業	医療、福祉	複合サービス事業	サービス業(他に分類されないもの)
平成20年	101.1	X	80.7	100.4	102.7	103.5	98.5	93.6	95.7	-	-	-	-	100.7	96.5	111.0	-
21年	101.7	123.5	96.7	100.4	107.0	95.2	95.2	87.0	97.8	-	-	-	-	104.1	107.9	107.2	-
22年	100.0	100.0	100.0	100.0	100.0	100.0	100.0	100.0	100.0	100.0	100.0	100.0	100.0	100.0	100.0	100.0	100.0
23年	90.9	116.0	83.8	95.9	96.4	89.8	100.0	87.2	97.7	89.3	83.5	100.4	101.1	90.2	92.3	90.5	88.4
24年	93.9	100.3	80.6	99.2	92.5	86.1	101.7	87.8	89.2	93.9	83.5	102.7	100.4	95.1	90.6	97.4	104.7
25年	91.6	X	80.5	97.9	83.1	73.7	105.2	83.0	105.7	80.9	100.8	106.5	100.0	76.7	88.5	101.8	101.0
25年1月	81.8	X	78.1	82.6	74.2	65.7	93.9	78.7	109.3	88.0	82.0	97.0	109.6	62.8	76.3	82.6	89.3
2月	77.9	X	77.7	78.7	72.7	64.3	91.0	73.8	81.8	73.8	75.9	95.1	92.5	62.6	76.1	82.3	84.1
3月	83.0	X	77.7	100.3	73.9	67.8	92.0	73.4	85.9	74.4	83.2	101.5	96.0	65.4	77.2	78.4	92.6
4月	80.5	X	78.6	81.0	74.6	66.4	93.6	76.3	91.3	76.2	86.5	102.4	97.6	64.9	77.4	83.2	82.3
5月	79.3	X	79.6	82.1	71.0	64.2	90.7	75.4	80.7	75.7	77.6	96.6	95.1	62.9	76.3	85.1	87.5
6月	116.0	X	83.1	140.8	116.5	94.8	112.8	79.8	162.9	111.1	140.3	112.7	98.8	146.8	100.2	140.5	125.9
7月	105.7	X	97.1	102.1	90.0	91.0	134.7	110.7	124.4	90.6	111.3	108.3	103.5	65.4	109.0	169.2	109.7
8月	81.0	X	71.3	85.1	68.2	66.0	100.3	80.5	77.6	66.7	76.3	117.2	96.3	58.2	79.6	74.5	91.3
9月	77.7	X	72.9	79.9	66.7	61.9	91.0	75.0	80.1	64.2	76.6	101.8	90.3	59.4	76.5	80.2	88.7
10月	78.7	X	74.5	81.4	70.5	62.5	91.7	74.3	98.1	64.8	74.5	103.7	88.8	58.4	77.1	75.5	89.2
11月	85.5	X	80.3	84.4	69.9	69.0	91.7	78.0	89.4	65.1	119.3	104.1	93.4	62.7	84.1	76.6	116.8
12月	152.0	X	95.4	176.0	148.9	111.0	178.6	120.1	187.1	120.2	206.1	137.1	138.6	150.7	152.0	193.6	154.1

第2表 産業別、年別定期給与名目賃金指数

(事業所規模 5人以上)

(平成22年 = 100)

産業 年月	調査産業計	鉱業、採石業、砂利採取業	建設業	製造業	電気・ガス・熱供給・水道業	情報通信業	運輸業、郵便業	卸売業、小売業	金融業、保険業	不動産業、物品賃貸業	学術研究、専門・技術サービス業	宿泊業、飲食サービス業	生活関連サービス業、娯楽業	教育、学習支援業	医療、福祉	複合サービス事業	サービス業(他に分類されないもの)
平成20年	99.1	X	88.3	95.5	96.1	102.4	98.4	90.5	99.5	-	-	-	-	102.1	98.9	110.5	-
21年	100.0	121.6	99.1	97.5	107.6	95.8	96.6	88.4	97.6	-	-	-	-	105.2	104.5	105.7	-
22年	100.0	100.0	100.0	100.0	100.0	100.0	100.0	100.0	100.0	100.0	100.0	100.0	100.0	100.0	100.0	100.0	100.0
23年	93.4	100.7	87.8	97.3	95.9	92.7	101.2	87.8	94.2	93.4	87.9	99.5	101.8	94.0	94.2	92.7	90.3
24年	93.4	97.2	85.6	95.6	91.7	93.8	100.8	88.2	91.6	95.6	86.9	101.8	98.7	98.1	94.4	96.3	97.9
25年	91.4	X	86.8	95.5	86.6	81.7	101.4	84.1	99.1	81.9	96.5	104.5	95.6	80.4	93.8	98.4	97.6
25年1月	91.4	X	90.1	92.3	92.3	84.0	103.1	85.4	95.7	85.6	95.5	100.4	100.9	82.7	93.4	103.5	94.4
2月	91.0	X	90.5	93.4	90.4	82.1	100.1	82.2	98.4	87.1	96.7	98.4	96.6	82.5	93.2	103.1	95.9
3月	92.1	X	90.6	96.2	91.9	86.8	98.5	82.8	99.2	84.7	97.5	105.0	99.9	86.3	93.1	93.6	97.7
4月	92.7	X	89.4	96.1	91.7	81.5	99.8	85.7	103.1	89.9	97.4	105.0	100.3	85.4	94.4	103.8	93.7
5月	91.4	X	84.8	95.6	88.3	82.2	99.8	84.8	96.9	89.3	96.3	100.1	97.0	82.8	93.6	101.6	95.8
6月	92.0	X	86.9	95.2	87.7	93.1	99.5	84.1	102.2	88.8	98.4	102.3	95.5	83.1	94.5	100.4	94.9
7月	90.7	X	84.8	95.2	77.9	81.7	101.3	84.3	102.1	77.9	96.0	106.5	87.3	77.3	93.5	93.9	98.8
8月	90.2	X	78.7	95.9	83.3	81.7	102.9	84.4	93.2	75.1	94.9	108.6	91.9	75.3	94.8	93.4	98.3
9月	90.4	X	84.9	94.9	82.9	79.3	100.1	82.9	93.9	75.8	96.7	105.1	94.2	78.1	93.8	100.5	99.0
10月	91.2	X	86.8	96.1	86.0	79.7	100.9	83.1	107.3	76.5	94.9	107.2	93.0	76.7	93.4	94.5	101.6
11月	91.7	X	88.1	97.0	84.1	73.6	100.9	84.5	96.9	76.8	98.9	107.8	94.2	76.8	95.0	95.9	101.0
12月	91.7	X	85.9	97.9	82.7	74.5	109.8	84.7	99.8	75.6	94.3	107.1	95.8	77.3	93.0	96.0	99.7

注)平成22年1月より平成19年11月に改訂された日本標準産業分類に基づき表章。
表章以外の産業の指数は、旧産業分類と接続しないため作成できない。

第3表 産業別、年別所定内給与名目賃金指数

(事業所規模 5人以上)

(平成12年 = 100)

産業 年月	調査産業計	調査産業計	調査産業計	鉛業	建設業	製造業	電気・ガス・ 熱供給・水 道業	運輸・ 通信業	卸売・小売 業、飲食店	金融・ 保険業	サ - ビス業
		(サービス 業を含む)	(サービス 業を除く)								
平成15年	-	96.8	94.3	120.4	104.3	101.8	96.8	97.6	80.6	110.1	100.5
16年	-	98.4	97.7	X	99.0	106.1	102.6	92.7	90.7	114.2	99.6

平成17年から指数は作成していない。

第4表 産業別、年別現金給与総額実質賃金指数

(事業所規模 5人以上)

(平成22年 = 100)

産業 年月	調査産業計	鉱業、採石 業、砂利採 取業	建設業	製造業	電気・ガス・ 熱供給・水 道業	情報通信業	運輸業、 郵便業	卸売業、 小売業	金融業、 保険業	不動産業、 物品賃貸業	学術研究、 専門・技術 サービス業	宿泊業、飲 食サービス 業、娯楽業	生活関連 サービス 業、支援業	教育、学習 支援業	医療、福祉	複合サービ ス事業	サービス業 (他に分類さ れないもの)
平成20年	95.6	X	79.1	101.3	100.7	101.5	76.4	91.8	93.8	-	-	-	-	98.7	94.6	108.8	-
21年	100.9	122.5	95.9	99.6	106.2	94.4	94.4	86.3	97.0	-	-	-	-	103.3	107.0	106.3	-
22年	100.0	100.0	100.0	100.0	100.0	100.0	100.0	100.0	100.0	100.0	100.0	100.0	100.0	100.0	100.0	100.0	100.0
23年	91.4	116.7	84.3	96.5	97.0	90.3	100.6	87.7	98.3	89.8	84.0	101.0	101.7	90.7	92.9	91.0	88.9
24年	94.5	100.9	81.1	99.8	93.1	86.6	102.3	88.3	89.7	94.5	84.0	103.3	101.0	95.7	91.1	98.0	105.3
25年	92.0	X	80.8	98.3	83.4	74.0	105.6	83.3	106.1	81.2	101.2	106.9	100.4	77.0	88.9	102.2	101.4
25年1月	82.8	X	79.0	83.6	75.1	66.5	95.0	79.7	110.6	89.1	83.0	98.2	110.9	63.6	77.2	83.6	90.4
2月	78.8	X	78.6	79.7	73.6	65.1	92.1	74.7	82.8	74.7	76.8	96.3	93.6	63.4	77.0	83.3	85.1
3月	83.9	X	78.6	101.4	74.7	68.6	93.0	74.2	86.9	75.2	84.1	102.6	97.1	66.1	78.1	79.3	93.6
4月	81.4	X	79.5	81.9	75.4	67.1	94.6	77.1	92.3	77.0	87.5	103.5	98.7	65.6	78.3	84.1	83.2
5月	79.9	X	80.2	82.8	71.6	64.7	91.4	76.0	81.4	76.3	78.2	97.4	95.9	63.4	76.9	85.8	88.2
6月	116.9	X	83.8	141.9	117.4	95.6	113.7	80.4	164.2	112.0	141.4	113.6	99.6	148.0	101.0	141.6	126.9
7月	106.3	X	97.7	102.7	90.5	91.5	135.5	111.4	125.2	91.1	112.0	109.0	104.1	65.8	109.7	170.2	110.4
8月	81.0	X	71.3	85.1	68.2	66.0	100.3	80.5	77.6	66.7	76.3	117.2	96.3	58.2	79.6	74.5	91.3
9月	77.5	X	72.7	79.7	66.5	61.7	90.7	74.8	79.9	64.0	76.4	101.5	90.0	59.2	76.3	80.0	88.4
10月	78.5	X	74.4	81.2	70.4	62.4	91.5	74.2	97.9	64.7	74.4	103.5	88.6	58.3	76.9	75.3	89.0
11月	85.1	X	79.9	84.0	69.6	68.7	91.2	77.6	89.0	64.8	118.7	103.6	92.9	62.4	83.7	76.2	116.2
12月	150.8	X	94.6	174.6	147.7	110.1	177.2	119.1	185.6	119.2	204.5	136.0	137.5	149.5	150.8	192.1	152.9

注)平成22年1月より平成19年11月に改訂された日本標準産業分類に基づき表章。

表章以外の産業の指数は、旧産業分類と接続しないため作成できない。

第5表 産業別、年別定期給与実質賃金指数

(事業所規模 5人以上)

(平成22年 = 100)

産業 年月	調査産業計	鉱業、採石業、砂利採取業	建設業	製造業	電気・ガス・熱供給・水道業	情報通信業	運輸業、郵便業	卸売業、小売業	金融業、保険業	不動産業、物品賃貸業	学術研究、専門・技術サービス業	宿泊業、飲食サービス業	生活関連サービス業、娯楽業	教育、学習支援業	医療、福祉	複合サービス事業	サービス業(他に分類されないもの)
平成20年	95.8	X	86.6	99.1	94.2	100.4	77.1	88.7	97.5	-	-	-	-	100.1	97.0	108.3	-
21年	99.2	120.6	98.3	96.7	106.7	95.0	95.8	87.7	96.8	-	-	-	-	104.4	103.7	104.9	-
22年	100.0	100.0	100.0	100.0	100.0	100.0	100.0	100.0	100.0	100.0	100.0	100.0	100.0	100.0	100.0	100.0	100.0
23年	94.0	101.3	88.3	97.9	96.5	93.3	101.8	88.3	94.8	94.0	88.4	100.1	102.4	94.6	94.8	93.3	90.8
24年	94.0	97.8	86.1	96.2	92.3	94.4	101.4	88.7	92.2	96.2	87.4	102.4	99.3	98.7	95.0	96.9	98.5
25年	91.8	X	87.1	95.9	86.9	82.0	101.8	84.4	99.5	82.2	96.9	104.9	96.0	80.7	94.2	98.8	98.0
25年1月	92.5	X	91.2	93.4	93.4	85.0	104.4	86.4	96.9	86.6	96.7	101.6	102.1	83.7	94.5	104.8	95.5
2月	92.1	X	91.6	94.5	91.5	83.1	101.3	83.2	99.6	88.2	97.9	99.6	97.8	83.5	94.3	104.4	97.1
3月	93.1	X	91.6	97.3	92.9	87.8	99.6	83.7	100.3	85.6	98.6	106.2	101.0	87.3	94.1	94.6	98.8
4月	93.7	X	90.4	97.2	92.7	82.4	100.9	86.7	104.2	90.9	98.5	106.2	101.4	86.3	95.4	105.0	94.7
5月	92.1	X	85.5	96.4	89.0	82.9	100.6	85.5	97.7	90.0	97.1	100.9	97.8	83.5	94.4	102.4	96.6
6月	92.7	X	87.6	96.0	88.4	93.9	100.3	84.8	103.0	89.5	99.2	103.1	96.3	83.8	95.3	101.2	95.7
7月	91.2	X	85.3	95.8	78.4	82.2	101.9	84.8	102.7	78.4	96.6	107.1	87.8	77.8	94.1	94.5	99.4
8月	90.2	X	78.7	95.9	83.3	81.7	102.9	84.4	93.2	75.1	94.9	108.6	91.9	75.3	94.8	93.4	98.3
9月	90.1	X	84.6	94.6	82.7	79.1	99.8	82.7	93.6	75.6	96.4	104.8	93.9	77.9	93.5	100.2	98.7
10月	91.0	X	86.6	95.9	85.8	79.5	100.7	82.9	107.1	76.3	94.7	107.0	92.8	76.5	93.2	94.3	101.4
11月	91.2	X	87.7	96.5	83.7	73.2	100.4	84.1	96.4	76.4	98.4	107.3	93.7	76.4	94.5	95.4	100.5
12月	91.0	X	85.2	97.1	82.0	73.9	108.9	84.0	99.0	75.0	93.6	106.3	95.0	76.7	92.3	95.2	98.9

第6表 産業別、年別総実労働時間指数

(事業所規模 5人以上)

(平成22年 = 100)

産業 年月	調査産業計	鉱業、採石業、砂利採取業	建設業	製造業	電気・ガス・熱供給・水道業	情報通信業	運輸業、郵便業	卸売業、小売業	金融業、保険業	不動産業、物品賃貸業	学術研究、専門・技術サービス業	宿泊業、飲食サービス業	生活関連サービス業、娯楽業	教育、学習支援業	医療、福祉	複合サービス事業	サービス業(他に分類されないもの)
平成20年	102.3	X	98.6	100.2	105.3	90.8	102.0	99.4	102.8	-	-	-	-	97.7	107.9	95.8	-
21年	101.6	105.3	101.7	98.7	101.6	98.4	100.6	99.1	100.5	-	-	-	-	96.4	107.9	98.8	-
22年	100.0	100.0	100.0	100.0	100.0	100.0	100.0	100.0	100.0	100.0	100.0	100.0	100.0	100.0	100.0	100.0	100.0
23年	96.0	104.0	93.1	99.9	100.0	99.2	93.7	96.2	95.2	109.0	99.9	98.8	105.6	98.9	91.4	96.5	100.6
24年	96.8	106.6	95.8	99.8	97.9	98.1	90.9	98.3	106.0	106.2	94.9	102.9	120.1	104.1	91.5	96.4	95.7
25年	95.4	X	96.0	99.7	96.4	102.0	91.4	96.2	100.6	100.8	103.1	100.0	106.2	98.3	91.3	95.0	94.5
25年1月	90.6	X	91.9	92.7	92.6	98.6	88.4	94.2	95.2	90.1	94.1	97.5	112.5	90.3	85.7	89.9	84.4
2月	91.8	X	96.1	96.3	89.5	97.8	87.7	93.7	92.3	96.3	100.8	92.2	104.3	93.7	87.6	86.2	88.5
3月	94.3	X	104.0	98.8	91.2	102.4	87.2	94.4	97.1	97.9	102.8	98.5	108.9	100.4	88.8	84.3	90.4
4月	98.0	X	98.0	103.9	98.8	101.3	90.4	99.9	103.2	104.5	104.0	100.2	110.4	110.7	93.4	98.4	91.4
5月	95.5	X	94.9	99.4	97.1	101.9	89.4	97.4	105.9	99.8	101.3	96.1	108.9	103.7	92.0	98.4	90.4
6月	96.8	X	97.0	102.3	96.7	110.8	91.0	99.5	100.7	97.8	104.3	100.0	107.9	99.6	92.4	96.1	92.4
7月	97.6	X	97.5	98.9	96.0	105.7	93.7	96.7	105.3	105.1	109.0	103.0	93.4	104.8	95.4	102.7	103.0
8月	94.4	X	81.9	97.3	102.5	101.1	95.7	96.6	99.3	103.6	99.8	104.2	105.0	81.3	94.8	101.6	97.1
9月	93.9	X	94.3	96.9	93.1	96.9	90.3	93.3	97.7	103.4	101.4	100.0	107.6	97.0	90.3	92.7	97.7
10月	97.5	X	99.7	101.0	101.7	103.0	91.7	95.0	111.7	101.6	105.8	103.1	102.0	105.4	93.9	97.9	101.2
11月	97.8	X	100.4	105.3	100.5	99.8	92.6	96.8	100.9	106.2	109.7	103.7	106.3	100.5	92.3	95.2	99.5
12月	96.1	X	96.0	103.4	96.5	105.0	98.1	96.7	97.8	103.2	103.9	101.7	106.6	92.2	89.4	96.5	97.8

注)平成22年1月より平成19年11月に改訂された日本標準産業分類に基づき表章。
表章以外の産業の指数は、旧産業分類と接続しないため作成できない。

第7表 産業別、年別所定内労働時間指数

(事業所規模 5人以上)

(平成22年 = 100)

産業 年月	(事業所規模 5人以上)																
	調査産業計	鉱業、採石業、砂利採取業	建設業	製造業	電気・ガス・熱供給・水道業	情報通信業	運輸業、郵便業	卸売業、小売業	金融業、保険業	不動産業、物品賃貸業	学術研究、専門・技術サービス業	宿泊業、飲食サービス業	生活関連サービス業、娯楽業	教育、学習支援業	医療、福祉	複合サービス事業	サービス業(他に分類されないもの)
平成20年	102.8	X	97.6	99.6	105.8	91.2	104.3	99.3	102.7	-	-	-	105.0	107.5	94.3	-	
21年	102.0	103.0	99.2	99.5	98.8	98.4	102.3	99.7	101.7	-	-	-	100.6	107.0	98.1	-	
22年	100.0	100.0	100.0	100.0	100.0	100.0	100.0	100.0	100.0	100.0	100.0	100.0	100.0	100.0	100.0	100.0	
23年	96.2	103.1	93.5	99.7	100.7	99.4	96.3	95.6	97.6	110.5	98.2	97.8	102.2	98.8	91.8	96.6	101.5
24年	97.5	104.2	95.3	100.1	100.4	97.2	95.7	98.2	109.3	109.4	96.2	100.2	106.4	102.8	92.6	96.4	99.6
25年	96.4	X	95.4	99.2	99.2	101.7	93.5	96.3	102.6	105.8	104.8	98.9	102.2	98.8	92.3	95.5	99.3
25年1月	91.5	X	90.5	93.4	94.9	97.1	90.6	94.1	96.8	97.0	95.2	95.9	107.2	90.9	86.3	90.9	88.2
2月	92.9	X	94.1	96.7	92.3	97.0	90.8	94.4	93.7	103.1	101.1	92.4	101.4	93.9	88.5	86.4	92.7
3月	95.3	X	100.8	98.8	94.3	101.8	90.8	95.0	98.9	104.8	102.6	98.0	104.6	100.0	89.8	83.9	93.8
4月	99.2	X	95.7	104.1	101.3	100.9	93.0	100.6	104.9	111.1	106.1	99.1	105.3	111.5	94.6	98.6	95.5
5月	96.7	X	94.5	99.5	101.0	102.5	92.0	98.0	107.4	106.1	102.5	95.2	105.1	103.1	92.9	98.7	95.6
6月	98.3	X	97.8	103.1	100.6	106.7	93.4	100.2	102.7	105.6	106.2	99.3	104.1	101.3	93.4	97.0	97.6
7月	99.1	X	99.3	99.0	99.9	107.2	95.5	96.5	108.3	109.3	112.5	101.6	92.0	105.2	96.7	104.3	108.6
8月	95.8	X	83.1	96.2	105.3	102.1	98.2	96.4	101.7	106.4	103.2	102.5	101.6	86.1	95.8	102.8	102.5
9月	94.8	X	94.0	95.8	94.6	98.1	93.6	93.1	100.1	105.7	104.0	98.8	103.1	96.0	91.0	93.6	102.7
10月	98.4	X	100.1	99.5	104.2	105.0	94.5	94.6	113.6	104.0	107.8	102.2	98.4	104.9	94.8	98.6	106.6
11月	98.4	X	99.6	103.4	102.9	100.3	94.5	96.5	102.8	110.0	110.3	102.1	102.5	100.0	93.1	95.5	105.3
12月	95.9	X	95.3	100.5	99.4	101.4	95.6	95.8	100.0	106.9	105.7	99.6	101.3	92.5	90.1	95.9	102.6

第8表 産業別、年別所定外労働時間指数

(事業所規模 5人以上)

(平成22年 = 100)

産業 年月	(事業所規模 5人以上)																
	調査産業計	鉱業、採石業、砂利採取業	建設業	製造業	電気・ガス・熱供給・水道業	情報通信業	運輸業、郵便業	卸売業、小売業	金融業、保険業	不動産業、物品賃貸業	学術研究、専門・技術サービス業	宿泊業、飲食サービス業	生活関連サービス業、娯楽業	教育、学習支援業	医療、福祉	複合サービス事業	サービス業(他に分類されないもの)
平成20年	95.5	X	113.6	106.6	89.8	85.8	90.7	101.6	101.4	-	-	-	17.3	109.7	135.5	-	
21年	97.0	258.3	139.1	92.3	133.5	99.0	93.0	83.6	82.7	-	-	-	44.7	128.2	113.8	-	
22年	100.0	100.0	100.0	100.0	100.0	100.0	100.0	100.0	100.0	100.0	100.0	100.0	100.0	100.0	100.0	100.0	
23年	92.5	162.4	88.0	101.3	92.7	97.4	81.3	112.1	65.5	96.3	116.7	126.1	193.7	88.1	79.7	95.7	91.1
24年	87.4	273.1	102.4	97.6	68.3	105.0	68.3	98.9	61.8	78.9	82.5	194.5	466.7	112.0	60.9	91.5	56.1
25年	82.3	X	104.5	104.2	63.0	104.7	81.6	92.8	72.4	56.5	86.9	144.5	200.4	87.8	63.8	71.9	44.9
25年1月	79.3	X	112.4	86.7	66.7	109.9	78.8	94.8	72.2	29.7	82.7	155.3	240.4	79.2	66.0	54.2	45.3
2月	76.7	X	127.6	92.5	57.1	103.5	73.7	74.1	72.2	36.1	96.4	97.4	171.9	86.4	60.4	72.9	46.0
3月	81.9	X	155.2	98.8	54.8	106.4	70.2	79.3	72.2	36.1	104.2	123.7	212.3	98.4	58.5	93.8	54.7
4月	82.8	X	133.3	101.7	69.0	104.5	78.5	81.0	78.3	47.1	84.5	142.1	235.1	96.8	58.5	83.3	49.6
5月	80.2	X	101.9	98.3	50.8	98.0	77.6	82.8	82.6	43.9	89.3	134.2	200.0	104.8	64.2	81.3	37.2
6月	76.7	X	83.8	94.8	51.6	141.6	79.8	81.0	72.2	29.0	86.3	131.6	200.0	76.8	64.2	62.5	38.7
7月	78.4	X	68.6	98.3	50.8	95.0	85.6	98.3	65.2	68.4	76.8	155.3	122.8	94.4	58.5	43.8	45.3
8月	75.9	X	61.9	106.9	69.8	94.1	84.6	100.0	67.0	78.7	69.0	165.8	186.0	26.4	64.2	56.3	41.6
9月	82.8	X	99.0	106.4	76.2	88.1	75.3	96.6	64.3	83.2	77.4	147.4	215.8	101.6	67.9	58.3	46.0
10月	85.3	X	91.4	114.5	73.0	88.6	78.8	105.2	82.6	81.3	86.9	142.1	187.7	104.8	67.9	66.7	46.0
11月	89.7	X	112.4	122.0	73.0	96.0	84.0	103.4	73.0	73.5	102.4	163.2	196.5	100.0	67.9	81.3	39.4
12月	97.4	X	106.7	129.5	63.5	131.2	111.9	117.2	67.0	71.0	86.3	176.3	236.8	84.0	67.9	108.3	48.9

注)平成22年1月より平成19年11月に改訂された日本標準産業分類に基づき表章。
表章以外の産業の指数は、旧産業分類と接続しないため作成できない。

第9表 産業別、年別常用雇用指数

(事業所規模 5人以上)

(平成22年 = 100)

産業 年月	調査産業計	鉱業、採石業、砂利採取業	建設業	製造業	電気・ガス・熱供給・水道業	情報通信業	運輸業、郵便業	卸売業、小売業	金融業、保険業	不動産業、物品賃貸業	学術研究、専門・技術サービス業	宿泊業、飲食サービス業	生活関連サービス業、娯楽業	教育、学習支援業	医療、福祉	複合サービス事業	サービス業(他に分類されないもの)
	平成20年	100.6	X	107.3	97.7	147.3	122.2	110.9	103.6	108.5	-	-	-	-	104.4	99.0	146.8
21年	100.9	62.1	100.7	95.8	105.9	111.1	100.8	105.3	108.7	-	-	-	-	104.2	103.7	90.2	-
22年	100.0	100.0	100.0	100.0	100.0	100.0	100.0	100.0	100.0	100.0	100.0	100.0	100.0	100.0	100.0	100.0	100.0
23年	100.5	101.8	96.0	100.1	102.8	106.6	100.6	100.8	98.3	102.3	106.0	100.2	95.7	98.6	102.3	109.9	99.8
24年	100.2	66.1	88.0	98.2	96.0	88.1	100.0	100.6	103.3	97.2	107.5	103.1	103.1	98.9	110.9	104.4	94.8
25年	100.9	X	93.2	96.1	84.6	117.2	95.9	100.5	96.5	94.5	108.3	106.4	101.0	102.4	114.4	104.0	92.3
25年1月	100.5	X	89.2	98.9	88.7	115.9	97.0	100.1	97.2	94.4	109.7	107.4	100.5	100.2	111.2	105.5	94.4
2月	100.1	X	91.1	96.2	88.1	114.9	96.8	99.3	96.2	95.6	109.3	106.6	97.5	101.3	111.8	105.5	94.2
3月	99.1	X	90.2	95.6	88.0	117.5	97.4	99.0	94.8	93.4	107.8	104.7	96.7	90.2	112.1	100.9	95.6
4月	100.6	X	91.3	95.6	87.5	115.2	97.6	99.9	98.0	93.0	108.8	105.7	101.8	103.1	112.8	105.8	94.1
5月	100.5	X	90.0	95.1	87.4	116.7	97.1	99.6	98.8	95.4	109.8	105.9	101.3	103.2	113.9	104.4	91.7
6月	100.9	X	91.3	95.0	88.3	116.8	96.6	100.1	97.2	95.4	109.3	104.6	101.9	103.0	115.9	103.4	91.9
7月	101.5	X	95.0	96.5	80.0	117.0	95.9	101.2	96.1	96.4	109.7	106.9	103.4	103.5	114.8	104.3	91.6
8月	101.0	X	91.4	97.0	81.6	119.0	94.3	101.4	95.8	94.9	109.5	106.9	103.0	101.7	114.8	104.2	90.4
9月	101.2	X	93.0	95.6	81.6	118.2	94.4	101.5	93.5	94.6	109.9	106.3	102.9	103.7	116.2	104.1	90.4
10月	101.5	X	98.4	95.4	81.6	118.7	94.6	100.6	93.4	93.1	105.2	106.4	101.6	107.8	116.2	102.8	91.0
11月	102.0	X	99.2	95.5	81.0	118.9	94.6	101.6	98.4	93.8	105.3	107.7	100.9	105.8	116.4	102.8	91.3
12月	101.9	X	98.3	96.5	81.6	117.9	95.0	101.6	98.1	93.5	104.8	107.6	100.1	105.5	116.1	103.8	91.4

注)平成22年1月より平成19年11月に改訂された日本標準産業分類に基づき表章。
表章以外の産業の指数は、旧産業分類と接続しないため作成できない。

第10-1表 産業別 1人平均月間現金給与総額及び定期給与

(事業所規模 5人以上)

月別	調査産業計	鉱業、採石業、 砂利採取業	建設業	製 造 業								
				計	食料品・ たばこ	印刷・ 同関連業	窯業・ 土石製品	金属製品 製造業	はん用 機械器具	生産用 機械器具	電子 デバイス	電気機械 器具
(現金給与総額)												
円												
25年 平均	250,521	×	262,582	308,705	171,812	204,030	242,891	287,508	486,290	297,547	399,940	381,732
1月	223,543	×	254,338	260,694	154,252	198,818	218,665	234,347	353,538	318,200	324,209	291,396
2月	212,961	×	253,168	248,417	147,740	199,434	233,398	251,945	354,238	254,904	328,507	289,222
3月	226,882	×	253,238	316,517	164,901	204,635	230,004	254,606	365,193	246,501	331,107	290,681
4月	220,130	×	255,916	255,824	164,938	198,675	231,171	245,441	366,990	245,071	330,795	294,994
5月	216,684	×	259,149	259,069	171,472	196,369	232,122	240,743	369,103	336,337	332,814	285,303
6月	316,985	×	270,576	444,502	160,371	218,751	223,950	245,886	1,159,271	385,131	768,473	753,871
7月	288,979	×	316,418	322,213	218,519	212,228	283,837	416,669	398,062	232,058	362,036	359,717
8月	221,354	×	232,161	268,762	159,181	202,427	227,485	254,616	367,076	316,479	334,228	297,241
9月	212,421	×	237,386	252,413	154,155	198,994	233,197	253,620	355,256	243,250	337,966	295,941
10月	215,176	×	242,734	257,084	155,120	202,008	234,604	258,117	364,666	241,098	338,237	296,622
11月	233,541	×	261,602	266,424	167,429	201,215	236,109	298,830	365,639	253,450	335,251	296,908
12月	415,344	×	310,664	555,635	246,447	209,578	331,934	499,167	1,069,763	495,838	678,854	837,104
(定期給与)												
円												
25年 平均	213,212	×	242,517	253,796	157,111	199,636	230,958	249,434	363,511	244,239	332,601	291,355
1月	213,293	×	251,750	245,362	153,652	198,818	218,649	234,347	353,538	240,949	324,169	283,003
2月	212,257	×	252,958	248,415	147,740	199,434	233,352	251,945	354,238	254,904	328,507	289,222
3月	214,838	×	253,238	255,658	163,153	204,635	230,004	254,606	365,193	246,501	331,054	290,681
4月	216,408	×	249,948	255,433	163,882	198,675	231,101	243,476	366,990	245,071	330,388	294,994
5月	213,192	×	237,052	254,238	163,382	196,369	232,038	240,416	369,103	232,919	332,814	285,303
6月	214,700	×	242,949	253,142	160,208	201,856	223,950	240,590	371,916	242,505	330,137	287,714
7月	211,658	×	237,049	253,003	149,054	199,428	232,091	253,940	367,730	232,058	337,092	289,112
8月	210,587	×	219,922	254,811	151,648	197,672	223,360	250,530	367,076	238,910	334,186	289,770
9月	210,878	×	237,386	252,268	154,155	198,994	233,197	253,620	355,256	243,250	337,966	295,941
10月	212,794	×	242,734	255,411	155,120	202,008	234,580	258,117	364,666	241,098	337,983	296,622
11月	214,039	×	246,190	257,966	159,024	201,215	236,001	266,308	365,639	253,450	335,251	296,850
12月	213,961	×	240,131	260,248	164,888	197,891	243,720	245,948	362,058	259,448	332,122	296,982

平成19年11月に改定された日本標準産業分類に基づき表章。

製 造 業				電 気・ガ ス・熱 水 道 業	情 報 通 信 業	運 輸 業、 郵 便 業	卸 売 業、小 売 業			金 融 業、 保 險 業	不 動 産 業、 物 品 賃 貸 業	学 術 研 究、 専 門 技 術 サ ー ビ ス 業	月 別
情 報 通 信 機 械 器 具	輸 送 用 具	機 械 器 具	E 一 括 分				計	卸 売 業	小 売 業				
			1										
(現金給与総額)													
円													
×	378,396	263,669	438,454	292,904	232,699	182,668	272,176	148,988	397,350	202,354	400,127	25年平均	
×	321,721	246,311	392,052	260,986	207,837	173,065	229,065	151,707	409,742	220,012	326,696	1月	
×	288,282	227,582	383,940	255,200	201,427	162,396	232,558	135,515	306,533	184,534	302,240	2月	
×	511,557	249,265	390,337	269,333	203,699	161,402	227,603	135,802	321,928	186,054	331,486	3月	
×	293,758	231,908	394,084	263,746	207,221	167,795	233,757	142,490	342,459	190,569	344,442	4月	
×	293,518	232,703	375,039	255,076	200,903	165,787	232,714	140,304	302,506	189,302	309,341	5月	
×	499,352	268,033	615,564	376,568	249,872	175,554	249,252	147,700	610,725	277,813	558,773	6月	
×	367,644	337,906	475,471	361,396	298,250	243,446	426,795	174,960	466,582	226,515	443,230	7月	
×	337,676	236,354	360,385	262,290	222,109	177,030	250,917	149,899	291,026	166,782	304,073	8月	
×	293,078	227,931	352,417	245,990	201,485	164,909	236,893	138,721	300,379	160,602	305,191	9月	
×	300,924	238,017	372,283	248,178	203,143	163,463	236,592	136,738	367,786	162,140	296,691	10月	
×	304,467	261,093	369,207	273,903	203,147	171,661	257,761	139,719	335,221	162,733	475,286	11月	
×	726,582	406,901	786,777	440,838	395,537	264,129	448,540	193,714	701,522	300,585	820,931	12月	
(定期給与)													
円													
×	296,584	229,320	368,446	253,226	204,057	163,564	232,289	137,705	307,976	173,613	301,337	25年平均	
×	287,173	220,324	392,052	260,627	207,561	166,100	228,681	142,232	297,473	181,372	298,310	1月	
×	288,282	227,582	383,940	254,696	201,408	159,934	232,558	132,109	305,861	184,534	302,240	2月	
×	292,703	231,311	390,337	269,154	198,293	161,037	226,914	135,563	308,397	179,422	304,614	3月	
×	293,758	231,872	389,619	252,638	200,972	166,692	232,935	141,279	320,657	190,569	304,317	4月	
×	293,518	231,805	375,039	255,076	200,902	165,026	232,336	139,398	301,216	189,302	300,732	5月	
×	292,739	231,420	372,629	288,857	200,177	163,521	233,768	136,971	317,861	188,299	307,271	6月	
×	295,944	235,582	331,025	253,274	203,914	164,005	233,278	138,130	317,557	165,035	299,850	7月	
×	307,387	226,039	354,010	253,277	207,077	164,254	230,679	139,863	289,892	159,256	296,371	8月	
×	293,078	226,983	352,205	245,850	201,485	161,175	232,602	135,190	291,987	160,602	302,236	9月	
×	300,924	227,299	365,280	247,106	203,086	161,742	232,824	135,765	333,673	162,140	296,529	10月	
×	304,467	229,624	357,412	228,229	203,085	164,450	235,118	138,233	301,186	162,733	308,855	11月	
×	309,603	232,193	351,221	231,055	221,028	164,827	235,770	137,738	310,372	160,157	294,712	12月	

第 10 - 2 表 産業別 1 人平均月間現金給与総額及び定期給与

(事業所規模 5人以上)

宿泊業, 飲食サービス業			生活サービス業 娯楽業	教育, 学習 支援業	医療, 福祉			複合サービス 事業	サービス業(他に分類されないもの)				月別	
計	宿泊業	M - 括分			計	医療業	P - 括分		計	職業紹介 派遣業	その他の サービス	R - 括分		
(現金給与総額)													25年 平均	
円														
119,507	145,040	104,237	200,069	362,215	247,453	289,970	195,935	331,140	243,918	217,304	218,553	287,909		
108,834	135,118	94,114	219,188	295,447	212,948	251,301	166,592	268,792	216,020	190,119	196,360	251,324		1月
106,729	133,027	91,532	184,970	294,604	212,415	251,300	165,618	267,891	203,578	185,271	172,804	254,260		2月
113,954	142,610	96,366	192,075	308,052	215,461	254,643	168,281	255,324	224,165	216,339	176,749	295,811		3月
114,917	137,735	100,350	195,186	305,327	215,950	250,587	173,870	270,726	199,121	191,464	174,023	237,824		4月
108,410	125,440	97,769	190,205	296,097	213,069	248,893	169,124	276,878	211,750	193,217	193,438	243,408		5月
126,457	147,245	113,865	197,581	690,955	279,641	307,824	245,108	457,358	304,549	249,393	250,817	397,386		6月
121,515	149,096	105,068	207,108	307,705	304,366	374,402	219,511	550,725	265,355	218,888	279,774	253,261		7月
131,603	165,520	111,380	192,641	274,085	222,216	254,941	182,908	242,606	220,970	205,915	190,855	269,726		8月
114,239	133,712	102,494	180,666	279,404	213,689	247,250	173,119	261,086	214,642	204,641	202,734	234,815		9月
116,402	135,938	104,875	177,584	274,750	215,265	245,223	178,841	245,598	215,800	207,644	193,576	251,411		10月
116,832	139,093	103,887	186,871	295,170	234,694	262,025	201,603	249,397	282,535	230,831	214,877	397,120	11月	
153,920	195,671	129,113	277,315	709,444	424,196	524,755	302,581	630,081	372,780	322,523	378,866	373,870	12月	
(定期給与)													25年 平均	
円														
113,122	136,105	99,377	180,504	285,628	213,632	248,911	170,884	255,527	206,597	195,107	182,786	245,028		
108,692	135,034	93,940	190,629	294,266	212,766	251,014	166,536	268,792	199,983	190,119	167,266	251,324		1月
106,522	133,027	91,205	182,492	293,585	212,318	251,300	165,404	267,891	203,079	182,254	172,348	254,260		2月
113,764	142,610	96,060	188,869	307,236	212,004	250,111	166,117	243,124	206,936	189,724	176,296	255,894		3月
113,738	135,730	99,699	189,553	303,841	215,091	250,587	171,967	269,602	198,541	191,066	173,583	237,000		4月
108,387	125,440	97,732	183,285	294,700	213,067	248,893	169,120	263,849	202,882	193,217	177,456	243,408		5月
110,819	135,432	95,911	180,560	295,748	215,183	249,984	172,542	260,794	200,926	190,293	174,421	243,199		6月
115,304	136,714	102,537	165,001	275,188	212,837	245,027	173,836	243,825	209,346	199,992	188,292	243,109		7月
117,569	139,683	104,384	173,692	267,962	215,846	249,810	175,051	242,606	208,295	205,915	190,623	235,568		8月
113,874	133,712	101,909	178,098	277,947	213,557	247,240	172,839	261,086	209,752	204,641	193,961	234,815		9月
116,076	135,904	104,377	175,834	272,752	212,767	245,213	173,318	245,598	215,096	207,644	192,884	250,544		10月
116,730	138,875	103,852	178,087	273,182	216,373	251,764	173,523	249,238	213,834	201,177	194,918	245,500	11月	
115,989	141,199	101,010	181,007	275,196	211,700	246,257	169,906	249,296	211,270	188,459	192,423	245,115	12月	

第11-1表 産業別1人平均月間所定内給与及び超過労働給与

(事業所規模 5人以上)

月別	調査産業計	鉱業、採石業、 砂利採取業	建設業	製 造 業								
				計	食料品・ たばこ	印刷・ 関連業	窯業・ 土石製品	金属製品 製造業	はん用 機械器具	生産用 機械器具	電子・ デバイス	電気機械 器具
(所定内給与)												
円												
25年 平均	199,225	×	227,332	221,542	145,597	178,599	212,014	238,627	306,730	207,092	288,697	259,060
1月	199,303	×	236,003	217,434	142,560	185,790	199,040	229,777	301,388	204,311	283,516	251,805
2月	198,321	×	235,049	218,350	138,698	184,801	207,050	235,982	303,315	209,453	288,633	253,627
3月	200,344	×	231,498	223,094	152,918	182,718	201,933	232,559	309,040	205,653	289,084	255,478
4月	202,070	×	231,034	223,009	152,051	179,983	206,392	236,098	309,389	206,323	289,017	259,879
5月	199,491	×	223,731	223,120	150,944	183,532	210,252	234,165	312,345	207,075	291,356	257,631
6月	201,512	×	229,439	222,920	150,309	187,089	205,014	234,192	316,670	211,534	287,838	259,959
7月	198,540	×	225,903	221,588	138,981	174,928	214,023	246,928	309,474	203,312	289,248	256,609
8月	197,312	×	209,125	223,328	140,563	171,869	203,830	241,693	310,985	206,177	290,934	252,165
9月	197,448	×	223,934	219,600	142,885	179,262	221,696	247,527	295,653	203,766	290,539	259,931
10月	198,773	×	228,793	221,806	143,637	179,765	221,632	250,765	304,928	210,422	289,463	276,167
11月	199,093	×	230,074	221,678	145,904	179,138	225,966	245,277	303,899	206,238	287,368	262,192
12月	198,561	×	224,284	222,801	148,003	176,854	227,961	228,902	304,465	210,817	287,471	263,515
(超過労働給与)												
円												
25年 平均	13,987	×	15,185	32,254	11,514	21,037	18,944	10,807	56,781	37,147	43,904	32,295
1月	13,990	×	15,747	27,928	11,092	13,028	19,609	4,570	52,150	36,638	40,653	31,198
2月	13,936	×	17,909	30,065	9,042	14,633	26,302	15,963	50,923	45,451	39,874	35,595
3月	14,494	×	21,740	32,564	10,235	21,917	28,071	22,047	56,153	40,848	41,970	35,203
4月	14,338	×	18,914	32,424	11,831	18,692	24,709	7,378	57,601	38,748	41,371	35,115
5月	13,701	×	13,321	31,118	12,438	12,837	21,786	6,251	56,758	25,844	41,458	27,672
6月	13,188	×	13,510	30,222	9,899	14,767	18,936	6,398	55,246	30,971	42,299	27,755
7月	13,118	×	11,146	31,415	10,073	24,500	18,068	7,012	58,256	28,746	47,844	32,503
8月	13,275	×	10,797	31,483	11,085	25,803	19,530	8,837	56,091	32,733	43,252	37,605
9月	13,430	×	13,452	32,668	11,270	19,732	11,501	6,093	59,603	39,484	47,427	36,010
10月	14,021	×	13,941	33,605	11,483	22,243	12,948	7,352	59,738	30,676	48,520	20,455
11月	14,946	×	16,116	36,288	13,120	22,077	10,035	21,031	61,740	47,212	47,883	34,658
12月	15,400	×	15,847	37,447	16,885	21,037	15,759	17,046	57,593	48,631	44,651	33,467

平成19年11月に改定された日本標準産業分類に基づき表章。

第11-2表 産業別1人平均月間所定内給与及び超過労働給与

(事業所規模 5人以上)

製 造 業			電 気・ガ 斯・熱 供 給・水 道 業	情 報 通 信 業	運 輸 業 郵 便 業	卸 売 業, 小 売 業			金 融 業, 保 險 業	不 動 産 業, 物 品 賃 貸 業	学 術 研 究, 専 門 技 術 サ ー ビ ス 業	月 別
情 報 通 信 機 器 具	輸 送 用 機 器 具	E - 括 分 1				計	卸 売 業	小 売 業				
(所定内給与)												
円												
×	244,222	209,276	338,954	222,865	171,110	156,781	224,261	131,391	291,507	164,789	275,932	25年 平均
×	242,663	207,696	351,674	227,181	171,650	158,730	221,858	134,653	280,806	177,118	274,444	1月
×	240,644	210,694	352,842	225,921	168,650	154,872	226,864	127,289	289,202	178,087	276,535	2月
×	240,421	215,070	359,108	238,265	169,397	155,175	221,388	129,572	290,020	172,386	277,015	3月
×	241,821	211,968	350,952	222,671	168,374	160,985	226,387	135,895	302,987	182,576	277,334	4月
×	243,231	210,968	343,854	225,981	168,023	158,127	226,329	132,160	282,348	180,340	274,723	5月
×	243,064	210,497	343,202	249,405	170,419	156,925	227,416	130,283	301,244	182,670	281,842	6月
×	245,089	215,809	314,604	221,929	170,730	157,073	224,138	132,023	303,921	154,887	275,335	7月
×	257,883	205,556	329,162	225,143	171,355	157,532	221,100	134,190	274,986	149,559	274,710	8月
×	239,773	207,356	325,362	219,458	171,661	154,276	223,719	129,013	278,089	148,972	279,526	9月
×	243,056	204,244	335,499	220,359	172,861	154,217	223,124	129,035	314,864	149,064	272,036	10月
×	245,017	205,212	329,025	200,603	169,287	156,559	224,495	131,356	284,470	151,687	277,789	11月
×	248,164	206,506	327,290	198,444	181,178	156,958	224,278	131,252	295,538	150,103	269,647	12月
(超過労働給与)												
円												
×	52,362	20,044	29,492	30,361	32,947	6,783	8,028	6,314	16,469	8,824	25,405	25年 平均
×	44,510	12,628	40,378	33,446	35,911	7,370	6,823	7,579	16,667	4,254	23,866	1月
×	47,638	16,888	31,098	28,775	32,758	5,062	5,694	4,820	16,659	6,447	25,705	2月
×	52,282	16,241	31,229	30,889	28,896	5,862	5,526	5,991	18,377	7,036	27,599	3月
×	51,937	19,904	38,667	29,967	32,598	5,707	6,548	5,384	17,670	7,993	26,983	4月
×	50,287	20,837	31,185	29,095	32,879	6,899	6,007	7,238	18,868	8,962	26,009	5月
×	49,675	20,923	29,427	39,452	29,758	6,596	6,352	6,688	16,617	5,629	25,429	6月
×	50,855	19,773	16,421	31,345	33,184	6,932	9,140	6,107	13,636	10,148	24,515	7月
×	49,504	20,483	24,848	28,134	35,722	6,722	9,579	5,673	14,906	9,697	21,661	8月
×	53,305	19,627	26,843	26,392	29,824	6,899	8,883	6,177	13,898	11,630	22,710	9月
×	57,868	23,055	29,781	26,747	30,225	7,525	9,700	6,730	18,809	13,076	24,493	10月
×	59,450	24,412	28,387	27,626	33,798	7,891	10,623	6,877	16,716	11,046	31,066	11月
×	61,439	25,687	23,931	32,611	39,850	7,869	11,492	6,486	14,834	10,054	25,065	12月

宿泊業、飲食サービス業			生活関連サービス業、娯楽業	教育、学習支援業	医療、福祉			複合サービス事業	サービス業(他に分類されないもの)				月別	
計	宿泊業	M - 括分			計	医療業	P - 括分		計	職業紹介派遣業	その他のサービス業	R - 括分		
(所定内給与)													25年平均	
円														
108,167	128,960	95,731	165,711	281,014	206,689	239,065	167,459	250,637	196,175	176,530	171,013	238,379		
103,200	129,563	88,437	171,915	289,766	206,020	241,041	163,691	264,221	189,765	174,326	156,134	243,721		1月
102,182	127,143	87,758	168,621	286,632	205,196	241,480	161,529	263,813	188,591	168,639	154,264	245,022		2月
108,950	135,868	92,430	173,817	300,765	205,883	242,363	161,956	237,200	190,837	174,820	156,229	245,386		3月
109,161	129,083	96,444	172,525	299,544	208,291	241,020	168,529	262,547	186,662	166,415	162,349	226,879		4月
103,584	118,460	94,289	168,712	291,725	205,711	238,338	165,689	258,574	194,244	178,426	168,282	236,893		5月
106,313	127,846	93,271	166,849	293,064	208,001	240,173	168,582	255,588	192,309	174,720	164,911	237,409		6月
110,339	129,356	98,998	155,883	270,860	206,235	235,634	170,614	240,900	199,921	180,690	177,452	237,882		7月
112,677	132,247	101,009	160,663	263,952	209,359	240,696	171,719	239,841	198,460	180,522	180,183	229,877		8月
109,375	127,168	98,644	161,166	274,504	206,507	237,152	169,461	257,787	200,294	181,153	182,444	231,396		9月
111,280	128,477	101,133	161,290	267,421	205,612	234,596	170,374	238,735	205,782	185,997	182,778	244,977		10月
111,388	131,064	99,946	163,627	267,866	208,968	241,163	169,987	244,234	205,423	181,848	185,440	240,970	11月	
109,584	131,398	96,622	164,366	270,037	204,440	235,477	166,903	243,525	202,968	172,878	182,993	240,073	12月	
(超過労働給与)													25年平均	
円														
4,955	7,145	3,646	14,793	4,614	6,943	9,846	3,425	4,890	10,422	18,577	11,773	6,649		
5,492	5,471	5,503	18,714	4,500	6,746	9,973	2,845	4,571	10,218	15,793	11,132	7,603		1月
4,340	5,884	3,447	13,871	6,953	7,122	9,820	3,875	4,078	14,488	13,615	18,084	9,238		2月
4,814	6,742	3,630	15,052	6,471	6,121	7,748	4,161	5,924	16,099	14,904	20,067	10,508		3月
4,577	6,647	3,255	17,028	4,297	6,800	9,567	3,438	7,055	11,879	24,651	11,234	10,121		4月
4,803	6,980	3,443	14,573	2,975	7,356	10,555	3,431	5,275	8,638	14,791	9,174	6,515		5月
4,506	7,586	2,640	13,711	2,684	7,182	9,811	3,960	5,206	8,617	15,573	9,510	5,790		6月
4,965	7,358	3,539	9,118	4,328	6,602	9,393	3,222	2,925	9,425	19,302	10,840	5,227		7月
4,892	7,436	3,375	13,029	4,010	6,487	9,114	3,332	2,765	9,835	25,393	10,440	5,691		8月
4,499	6,544	3,265	16,932	3,443	7,050	10,088	3,378	3,299	9,458	23,488	11,517	3,419		9月
4,796	7,427	3,244	14,544	5,331	7,155	10,617	2,944	6,863	9,314	21,647	10,106	5,567		10月
5,342	7,811	3,906	14,460	5,316	7,405	10,601	3,536	5,004	8,411	19,329	9,478	4,530	11月	
6,405	9,801	4,388	16,641	5,159	7,260	10,780	3,003	5,771	8,302	15,581	9,430	5,042	12月	

第 1 2 - 1 表 産 業 別 1 人 平 均 月 間 特 別 給 与 及 び 出 勤 日 数

(事業所規模 5人以上)

月別	調査産業計	鉱業,採石業, 砂利採取業	建設業	製 造 業								
				計	食 料 品 た ば こ	印 刷 同 関 連 業	窯 業 土 石 製 品	金 属 製 品 造 業	は ん 機 械 器 具	生 産 用 機 械 器 具	電 子 デ バ イ ス	電 気 機 械 器 具
(特別給与)												
25年 平均	円 37,309	×	20,065	54,909	14,701	4,394	11,933	38,074	122,779	53,308	67,339	90,377
1月	10,250	×	2,588	15,332	600	0	16	0	0	77,251	40	8,393
2月	704	×	210	2	0	0	46	0	0	0	0	0
3月	12,044	×	0	60,859	1,748	0	0	0	0	0	53	0
4月	3,722	×	5,968	391	1,056	0	70	1,965	0	0	407	0
5月	3,492	×	22,097	4,831	8,090	0	84	327	0	103,418	0	0
6月	102,285	×	27,627	191,360	163	16,895	0	5,296	787,355	142,626	438,336	466,157
7月	77,321	×	79,369	69,210	69,465	12,800	51,746	162,729	30,332	0	24,944	70,605
8月	10,767	×	12,239	13,951	7,533	4,755	4,125	4,086	0	77,569	42	7,471
9月	1,543	×	0	145	0	0	0	0	0	0	0	0
10月	2,382	×	0	1,673	0	0	24	0	0	0	254	0
11月	19,502	×	15,412	8,458	8,405	0	108	32,522	0	0	0	58
12月	201,383	×	70,533	295,387	81,559	11,687	88,214	253,219	707,705	236,390	346,732	540,122
(出勤日数)												
25年 平均	日 19.9	×	21.3	20.3	20.9	22.2	21.5	20.0	19.7	20.5	18.4	19.6
1月	18.7	×	19.8	18.9	20.7	17.4	18.5	15.7	18.0	18.0	16.6	17.2
2月	19.1	×	20.8	19.6	20.4	23.2	21.4	21.4	18.7	21.2	17.2	19.8
3月	19.5	×	22.4	20.1	22.1	21.3	21.3	19.6	19.5	20.5	17.9	18.9
4月	20.4	×	21.6	21.2	22.6	23.7	22.6	21.5	20.7	21.9	18.4	20.0
5月	19.8	×	21.0	20.3	22.2	20.2	20.7	18.0	19.4	19.3	18.0	18.4
6月	20.1	×	21.6	21.1	22.4	23.4	22.5	21.7	19.7	21.5	18.8	20.6
7月	20.4	×	22.1	20.3	19.2	22.8	22.0	20.5	20.8	21.0	19.6	20.2
8月	19.8	×	18.4	19.8	19.4	22.2	20.9	18.6	18.7	19.2	18.9	19.1
9月	19.7	×	21.1	19.8	19.9	22.0	22.5	20.7	19.0	21.1	18.5	19.3
10月	20.4	×	23.1	20.5	20.0	23.0	21.1	20.5	22.1	21.3	19.5	19.9
11月	20.4	×	22.4	21.2	20.8	22.5	22.7	21.8	20.5	21.5	18.9	21.6
12月	19.9	×	21.1	20.7	21.1	22.2	21.9	20.2	19.9	20.1	18.2	20.4

平成19年11月に改定された日本標準産業分類に基づき表章。

製 造 業			電 気・ガ 斯・熱 供 給・水 道 業	情 報 通 信 業	運 輸 業、 郵 便 業	卸 売 業、小 売 業			金 融 業、 保 險 業	不 動 産 業、 物 品 賃 貸 業	学 術 研 究、 専 門・技 術 サ ー ビ ス 業	月 別
情 報 通 信 機 械 器 具	輸 送 用 機 械 器 具	E 一 括 分 1				計	卸 売 業	小 売 業				
(特別給与)												
円												
×	81,812	34,349	70,008	39,678	28,642	19,104	39,887	11,283	89,374	28,741	98,790	25年 平均
×	34,548	25,987	0	359	276	6,965	384	9,475	112,269	38,640	28,386	1月
×	0	0	0	504	19	2,462	0	3,406	672	0	0	2月
×	218,854	17,954	0	179	5,406	365	689	239	13,531	6,632	26,872	3月
×	0	36	4,465	11,108	6,249	1,103	822	1,211	21,802	0	40,125	4月
×	0	898	0	0	1	761	378	906	1,290	0	8,609	5月
×	206,613	36,613	242,935	87,711	49,695	12,033	15,484	10,729	292,864	89,514	251,502	6月
×	71,700	102,324	144,446	108,122	94,336	79,441	193,517	36,830	149,025	61,480	143,380	7月
×	30,289	10,315	6,375	9,013	15,032	12,776	20,238	10,036	1,134	7,526	7,702	8月
×	0	948	212	140	0	3,734	4,291	3,531	8,392	0	2,955	9月
×	0	10,718	7,003	1,072	57	1,721	3,768	973	34,113	0	162	10月
×	0	31,469	11,795	45,674	62	7,211	22,643	1,486	34,035	0	166,431	11月
×	416,979	174,708	435,556	209,783	174,509	99,302	212,770	55,976	391,150	140,428	526,219	12月
(出勤日数)												
日												
×	20.1	20.6	18.9	20.6	20.9	21.0	21.2	20.9	18.9	19.6	20.3	25年 平均
×	19.1	18.7	18.1	19.7	20.3	19.9	18.9	20.3	17.5	18.3	18.8	1月
×	18.5	20.1	17.7	19.8	20.5	20.8	21.5	20.5	16.9	19.3	19.8	2月
×	19.5	19.8	18.2	20.9	20.4	20.0	20.9	19.7	17.8	19.5	20.2	3月
×	20.5	21.6	19.4	20.5	21.2	21.3	21.6	21.2	19.3	20.7	21.2	4月
×	20.2	20.4	19.4	20.8	20.8	20.6	21.0	20.5	19.7	20.1	19.9	5月
×	20.6	21.4	19.1	21.0	21.1	21.2	22.0	20.9	19.0	19.9	20.5	6月
×	20.2	21.1	19.0	21.7	21.2	21.5	21.8	21.4	19.7	20.1	21.5	7月
×	20.2	20.7	20.0	20.7	21.3	21.4	21.2	21.5	19.0	19.5	19.7	8月
×	18.8	20.9	18.1	20.0	20.8	21.0	20.8	21.0	18.6	19.6	19.9	9月
×	20.4	20.5	20.0	21.0	21.0	21.1	21.1	21.1	21.2	19.1	20.9	10月
×	21.9	21.4	19.7	20.4	20.9	21.4	21.8	21.3	19.2	20.0	21.1	11月
×	21.1	20.8	18.5	20.9	21.3	21.3	21.8	21.1	18.5	19.5	19.9	12月

第12-2表 産業別1人平均月間特別給与及び出勤日数

(事業所規模 5人以上)

宿泊業, 飲食サービス業			生活関連サービス業, 娯楽業	教育, 学習支援業	医療, 福祉			複合サービス事業	サービス業(他に分類されないもの)				月別
計	宿泊業	M - 括分			計	医療業	P - 括分		計	職業紹介派遣業	その他のサービス業	R - 括分	
(特別給与)													
円													
6,385	8,935	4,860	19,565	76,587	33,821	41,059	25,051	75,613	37,321	22,197	35,767	42,881	25年平均
142	84	174	28,559	1,181	182	287	56	0	16,037	0	29,094	0	1月
207	0	327	2,478	1,019	97	0	214	0	499	3,017	456	0	2月
190	0	306	3,206	816	3,457	4,532	2,164	12,200	17,229	26,615	453	39,917	3月
1,179	2,005	651	5,633	1,486	859	0	1,903	1,124	580	398	440	824	4月
23	0	37	6,920	1,397	2	0	4	13,029	8,868	0	15,982	0	5月
15,638	11,813	17,954	17,021	395,207	64,458	57,840	72,566	196,564	103,623	59,100	76,396	154,187	6月
6,211	12,382	2,531	42,107	32,517	91,529	129,375	45,675	306,900	56,009	18,896	91,482	10,152	7月
14,034	25,837	6,996	18,949	6,123	6,370	5,131	7,857	0	12,675	0	232	34,158	8月
365	0	585	2,568	1,457	132	10	280	0	4,890	0	8,773	0	9月
326	34	498	1,750	1,998	2,498	10	5,523	0	704	0	692	867	10月
102	218	35	8,784	21,988	18,321	10,261	28,080	159	68,701	29,654	19,959	151,620	11月
37,931	54,472	28,103	96,308	434,248	212,496	278,498	132,675	380,785	161,510	134,064	186,443	128,755	12月
(出勤日数)													
日													
18.4	19.8	17.6	21.3	17.7	18.9	18.7	19.2	19.6	19.8	19.6	19.2	20.7	25年平均
17.5	19.5	16.4	22.1	16.3	17.8	17.4	18.3	18.7	17.8	18.3	17.4	18.1	1月
17.1	19.0	16.0	20.7	16.8	18.2	18.4	18.0	18.0	18.6	18.2	18.8	18.3	2月
18.1	20.5	16.6	21.5	17.8	18.4	18.3	18.6	17.0	18.9	19.3	18.5	19.5	3月
18.6	19.8	17.9	21.7	19.9	19.3	19.3	19.4	20.2	19.4	19.3	19.0	19.9	4月
18.2	19.6	17.3	21.8	18.5	19.0	18.8	19.2	20.3	19.1	20.3	18.3	20.1	5月
18.3	20.0	17.3	21.5	18.2	19.2	19.2	19.2	19.9	19.5	20.1	19.4	19.6	6月
19.0	19.9	18.4	19.3	19.0	19.8	19.4	20.3	21.2	21.1	20.6	20.0	23.0	7月
18.9	19.7	18.4	21.4	15.5	19.5	19.3	19.7	20.8	20.5	19.9	19.6	21.9	8月
18.4	19.4	17.8	21.6	17.3	18.6	18.4	18.7	19.4	20.5	19.3	19.8	21.9	9月
18.8	19.6	18.3	20.8	18.9	19.4	18.8	20.1	20.1	21.0	21.1	19.8	22.7	10月
19.2	20.1	18.6	21.5	18.0	19.1	18.9	19.4	19.6	20.9	20.5	20.0	22.3	11月
18.8	19.9	18.2	21.4	16.7	18.5	18.2	18.8	19.8	20.3	18.9	19.6	21.7	12月

第13-1表 産業別 1人平均月間総実労働時間数及び所定内労働時間数

(事業所規模 5人以上)

月別	調査産業計	鉱業、採石業、 砂利採取業	建設業	製 造 業								
				計	食料品・ たばこ	印刷・ 同関連業	窯業・ 土石製品	金属製品 製造業	はん用機 械器具	生産用機 械器具	電子・ デバイス	電気機械 器具
(総実労働時間数)												
25年 平均	時間 149.7	×	171.0	170.4	162.9	193.0	183.1	167.1	176.0	180.2	173.1	157.7
1月	142.3	×	163.5	158.5	166.5	152.5	159.0	128.9	162.0	158.1	159.0	139.2
2月	144.1	×	171.1	164.7	158.0	198.3	185.4	181.7	167.8	193.0	167.1	163.6
3月	148.1	×	185.2	169.0	171.7	190.1	184.2	172.2	171.7	184.5	170.8	152.1
4月	153.9	×	174.4	177.6	176.0	204.2	190.2	176.5	182.1	191.2	179.9	158.8
5月	150.0	×	169.0	170.0	173.5	173.5	174.1	148.4	171.5	162.5	169.3	146.6
6月	151.9	×	172.7	174.9	168.6	201.0	187.3	176.3	177.4	185.0	174.6	165.5
7月	153.3	×	173.6	169.2	146.8	197.9	185.9	164.6	185.0	175.3	181.8	162.5
8月	148.2	×	145.8	166.3	151.6	193.2	174.4	152.4	167.4	165.8	175.2	156.2
9月	147.5	×	167.9	165.7	155.1	192.2	186.8	170.2	171.5	184.2	173.3	154.2
10月	153.0	×	177.4	172.7	155.1	201.5	181.0	175.1	196.1	184.1	181.4	157.7
11月	153.5	×	178.8	180.1	163.6	194.1	194.1	188.5	183.4	195.4	175.7	173.7
12月	150.8	×	170.9	176.8	168.9	190.9	195.3	171.2	177.0	183.2	170.4	162.7
(所定内労働時間数)												
25年 平均	時間 140.2	×	160.0	152.4	154.1	172.0	165.5	157.3	150.7	153.4	152.1	144.3
1月	133.1	×	151.7	143.5	157.5	131.3	144.3	125.2	140.5	131.7	139.5	126.1
2月	135.2	×	157.7	148.7	151.4	175.2	165.3	170.0	146.9	160.6	147.1	146.7
3月	138.6	×	168.9	151.9	163.5	161.2	163.5	156.2	148.5	155.0	151.0	138.9
4月	144.3	×	160.4	160.0	166.4	177.6	172.5	170.8	157.2	163.5	159.6	146.9
5月	140.7	×	158.3	153.0	163.9	151.7	159.0	143.6	147.4	143.9	150.0	136.0
6月	143.0	×	163.9	158.5	161.3	176.6	172.1	171.6	152.6	162.6	155.0	154.0
7月	144.2	×	166.4	152.2	139.8	177.6	169.3	159.1	157.6	153.9	159.7	148.6
8月	139.4	×	139.3	147.8	143.1	173.5	161.2	144.5	140.9	142.5	154.9	139.1
9月	137.9	×	157.5	147.3	146.6	172.1	172.6	160.4	143.4	155.9	150.6	141.4
10月	143.1	×	167.8	152.9	146.7	178.5	162.4	158.9	169.1	160.8	157.9	144.7
11月	143.1	×	167.0	159.0	153.5	175.1	173.5	170.1	154.1	161.9	152.6	160.3
12月	139.5	×	159.7	154.4	155.2	173.4	169.8	157.1	150.9	148.9	148.3	149.1

平成19年11月に改定された日本標準産業分類に基づき表章。

第13-2表 産業別 1人平均月間総実労働時間数及び所定内労働時間数

(事業所規模 5人以上)

製 造 業			電 気 ・ ガ ス ・ 熱 水 道 業	情 報 通 信 業	運 輸 業 ， 郵 便 業	卸 売 業 ， 小 売 業			金 融 業 ， 保 險 業	不 動 産 業 ， 物 品 賃 貸 業	学 術 研 究 ， 専 門 技 術 服 務 業	月 別
情 報 通 信 機 器 器 具	輸 送 用 機 器 器 具	E - 一 括 分				計	卸 売 業	小 売 業				
		1										
(総実労働時間数)												
時間												
×	174.4	168.1	150.4	173.1	172.0	141.6	165.7	132.5	151.0	155.1	170.7	25年平均
×	164.3	147.6	144.7	167.2	166.6	138.7	148.0	135.1	143.0	138.7	155.8	1月
×	160.6	161.6	139.8	165.8	165.3	137.9	167.8	126.5	138.7	148.2	166.9	2月
×	168.2	160.2	142.4	173.6	164.2	139.0	162.4	129.9	145.9	150.6	170.3	3月
×	177.1	176.1	154.3	171.8	170.3	147.1	168.0	139.2	155.0	160.9	172.3	4月
×	175.7	168.0	151.6	172.9	168.4	143.4	163.9	135.6	159.0	153.6	167.7	5月
×	177.0	175.8	151.1	188.0	171.4	146.5	170.6	137.4	151.3	150.5	172.8	6月
×	175.3	171.8	150.0	179.3	176.5	142.3	169.6	132.0	158.2	161.8	180.5	7月
×	176.4	169.1	160.1	171.5	180.3	142.2	166.9	133.2	149.2	159.4	165.3	8月
×	163.0	169.4	145.5	164.4	170.2	137.3	163.1	127.9	146.7	159.1	167.9	9月
×	178.2	167.8	158.9	174.7	172.7	139.9	164.5	130.8	167.7	156.4	175.2	10月
×	192.2	176.0	157.0	169.3	174.4	142.5	172.3	131.5	151.5	163.5	181.6	11月
×	186.1	174.0	150.8	178.0	184.8	142.3	171.6	131.0	146.9	158.9	172.0	12月
(所定内労働時間数)												
時間												
×	147.6	154.5	142.5	151.9	146.6	136.2	159.6	127.4	142.7	146.4	156.1	25年平均
×	142.3	139.4	136.3	145.0	142.0	133.2	142.2	129.7	134.7	134.1	141.9	1月
×	137.6	151.1	132.6	144.9	142.3	133.6	163.1	122.3	130.4	142.6	150.7	2月
×	144.0	149.1	135.5	152.1	142.3	134.4	157.9	125.3	137.6	145.0	152.8	3月
×	150.9	163.2	145.6	150.7	145.8	142.4	162.7	134.7	146.0	153.6	158.1	4月
×	150.3	153.4	145.2	153.1	144.2	138.6	159.1	130.8	149.5	146.8	152.7	5月
×	152.5	161.3	144.6	159.4	146.5	141.8	166.4	132.5	143.0	146.0	158.3	6月
×	150.1	158.1	143.6	160.1	149.8	136.6	163.3	126.6	150.7	151.2	167.6	7月
×	147.4	154.7	151.3	152.5	153.9	136.4	159.7	127.9	141.5	147.2	153.7	8月
×	135.0	156.8	135.9	146.6	146.7	131.7	156.3	122.7	139.3	146.2	154.9	9月
×	147.7	152.3	149.7	156.8	148.1	133.8	157.3	125.1	158.2	143.8	160.6	10月
×	160.6	159.9	147.8	149.9	148.2	136.5	164.4	126.2	143.1	152.1	164.4	11月
×	153.4	155.2	142.8	151.5	149.9	135.5	162.8	125.0	139.2	147.9	157.5	12月

宿泊業, 飲食サービス業			生活関連サービス業, 娯楽業	教育, 学習支援業	医療, 福祉			複合サービス事業	サービス業(他に分類されないもの)				月別	
計	宿泊業	M - 括分			計	医療業	P - 括分		計	職業紹介派遣業	その他のサービス業	R - 括分		
(総実労働時間数)														25年平均
時間														
119.9	137.7	109.3	162.7	140.4	137.8	138.1	137.3	151.6	148.1	152.0	138.4	161.8		
116.9	134.5	107.0	172.5	129.0	129.2	129.3	129.1	143.6	132.3	141.0	124.1	142.5	1月	
110.6	131.9	98.3	160.0	133.8	132.1	135.2	128.4	137.6	138.8	140.5	135.9	142.9	2月	
118.1	140.5	104.3	167.0	143.3	133.9	135.8	131.7	134.7	141.7	148.2	133.1	152.7	3月	
120.1	135.9	110.0	169.4	158.1	140.9	141.3	140.4	157.1	143.3	150.7	133.7	155.7	4月	
115.2	128.3	107.2	167.1	148.1	138.7	139.3	138.0	157.1	141.8	154.6	131.7	154.4	5月	
119.9	141.5	106.7	165.5	142.3	139.4	140.9	137.6	153.5	144.9	154.0	139.2	151.7	6月	
123.5	138.9	114.3	143.2	149.6	143.9	142.7	145.4	164.0	161.5	159.2	146.8	184.3	7月	
124.9	140.2	115.7	161.1	116.1	142.9	143.9	141.7	162.2	152.3	159.0	141.9	166.7	8月	
119.9	136.1	110.0	165.0	138.5	136.1	136.8	135.2	148.1	153.2	153.1	143.0	168.8	9月	
123.6	139.1	114.4	156.4	150.5	141.6	139.4	144.1	156.3	158.7	163.5	144.8	179.2	10月	
124.3	144.4	112.7	163.0	143.5	139.2	138.9	139.5	152.1	156.0	158.4	143.3	175.1	11月	
121.9	141.6	110.3	163.5	131.7	134.8	134.3	135.4	154.1	153.4	144.5	143.5	170.6	12月	
(所定内労働時間数)														25年平均
時間														
114.4	130.7	104.7	151.3	129.4	134.4	133.5	135.4	148.2	141.9	142.5	131.4	157.6		
111.0	128.0	101.5	158.8	119.1	125.7	124.5	127.2	141.0	126.1	133.2	117.1	137.9	1月	
106.9	126.1	95.8	150.2	123.0	128.9	130.6	126.8	134.1	132.5	133.1	127.8	139.5	2月	
113.4	133.9	100.7	154.9	131.0	130.8	131.6	129.9	130.2	134.2	140.2	125.7	145.3	3月	
114.7	128.9	105.6	156.0	146.0	137.8	137.0	138.8	153.1	136.5	143.2	127.2	148.7	4月	
110.1	121.8	102.9	155.7	135.0	135.3	134.6	136.2	153.2	136.7	146.9	126.3	150.3	5月	
114.9	134.0	103.3	154.1	132.7	136.0	136.3	135.7	150.5	139.6	145.4	133.3	148.0	6月	
117.6	131.6	109.3	136.2	137.8	140.8	138.4	143.7	161.9	155.3	148.9	139.7	180.3	7月	
118.6	132.7	110.1	150.5	112.8	139.5	139.6	139.4	159.5	146.6	144.5	135.4	164.0	8月	
114.3	129.6	105.0	152.7	125.8	132.5	132.1	133.1	145.3	146.9	139.8	135.3	166.0	9月	
118.2	132.1	110.0	145.7	137.4	138.0	134.6	142.1	153.1	152.4	151.5	137.4	175.7	10月	
118.1	136.7	107.3	151.8	131.0	135.6	133.9	137.6	148.2	150.6	148.2	136.5	172.7	11月	
115.2	133.0	104.7	150.0	121.2	131.2	129.2	133.6	148.9	146.7	136.7	135.7	165.7	12月	

第14-1表 産業別1人平均月間所定外労働時間数及び常用労働者数

(事業所規模 5人以上)

月別	調査産業計	鉱業、採石業、 砂利採取業	建設業	製 造 業								
				計	食料品・ たばこ	印刷・ 同関連業	窯業・ 土石製品	金属製品 製造業	はん用機 械器具	生産用機 械器具	電子・ デバイス	電気機械 器具
(所定外労働時間数)												
時間												
25年 平均	9.5	×	11.0	18.0	8.8	21.0	17.6	9.8	25.3	26.8	21.0	13.4
1月	9.2	×	11.8	15.0	9.0	21.2	14.7	3.7	21.5	26.4	19.5	13.1
2月	8.9	×	13.4	16.0	6.6	23.1	20.1	11.7	20.9	32.4	20.0	16.9
3月	9.5	×	16.3	17.1	8.2	28.9	20.7	16.0	23.2	29.5	19.8	13.2
4月	9.6	×	14.0	17.6	9.6	26.6	17.7	5.7	24.9	27.7	20.3	11.9
5月	9.3	×	10.7	17.0	9.6	21.8	15.1	4.8	24.1	18.6	19.3	10.6
6月	8.9	×	8.8	16.4	7.3	24.4	15.2	4.7	24.8	22.4	19.6	11.5
7月	9.1	×	7.2	17.0	7.0	20.3	16.6	5.5	27.4	21.4	22.1	13.9
8月	8.8	×	6.5	18.5	8.5	19.7	13.2	7.9	26.5	23.3	20.3	17.1
9月	9.6	×	10.4	18.4	8.5	20.1	14.2	9.8	28.1	28.3	22.7	12.8
10月	9.9	×	9.6	19.8	8.4	23.0	18.6	16.2	27.0	23.3	23.5	13.0
11月	10.4	×	11.8	21.1	10.1	19.0	20.6	18.4	29.3	33.5	23.1	13.4
12月	11.3	×	11.2	22.4	13.7	17.5	25.5	14.1	26.1	34.3	22.1	13.6
(常用労働者数)												
人												
25年 平均	415,210	×	27,417	55,736	13,307	666	2,301	2,774	5,468	1,456	3,911	2,620
1月	413,733	×	26,233	57,373	14,457	320	2,277	2,802	5,707	1,427	3,987	2,720
2月	411,913	×	26,796	55,828	13,350	312	2,252	2,788	5,695	1,422	3,945	2,683
3月	407,662	×	26,530	55,486	13,344	312	2,293	2,783	5,513	1,416	3,922	2,586
4月	413,935	×	26,856	55,443	13,460	304	2,348	2,796	5,360	1,451	3,977	2,585
5月	413,547	×	26,475	55,171	13,398	303	2,354	2,800	5,268	1,445	3,951	2,574
6月	415,072	×	26,867	55,098	13,413	307	2,360	2,796	5,220	1,464	3,922	2,606
7月	417,608	×	27,949	56,005	13,293	1,029	2,363	2,796	5,583	1,492	3,880	2,641
8月	415,673	×	26,882	56,259	13,083	1,021	2,286	2,782	5,695	1,464	3,871	2,625
9月	416,604	×	27,358	55,472	12,808	1,021	2,294	2,738	5,411	1,464	3,890	2,621
10月	417,820	×	28,952	55,320	13,036	1,025	2,303	2,734	5,398	1,476	3,860	2,583
11月	419,594	×	29,196	55,378	13,015	1,025	2,258	2,734	5,384	1,471	3,858	2,598
12月	419,365	×	28,909	55,992	13,034	1,025	2,214	2,734	5,382	1,471	3,870	2,627

平成19年11月に改定された日本標準産業分類に基づき表章。

製 造 業			電 氣 ・ ガ ス ・ 熱 水 道 業	情 報 通 信 業	運 輸 業 ， 郵 便 業	卸 売 業 ， 小 売 業			金 融 業 ， 保 險 業	不 動 産 業 ， 物 品 賃 貸 業	学 術 研 究 ， 専 門 技 術 服 務 業	月 別
情 報 通 信 機 器 機 械 器 具	輸 送 機 械 器 具	E 一 括 分 1				計	卸 売 業	小 売 業				
(所定外労働時間数)												
時間												
×	26.8	13.6	7.9	21.2	25.4	5.4	6.1	5.1	8.3	8.7	14.6	25年平均
×	22.0	8.2	8.4	22.2	24.6	5.5	5.8	5.4	8.3	4.6	13.9	1月
×	23.0	10.5	7.2	20.9	23.0	4.3	4.7	4.2	8.3	5.6	16.2	2月
×	24.2	11.1	6.9	21.5	21.9	4.6	4.5	4.6	8.3	5.6	17.5	3月
×	26.2	12.9	8.7	21.1	24.5	4.7	5.3	4.5	9.0	7.3	14.2	4月
×	25.4	14.6	6.4	19.8	24.2	4.8	4.8	4.8	9.5	6.8	15.0	5月
×	24.5	14.5	6.5	28.6	24.9	4.7	4.2	4.9	8.3	4.5	14.5	6月
×	25.2	13.7	6.4	19.2	26.7	5.7	6.3	5.4	7.5	10.6	12.9	7月
×	29.0	14.4	8.8	19.0	26.4	5.8	7.2	5.3	7.7	12.2	11.6	8月
×	28.0	12.6	9.6	17.8	23.5	5.6	6.8	5.2	7.4	12.9	13.0	9月
×	30.5	15.5	9.2	17.9	24.6	6.1	7.2	5.7	9.5	12.6	14.6	10月
×	31.6	16.1	9.2	19.4	26.2	6.0	7.9	5.3	8.4	11.4	17.2	11月
×	32.7	18.8	8.0	26.5	34.9	6.8	8.8	6.0	7.7	11.0	14.5	12月
(常用労働者数)												
人												
×	14,450	8,513	2,249	4,982	27,319	74,943	20,497	54,446	12,296	4,156	12,569	25年平均
×	14,845	8,551	2,357	4,926	27,634	74,671	20,512	54,159	12,396	4,155	12,733	1月
×	14,724	8,380	2,343	4,883	27,579	74,060	20,688	53,372	12,257	4,207	12,686	2月
×	14,638	8,405	2,338	4,993	27,730	73,834	20,553	53,281	12,081	4,108	12,514	3月
×	14,361	8,524	2,325	4,898	27,789	74,503	20,576	53,927	12,486	4,090	12,632	4月
×	14,271	8,536	2,323	4,962	27,648	74,267	20,449	53,818	12,593	4,198	12,752	5月
×	14,262	8,483	2,347	4,965	27,501	74,631	20,392	54,239	12,393	4,199	12,690	6月
×	14,166	8,506	2,127	4,972	27,297	75,466	20,427	55,039	12,254	4,242	12,733	7月
×	14,569	8,601	2,170	5,058	26,857	75,634	20,155	55,479	12,215	4,174	12,713	8月
×	14,417	8,546	2,170	5,023	26,872	75,699	20,213	55,486	11,917	4,162	12,754	9月
×	14,089	8,551	2,170	5,045	26,933	75,032	20,130	54,902	11,905	4,096	12,216	10月
×	14,199	8,568	2,152	5,056	26,951	75,786	20,682	55,104	12,546	4,126	12,224	11月
×	14,866	8,501	2,169	5,013	27,039	75,735	21,187	54,548	12,508	4,115	12,172	12月

第14-2表 産業別1人平均月間所定外労働時間数及び常用労働者数

(事業所規模 5人以上)

宿泊業, 飲食サービス業			生活関連サービス業, 娯楽業	教育, 学習支援業	医療, 福祉			複合サービス事業	サービス業(他に分類されないもの)				月別
計	宿泊業	M - 括分			計	医療業	P - 括分		計	職業紹介派遣業	その他のサービス業	R - 括分	
(所定外労働時間数)													
時間													
5.5	7.0	4.6	11.4	11.0	3.4	4.6	1.9	3.4	6.2	9.5	7.0	4.2	25年平均
5.9	6.5	5.5	13.7	9.9	3.5	4.8	1.9	2.6	6.2	7.8	7.0	4.6	1月
3.7	5.8	2.5	9.8	10.8	3.2	4.6	1.6	3.5	6.3	7.4	8.1	3.4	2月
4.7	6.6	3.6	12.1	12.3	3.1	4.2	1.8	4.5	7.5	8.0	7.4	7.4	3月
5.4	7.0	4.4	13.4	12.1	3.1	4.3	1.6	4.0	6.8	7.5	6.5	7.0	4月
5.1	6.5	4.3	11.4	13.1	3.4	4.7	1.8	3.9	5.1	7.7	5.4	4.1	5月
5.0	7.5	3.4	11.4	9.6	3.4	4.6	1.9	3.0	5.3	8.6	5.9	3.7	6月
5.9	7.3	5.0	7.0	11.8	3.1	4.3	1.7	2.1	6.2	10.3	7.1	4.0	7月
6.3	7.5	5.6	10.6	3.3	3.4	4.3	2.3	2.7	5.7	14.5	6.5	2.7	8月
5.6	6.5	5.0	12.3	12.7	3.6	4.7	2.1	2.8	6.3	13.3	7.7	2.8	9月
5.4	7.0	4.4	10.7	13.1	3.6	4.8	2.0	3.2	6.3	12.0	7.4	3.5	10月
6.2	7.7	5.4	11.2	12.5	3.6	5.0	1.9	3.9	5.4	10.2	6.8	2.4	11月
6.7	8.6	5.6	13.5	10.5	3.6	5.1	1.8	5.2	6.7	7.8	7.8	4.9	12月
(常用労働者数)													
人													
32,728	12,274	20,455	15,075	26,780	91,620	50,194	41,425	4,581	22,671	1,761	12,592	8,317	25年平均
33,027	11,895	21,132	15,008	26,199	89,093	48,731	40,362	4,651	23,189	1,874	12,844	8,471	1月
32,804	12,215	20,589	14,555	26,484	89,575	48,853	40,722	4,649	23,119	1,907	12,767	8,445	2月
32,222	12,515	19,707	14,436	23,586	89,807	49,145	40,662	4,448	23,463	1,879	12,737	8,847	3月
32,506	12,705	19,801	15,201	26,955	90,389	49,694	40,695	4,661	23,114	1,797	12,847	8,470	4月
32,578	12,322	20,256	15,132	26,977	91,260	50,376	40,884	4,603	22,521	1,777	12,475	8,269	5月
32,173	12,104	20,069	15,210	26,934	92,856	51,001	41,855	4,558	22,563	1,743	12,527	8,293	6月
32,888	12,200	20,688	15,446	27,065	91,988	50,263	41,725	4,596	22,493	1,713	12,506	8,274	7月
32,877	12,364	20,513	15,379	26,602	91,976	50,122	41,854	4,591	22,199	1,691	12,368	8,140	8月
32,710	12,312	20,398	15,357	27,108	93,124	51,178	41,946	4,588	22,204	1,683	12,381	8,140	9月
32,721	11,969	20,752	15,165	28,194	93,120	51,016	42,104	4,532	22,334	1,669	12,506	8,159	10月
33,138	12,247	20,891	15,068	27,678	93,268	51,061	42,207	4,530	22,410	1,681	12,570	8,159	11月
33,090	12,437	20,653	14,940	27,586	92,991	50,894	42,097	4,575	22,444	1,719	12,585	8,140	12月

第15表 産業別、年別現金給与総額名目賃金指数

(事業所規模 30人以上)

(平成22年=100)

産業 年月	調査産業計	鉱業、採石業、砂利採取業	建設業	製造業	電気・ガス・熱供給・水道業	情報通信業	運輸業、郵便業	卸売業、小売業	金融業、保険業	不動産業、物品賃貸業	学術研究、専門・技術サービス業	宿泊業、飲食サービス業	生活関連サービス業、娯楽業	教育、学習支援業	医療、福祉	複合サービス業	サービス業 (他に分類されないもの)
平成20年	104.8	X	79.5	107.0	98.4	109.4	103.9	108.2	93.4	-	-	-	-	103.9	96.7	111.8	-
21年	104.1	X	100.5	102.4	99.1	98.2	98.7	100.6	103.4	-	-	-	-	100.9	108.0	110.8	-
22年	100.0	X	100.0	100.0	100.0	100.0	100.0	100.0	100.0	100.0	100.0	100.0	100.0	100.0	100.0	100.0	100.0
23年	94.1	X	80.6	98.3	103.0	96.9	100.3	97.1	102.8	97.7	93.9	96.3	104.4	91.1	94.7	94.9	98.4
24年	97.0	X	67.3	102.9	100.6	89.0	103.3	95.2	98.6	102.3	93.8	97.6	109.3	93.5	90.5	98.9	101.9
25年	95.5	X	63.1	101.6	85.2	83.0	106.9	95.6	114.2	103.1	94.7	97.5	112.9	91.8	86.7	X	97.8
25年1月	83.1	X	62.2	83.0	79.7	70.8	96.7	87.4	124.9	96.4	71.9	87.3	106.5	73.7	75.3	X	85.7
2月	80.2	X	61.3	80.3	77.0	68.4	94.7	87.3	87.3	90.4	72.7	86.7	99.0	72.8	74.2	X	86.2
3月	87.3	X	59.3	104.6	78.2	73.6	98.1	84.2	92.6	88.7	78.3	92.6	104.3	76.8	76.1	X	89.0
4月	81.9	X	60.3	81.9	79.8	74.9	96.1	87.0	101.0	94.2	75.4	94.0	105.4	75.1	74.9	X	84.7
5月	82.0	X	69.8	82.4	74.9	69.2	93.7	86.6	84.8	96.7	78.8	92.2	106.9	72.2	74.8	X	93.1
6月	129.6	X	66.5	155.4	116.3	103.3	126.4	89.6	151.0	133.8	170.1	117.7	107.0	185.2	100.1	X	131.4
7月	106.1	X	69.6	105.3	89.5	104.6	121.5	126.5	142.2	110.0	104.5	99.3	129.4	74.9	105.2	X	92.8
8月	82.7	X	56.1	85.4	70.0	73.5	103.1	95.2	87.2	96.3	74.3	98.0	110.9	66.8	75.0	X	92.3
9月	79.5	X	X	80.4	68.8	69.2	93.8	84.6	89.0	93.1	73.1	90.2	104.5	69.2	73.8	X	86.8
10月	80.9	X	X	82.1	73.3	69.6	94.7	84.3	119.5	93.4	68.9	91.0	102.0	68.9	73.4	X	86.4
11月	87.0	X	X	85.7	68.9	83.4	95.0	85.7	101.1	93.1	78.9	90.8	108.2	77.0	83.7	X	100.0
12月	165.9	X	X	192.9	146.5	135.3	168.6	149.3	189.5	151.6	188.9	130.3	170.6	188.5	153.5	X	144.8

第16表 産業別、年別定期給与名目賃金指数

(事業所規模 30人以上)

(平成22年=100)

産業 年月	調査産業計	鉱業、採石業、砂利採取業	建設業	製造業	電気・ガス・熱供給・水道業	情報通信業	運輸業、郵便業	卸売業、小売業	金融業、保険業	不動産業、物品賃貸業	学術研究、専門・技術サービス業	宿泊業、飲食サービス業	生活関連サービス業、娯楽業	教育、学習支援業	医療、福祉	複合サービス業	サービス業 (他に分類されないもの)
平成20年	102.9	X	93.3	101.2	89.9	107.3	103.8	110.7	101.7	-	-	-	-	106.0	99.6	112.9	-
21年	101.6	X	101.9	99.9	99.1	98.3	97.1	103.9	102.5	-	-	-	-	103.9	103.9	102.6	-
22年	100.0	X	100.0	100.0	100.0	100.0	100.0	100.0	100.0	100.0	100.0	100.0	100.0	100.0	100.0	100.0	100.0
23年	97.2	X	84.1	100.3	100.5	98.5	102.5	97.8	99.7	98.7	95.8	96.0	101.5	95.8	95.4	94.2	99.3
24年	96.3	X	78.0	99.1	96.3	96.5	104.9	96.9	100.6	96.9	97.6	95.4	104.7	96.8	94.6	90.0	99.2
25年	95.1	X	76.0	98.9	89.6	90.1	104.9	97.5	110.2	97.6	97.2	95.4	107.3	94.4	91.7	X	97.2
25年1月	95.3	X	79.1	96.5	98.0	91.2	106.2	97.7	102.5	99.9	95.7	91.5	110.1	97.8	92.6	X	97.9
2月	94.7	X	77.8	97.6	94.7	88.2	104.1	95.9	106.9	94.3	96.7	90.6	103.6	96.6	91.4	X	98.5
3月	95.7	X	75.5	98.6	96.2	94.9	104.0	96.2	105.6	92.5	98.0	96.9	109.1	102.0	92.0	X	99.7
4月	96.1	X	76.7	99.4	96.6	90.2	103.8	99.5	110.6	98.2	100.2	95.8	110.4	99.5	92.1	X	96.6
5月	95.4	X	74.2	99.1	92.1	89.1	103.1	98.6	103.5	100.8	99.9	96.9	107.6	95.9	92.0	X	98.2
6月	96.4	X	76.6	98.5	92.3	108.1	102.4	99.1	112.8	97.7	101.2	96.5	106.3	97.7	92.9	X	96.2
7月	94.7	X	75.2	99.2	77.3	89.1	104.7	97.1	118.1	99.2	99.0	97.3	102.1	90.8	90.4	X	99.0
8月	94.3	X	71.2	99.8	86.1	89.5	106.1	97.4	106.5	100.4	96.6	98.7	105.0	88.4	92.0	X	93.6
9月	93.6	X	X	97.7	84.6	89.2	103.1	96.2	105.1	97.2	95.9	94.4	109.0	91.5	90.8	X	94.8
10月	94.8	X	X	99.0	88.3	89.1	104.1	96.4	125.8	97.4	91.6	95.0	106.7	91.1	90.4	X	98.5
11月	95.0	X	X	100.1	84.8	80.5	104.4	97.8	110.6	97.1	96.5	95.2	106.4	90.5	92.3	X	97.3
12月	95.6	X	X	100.9	84.1	82.5	112.6	98.2	114.0	96.6	95.3	96.1	110.7	90.4	90.9	X	96.2

注)平成22年1月より平成19年11月に改訂された日本標準産業分類に基づき表章。
表章以外の産業の指数は、旧産業分類と接続しないため作成できない。

第17表 産業別、年別所定内給与と名目賃金指数

(事業所規模 30人以上)

(平成12年 = 100)

産業 年月	調査産業計 (サービス業を 含む)	調査産業計 (サービス業を 除く)	鉱業	建設業	製造業	電気・ガス・熱供給・水道業	運輸・通信業	卸売・小売業、 飲食店	金融・保険業	サ - ビス業
昭和55年	61.1	64.5	91.9	44.4	60.5	55.2	71.8	79.7	67.2	60.3
56年	64.8	68.6	96.7	48.5	64.2	59.0	75.5	83.3	73.4	63.6
57年	68.3	72.1	102.6	50.3	67.9	61.8	80.8	87.8	74.6	66.7
58年	69.2	73.1	105.4	50.7	69.3	63.2	80.8	90.2	74.1	68.0
59年	69.8	74.4	110.3	53.0	69.8	64.2	80.8	91.1	79.2	67.7
60年	71.5	77.2	112.7	59.9	71.4	68.2	84.0	91.0	81.5	67.9
61年	72.9	79.0	111.1	63.5	73.4	70.8	87.8	87.6	85.2	69.2
62年	74.2	80.2	117.5	68.3	74.7	72.7	86.4	88.6	88.6	71.1
63年	75.2	80.6	125.6	62.1	75.9	72.6	93.2	87.9	82.9	69.2
平成元年	78.8	83.9	126.3	61.3	78.2	75.8	104.7	91.0	84.9	72.8
2年	80.8	85.8	127.7	60.3	80.2	80.7	109.7	90.6	87.6	75.4
3年	82.6	88.6	128.9	62.7	84.6	82.3	105.0	105.1	90.4	74.8
4年	85.5	93.7	139.1	75.2	87.9	84.7	110.2	112.9	84.9	74.5
5年	90.8	97.9	140.4	79.5	90.9	86.8	117.7	117.2	89.3	81.3
6年	93.3	98.8	142.3	84.6	92.2	91.3	115.6	113.8	91.1	86.2
7年	93.7	98.8	140.5	88.9	92.1	95.9	110.1	116.0	90.0	87.0
8年	94.5	99.8	140.1	89.8	93.0	94.7	106.8	118.5	97.7	87.3
9年	96.4	101.1	143.0	88.3	94.0	99.6	109.1	121.5	98.3	89.6
10年	97.1	101.4	143.6	88.1	94.9	95.9	111.7	117.4	99.0	91.1
11年	101.0	100.2	110.3	97.3	96.6	104.0	98.1	110.1	99.3	102.3
12年	100.0	100.0	100.0	100.0	100.0	100.0	100.0	100.0	100.0	100.0
13年	102.5	101.3	96.2	98.7	101.5	98.2	110.5	92.7	113.6	104.0
14年	101.4	99.1	103.6	99.3	103.7	103.1	95.0	86.7	119.4	104.0
15年	101.6	101.3	109.7	106.1	104.7	105.5	97.2	84.0	122.2	101.1
16年	99.3	99.1	X	106.8	108.8	105.1	87.2	77.8	128.2	99.0

平成17年以降の指数は作成していない。

第18表 産業別、年別現金給与総額実質賃金指数

(平成22年 = 100)

(事業所規模 30人以上)

産業 年月	(事業所規模 30人以上)																
	調査産業計	鉱業、採石業、砂利採取業	建設業	製造業	電気・ガス・熱供給・水道業	情報通信業	運輸業、郵便業	卸売業、小売業	金融業、保険業	不動産業、物品賃貸業	学術研究、専門・技術サービス業	宿泊業、飲食サービス業	生活関連サービス業、娯楽業	教育、学習支援業	医療、福祉	複合サービス業	サービス業 (他に分類されないもの)
平成20年	95.5	X	77.9	107.3	96.5	107.3	77.6	106.1	91.6	-	-	-	-	101.9	94.8	109.6	-
21年	103.3	X	99.7	101.6	98.3	97.4	97.9	99.8	102.6	-	-	-	-	100.1	107.1	109.9	-
22年	100.0	X	100.0	100.0	100.0	100.0	100.0	100.0	100.0	100.0	100.0	100.0	100.0	100.0	100.0	100.0	100.0
23年	94.7	X	81.1	98.9	103.6	97.5	100.9	97.7	103.4	98.3	94.5	96.9	105.0	91.6	95.3	95.5	99.0
24年	97.6	X	67.7	103.5	101.2	89.5	103.9	95.8	99.2	102.9	94.4	98.2	110.0	94.1	91.0	99.5	102.5
25年	95.9	X	63.4	102.0	85.5	83.3	107.3	96.0	114.7	103.5	95.1	97.9	113.4	92.2	87.0	X	98.2
25年1月	84.1	X	63.0	84.0	80.7	71.7	97.9	88.5	126.4	97.6	72.8	88.4	107.8	74.6	76.2	X	86.7
2月	81.2	X	62.0	81.3	77.9	69.2	95.9	88.4	88.4	91.5	73.6	87.8	100.2	73.7	75.1	X	87.2
3月	88.3	X	60.0	105.8	79.1	74.4	99.2	85.1	93.6	89.7	79.2	93.6	105.5	77.7	76.9	X	90.0
4月	82.8	X	61.0	82.8	80.7	75.7	97.2	88.0	102.1	95.2	76.2	95.0	106.6	75.9	75.7	X	85.6
5月	82.7	X	70.4	83.1	75.5	69.8	94.5	87.3	85.5	97.5	79.4	92.9	107.8	72.8	75.4	X	93.9
6月	130.6	X	67.0	156.7	117.2	104.1	127.4	90.3	152.2	134.9	171.5	118.6	107.9	186.7	100.9	X	132.5
7月	106.7	X	70.0	105.9	90.0	105.2	122.2	127.3	143.1	110.7	105.1	99.9	130.2	75.4	105.8	X	93.4
8月	82.7	X	56.1	85.4	70.0	73.5	103.1	95.2	87.2	96.3	74.3	98.0	110.9	66.8	75.0	X	92.3
9月	79.3	X	X	80.2	68.6	69.0	93.5	84.3	88.7	92.8	72.9	89.9	104.2	69.0	73.6	X	86.5
10月	80.7	X	X	81.9	73.2	69.5	94.5	84.1	119.3	93.2	68.8	90.8	101.8	68.8	73.3	X	86.2
11月	86.6	X	X	85.3	68.6	83.0	94.5	85.3	100.6	92.6	78.5	90.3	107.7	76.6	83.3	X	99.5
12月	164.6	X	X	191.4	145.3	134.2	167.3	148.1	188.0	150.4	187.4	129.3	169.2	187.0	152.3	X	143.7

第19表 産業別、年別定期給与実質賃金指数

(平成22年 = 100)

(事業所規模 30人以上)

産業 年月	(事業所規模 30人以上)																
	調査産業計	鉱業、採石業、砂利採取業	建設業	製造業	電気・ガス・熱供給・水道業	情報通信業	運輸業、郵便業	卸売業、小売業	金融業、保険業	不動産業、物品賃貸業	学術研究、専門・技術サービス業	宿泊業、飲食サービス業	生活関連サービス業、娯楽業	教育、学習支援業	医療、福祉	複合サービス業	サービス業 (他に分類されないもの)
平成20年	96.6	X	91.5	102.3	88.1	105.2	79.3	108.5	99.7	-	-	-	-	103.9	97.6	110.7	-
21年	100.8	X	101.1	99.1	98.3	97.5	96.3	103.1	101.7	-	-	-	-	103.1	103.1	101.8	-
22年	100.0	X	100.0	100.0	100.0	100.0	100.0	100.0	100.0	100.0	100.0	100.0	100.0	100.0	100.0	100.0	100.0
23年	97.8	X	84.6	100.9	101.1	99.1	103.1	98.4	100.3	99.3	96.4	96.6	102.1	96.4	96.0	94.8	99.9
24年	96.9	X	78.5	99.7	96.9	97.1	105.5	97.5	101.2	97.5	98.2	96.0	105.3	97.4	95.2	90.5	99.8
25年	95.5	X	76.3	99.3	90.0	90.5	105.3	97.9	110.6	98.0	97.6	95.8	107.7	94.8	92.1	X	97.6
25年1月	96.5	X	80.1	97.7	99.2	92.3	107.5	98.9	103.7	101.1	96.9	92.6	111.4	99.0	93.7	X	99.1
2月	95.9	X	78.7	98.8	95.9	89.3	105.4	97.1	108.2	95.4	97.9	91.7	104.9	97.8	92.5	X	99.7
3月	96.8	X	76.3	99.7	97.3	96.0	105.2	97.3	106.8	93.5	99.1	98.0	110.3	103.1	93.0	X	100.8
4月	97.2	X	77.6	100.5	97.7	91.2	105.0	100.6	111.8	99.3	101.3	96.9	111.6	100.6	93.1	X	97.7
5月	96.2	X	74.8	99.9	92.8	89.8	103.9	99.4	104.3	101.6	100.7	97.7	108.5	96.7	92.7	X	99.0
6月	97.2	X	77.2	99.3	93.0	109.0	103.2	99.9	113.7	98.5	102.0	97.3	107.2	98.5	93.6	X	97.0
7月	95.3	X	75.7	99.8	77.8	89.6	105.3	97.7	118.8	99.8	99.6	97.9	102.7	91.3	90.9	X	99.6
8月	94.3	X	71.2	99.8	86.1	89.5	106.1	97.4	106.5	100.4	96.6	98.7	105.0	88.4	92.0	X	93.6
9月	93.3	X	X	97.4	84.3	88.9	102.8	95.9	104.8	96.9	95.6	94.1	108.7	91.2	90.5	X	94.5
10月	94.6	X	X	98.8	88.1	88.9	103.9	96.2	125.5	97.2	91.4	94.8	106.5	90.9	90.2	X	98.3
11月	94.5	X	X	99.6	84.4	80.1	103.9	97.3	110.0	96.6	96.0	94.7	105.9	90.0	91.8	X	96.8
12月	94.8	X	X	100.1	83.4	81.8	111.7	97.4	113.1	95.8	94.5	95.3	109.8	89.7	90.2	X	95.4

注)平成22年1月より平成19年11月に改訂された日本標準産業分類に基づき表章。
表章以外の産業の指数は、旧産業分類と接続しないため作成できない。

第20表 産業別、年別総実労働時間指数

(事業所規模 30人以上)

(平成22年 = 100)

産業 年月	調査産業計	鉱業、採石業、砂利採取業	建設業	製造業	電気・ガス・熱供給・水道業	情報通信業	運輸業、郵便業	卸売業、小売業	金融業、保険業	不動産業、物品賃貸業	学術研究、専門・技術サービス業	宿泊業、飲食サービス業	生活関連サービス業、娯楽業	教育、学習支援業	医療、福祉	複合サービス事業	サービス業 (他に分類されないもの)
平成20年	104.9	X	105.1	99.8	107.2	89.5	108.5	102.2	100.9	-	-	-	-	101.0	111.2	95.0	-
21年	102.6	X	102.9	98.5	102.3	98.4	104.3	101.4	101.0	-	-	-	-	98.5	108.5	98.5	-
22年	100.0	X	100.0	100.0	100.0	100.0	100.0	100.0	100.0	100.0	100.0	100.0	100.0	100.0	100.0	100.0	100.0
23年	97.2	X	96.0	101.4	96.7	100.3	96.3	98.8	98.8	102.9	99.8	95.3	106.4	104.7	91.8	100.8	98.0
24年	96.7	X	93.2	99.9	97.5	97.2	96.0	98.9	101.4	100.0	104.3	95.7	106.6	111.6	90.3	97.4	96.4
25年	95.2	X	95.0	98.8	96.7	96.2	95.1	98.5	102.3	99.8	102.0	94.5	107.4	112.7	86.9	X	95.9
25年1月	90.5	X	93.4	90.7	93.6	89.0	91.8	96.5	96.0	99.7	92.3	89.8	108.7	103.0	83.3	X	90.0
2月	91.5	X	94.6	95.2	89.8	90.5	92.0	97.2	95.8	96.5	99.1	87.2	101.3	106.5	82.5	X	92.3
3月	93.5	X	97.7	95.9	91.2	95.5	93.2	95.2	97.6	91.9	100.7	94.0	105.3	114.2	85.5	X	93.7
4月	97.9	X	93.5	102.3	100.2	97.3	94.7	100.2	103.1	101.0	107.9	95.4	110.1	129.0	89.4	X	94.2
5月	96.4	X	90.1	97.6	98.3	95.4	94.3	98.8	106.1	102.5	104.6	98.3	109.5	123.4	89.3	X	95.0
6月	97.0	X	96.4	100.8	96.5	111.7	95.5	100.3	101.3	99.6	107.8	97.8	108.5	116.3	88.1	X	95.7
7月	97.5	X	98.0	99.9	93.6	102.4	96.4	98.2	103.9	103.6	107.0	98.4	100.8	122.7	90.3	X	101.1
8月	94.0	X	79.9	97.3	104.3	91.4	98.4	99.9	100.9	103.9	94.9	96.0	107.6	80.6	90.8	X	97.9
9月	93.3	X	X	95.9	93.5	89.5	93.4	98.5	99.5	100.0	99.5	91.3	110.8	113.0	84.4	X	96.0
10月	98.1	X	X	101.3	105.1	98.6	94.6	98.2	119.5	99.0	100.5	95.0	105.9	125.8	89.1	X	101.1
11月	97.6	X	X	105.4	99.4	98.1	95.6	100.0	103.9	101.9	106.6	95.1	109.4	115.5	86.4	X	98.5
12月	95.5	X	X	102.9	94.4	95.0	101.5	98.7	99.5	97.6	103.1	95.5	110.6	102.7	83.8	X	95.7

第21表 産業別、年別所定内労働時間指数

(事業所規模 30人以上)

(平成22年 = 100)

産業 年月	調査産業計	鉱業、採石業、砂利採取業	建設業	製造業	電気・ガス・熱供給・水道業	情報通信業	運輸業、郵便業	卸売業、小売業	金融業、保険業	不動産業、物品賃貸業	学術研究、専門・技術サービス業	宿泊業、飲食サービス業	生活関連サービス業、娯楽業	教育、学習支援業	医療、福祉	複合サービス事業	サービス業 (他に分類されないもの)
平成20年	104.6	X	103.7	99.2	109.6	90.9	107.0	100.6	99.4	-	-	-	-	107.6	110.7	92.3	-
21年	102.4	X	100.7	99.3	101.2	98.6	102.9	101.1	100.9	-	-	-	-	102.9	107.2	97.2	-
22年	100.0	X	100.0	100.0	100.0	100.0	100.0	100.0	100.0	100.0	100.0	100.0	100.0	100.0	100.0	100.0	100.0
23年	97.8	X	98.4	100.8	98.0	98.9	98.4	99.4	99.7	105.1	100.0	93.8	105.3	101.5	92.7	103.3	98.8
24年	97.8	X	97.9	99.4	99.8	95.9	99.7	99.1	102.9	104.3	103.6	94.8	104.7	107.7	92.0	99.4	98.2
25年	96.0	X	95.7	97.9	99.6	95.2	98.5	98.5	104.0	104.5	100.5	93.8	105.3	108.0	88.4	X	97.5
25年1月	91.1	X	90.7	90.8	95.1	88.6	95.5	96.2	97.7	104.2	91.0	89.0	104.7	99.5	84.4	X	90.8
2月	92.6	X	93.0	95.3	93.0	90.2	96.2	97.4	97.3	100.6	97.0	86.8	100.7	103.0	84.0	X	93.2
3月	94.4	X	98.5	95.6	94.7	94.7	97.2	95.1	99.2	96.2	98.2	93.0	102.7	109.1	87.3	X	94.8
4月	98.8	X	96.2	101.8	102.1	96.9	97.8	100.1	104.4	105.0	106.8	94.1	106.4	123.0	91.2	X	96.8
5月	97.2	X	92.5	97.1	102.4	96.7	98.1	98.7	106.8	107.2	101.7	97.9	107.8	114.6	90.9	X	97.6
6月	98.1	X	100.0	101.0	100.4	104.9	99.3	100.6	103.0	104.8	105.5	97.3	106.5	112.2	89.6	X	97.8
7月	98.9	X	100.4	99.7	98.4	102.5	99.8	98.5	106.8	108.2	105.9	97.6	102.7	117.5	92.2	X	103.1
8月	95.5	X	82.5	95.7	106.7	90.4	102.4	99.8	102.9	109.5	94.4	94.9	106.7	86.0	92.6	X	99.6
9月	93.8	X	X	94.6	95.3	88.4	98.0	98.5	101.8	104.3	98.3	91.5	107.3	104.9	85.7	X	96.7
10月	99.0	X	X	99.9	107.5	99.1	98.7	98.1	120.9	103.9	100.3	95.1	104.1	118.7	90.6	X	102.2
11月	98.1	X	X	103.6	102.0	96.4	99.1	99.9	105.8	107.3	105.1	94.4	107.5	109.5	87.8	X	100.4
12月	94.8	X	X	100.1	97.1	93.9	100.3	98.5	101.6	102.3	101.7	94.3	106.5	97.6	84.8	X	96.7

注)平成22年1月より平成19年11月に改訂された日本標準産業分類に基づき表章。
表章以外の産業の指数は、旧産業分類と接続しないため作成できない。

第22表 産業別、年別所定外労働時間指数

(事業所規模 30人以上)

(平成22年 = 100)

年 月	産業 調査産業計	鉱業、採石業、 砂利採取業	建設業	製造業	電気・ガス・ 熱供給・水道業	情報通信業	運輸業、郵便業	卸売業、 小売業	金融業、保 険業	不動産業、 物品賃貸業	学術研究、 専門・技術 サービス業	宿泊業、飲 食サービス 業	生活関連 サービス 業、娯楽業	教育、学習 支援業	医療、福祉	複合サービ ス事業	サービス業 (他に分類 されないもの)
平成20年	108.6	X	116.3	105.8	79.6	79.9	115.8	137.6	122.9	-	-	-	-	15.3	113.6	131.3	-
21年	105.6	X	124.0	92.1	112.1	97.9	111.3	107.8	102.1	-	-	-	-	33.5	133.8	120.5	-
22年	100.0	X	100.0	100.0	100.0	100.0	100.0	100.0	100.0	100.0	100.0	100.0	100.0	100.0	100.0	100.0	100.0
23年	91.6	X	75.7	106.2	83.0	107.2	87.0	86.7	86.1	77.0	97.7	118.2	118.6	114.1	74.6	48.0	88.6
24年	85.3	X	51.2	105.1	72.1	106.8	77.6	93.7	80.9	50.8	110.4	109.9	130.4	125.3	54.7	22.6	75.3
25年	87.1	X	90.4	106.0	65.4	103.8	78.5	98.7	78.2	46.0	113.6	104.7	133.4	134.6	53.7	X	77.3
25年1月	84.3	X	120.0	90.3	76.3	93.4	74.0	103.5	72.5	48.0	102.1	102.4	156.3	114.5	59.4	X	80.9
2月	80.7	X	111.4	94.1	55.4	93.8	71.4	93.0	75.5	49.0	114.7	93.9	110.9	117.7	49.3	X	81.7
3月	84.3	X	92.6	98.4	54.0	102.1	73.6	98.2	75.5	42.9	120.0	108.5	137.5	139.5	47.8	X	80.9
4月	88.6	X	70.3	107.5	79.1	101.6	79.7	103.5	85.3	55.1	115.8	115.9	154.7	159.7	49.3	X	63.5
5月	87.9	X	69.7	102.2	54.7	88.9	75.9	100.0	97.1	49.0	126.8	104.9	131.3	181.5	55.1	X	63.5
6月	85.0	X	64.6	100.0	55.4	156.0	77.2	93.0	77.5	39.8	125.3	106.1	133.6	131.5	53.6	X	70.4
7月	83.6	X	77.1	102.2	43.2	103.3	80.1	91.2	64.7	51.0	115.3	109.8	81.3	146.0	49.3	X	76.5
8月	78.6	X	57.1	110.2	77.7	98.8	78.8	101.8	73.5	39.8	99.5	113.4	120.3	10.5	50.7	X	78.3
9月	87.9	X	X	107.0	73.4	97.5	70.7	96.5	68.6	51.0	108.4	87.8	153.9	167.7	56.5	X	87.0
10月	89.3	X	X	112.9	78.4	96.7	74.9	100.0	100.0	42.9	102.1	92.7	128.9	167.7	56.5	X	87.0
11月	92.1	X	X	120.4	71.2	110.3	78.8	101.8	78.4	39.8	118.4	106.1	132.8	149.2	56.5	X	75.7
12月	102.9	X	X	126.9	65.5	103.7	107.4	101.8	69.6	43.9	114.2	114.6	159.4	129.8	60.9	X	82.6

第23表 産業別、年別常用雇用指数

(事業所規模 30人以上)

(平成22年 = 100)

年 月	産業 調査産業計	鉱業、採石業、 砂利採取業	建設業	製造業	電気・ガス・ 熱供給・水道業	情報通信業	運輸業、郵便業	卸売業、 小売業	金融業、保 険業	不動産業、 物品賃貸業	学術研究、 専門・技術 サービス業	宿泊業、飲 食サービス 業	生活関連 サービス 業、娯楽業	教育、学習 支援業	医療、福祉	複合サービ ス事業	サービス業 (他に分類 されないもの)
平成20年	103.6	X	119.3	95.7	164.6	133.5	114.7	107.1	107.3	-	-	-	-	104.3	100.6	322.1	-
21年	102.9	X	99.0	95.7	109.0	114.0	102.2	105.9	105.7	-	-	-	-	104.1	107.8	106.5	-
22年	100.0	X	100.0	100.0	100.0	100.0	100.0	100.0	100.0	100.0	100.0	100.0	100.0	100.0	100.0	100.0	100.0
23年	99.5	X	95.5	101.3	102.8	107.6	101.0	99.2	98.7	100.4	103.6	97.6	94.6	98.9	99.4	96.8	90.2
24年	99.3	X	79.5	99.1	93.6	107.3	101.1	99.0	104.4	103.1	103.5	103.7	109.3	98.0	111.4	38.9	82.1
25年	98.6	X	86.7	94.0	77.0	106.6	97.4	97.3	96.8	95.0	104.9	107.5	113.0	99.3	115.7	X	76.8
25年1月	98.7	X	84.0	96.3	83.1	106.2	98.9	98.3	98.2	99.2	105.5	106.1	111.8	99.7	112.2	X	79.1
2月	98.3	X	85.1	95.6	83.1	106.4	98.6	97.2	98.4	99.3	105.8	104.9	111.5	99.3	112.2	X	78.7
3月	97.2	X	82.4	94.5	82.1	107.3	98.9	96.7	98.2	95.7	103.0	105.5	110.8	85.3	113.6	X	77.6
4月	98.4	X	81.6	94.4	81.4	106.9	98.9	96.8	97.1	91.7	105.1	104.7	115.4	100.3	114.7	X	77.1
5月	98.5	X	79.3	93.9	81.3	105.9	98.0	96.7	97.6	94.3	107.1	105.5	115.7	101.2	115.8	X	76.4
6月	99.0	X	81.5	93.8	81.8	106.0	96.9	96.8	96.9	96.3	107.0	107.6	114.5	101.7	117.7	X	76.3
7月	98.5	X	82.6	93.5	70.0	107.7	96.6	97.7	96.4	95.1	107.7	109.4	114.1	100.5	116.0	X	76.0
8月	98.4	X	80.2	94.1	72.3	106.8	96.2	98.3	95.2	95.6	107.4	110.8	112.5	99.4	115.9	X	75.7
9月	98.5	X	X	92.9	72.3	106.8	95.9	97.2	94.3	94.9	108.0	106.7	113.1	98.1	118.0	X	75.7
10月	99.0	X	X	92.2	72.3	106.2	96.3	96.8	96.6	94.7	101.1	109.4	112.7	102.7	117.6	X	75.7
11月	99.1	X	X	92.5	72.3	105.3	96.3	97.0	96.7	91.9	101.2	110.0	112.1	102.1	117.3	X	76.2
12月	99.5	X	X	94.2	72.3	107.1	97.5	97.8	96.1	91.2	100.4	109.7	111.8	101.2	116.9	X	76.5

注)平成22年1月より平成19年11月に改訂された日本標準産業分類に基づき表章。

表章以外の産業の指数は、旧産業分類と接続しないため作成できない。

第24-1表 産業別1人平均月間現金給与総額及び定期給与

(事業所規模 30人以上)

月別	調査産業計	鉱業,採石業, 砂利採取業	建設業	製 造 業								
				計	食料品・ たばこ	印刷・ 同関連業	窯業・ 土石製品	金属製品 製造業	はん用 機械器具	生産用 機械器具	電子・ デバイス	電気機械 器具
(現金給与総額)												
円												
25年 平均	280,992	×	260,056	339,130	189,734	209,362	240,811	351,211	494,976	×	399,940	412,924
1月	244,227	×	256,026	277,136	163,332	198,818	205,903	286,954	353,538	×	324,209	299,463
2月	235,924	×	252,324	268,293	164,407	199,434	221,420	303,124	354,238	×	328,507	307,776
3月	256,818	×	244,245	349,510	166,875	204,635	222,838	295,244	365,193	×	331,107	309,586
4月	240,904	×	248,313	273,614	173,598	198,675	233,061	304,594	366,990	×	330,795	314,146
5月	241,087	×	287,434	275,173	183,188	196,369	244,869	298,429	369,103	×	332,814	302,085
6月	381,024	×	273,853	519,143	170,088	218,751	228,017	308,588	1,159,271	×	768,473	845,875
7月	311,847	×	286,603	351,608	275,450	224,085	297,626	497,479	406,591	×	362,036	387,101
8月	243,091	×	231,138	285,373	166,517	213,344	228,680	294,102	371,410	×	334,228	305,565
9月	233,692	×	×	268,655	167,847	203,631	225,433	300,834	359,311	×	337,966	313,570
10月	237,712	×	×	274,240	167,778	207,953	227,081	307,514	372,776	×	338,237	314,001
11月	255,706	×	×	286,385	187,414	207,589	223,349	381,062	372,407	×	335,251	316,004
12月	487,764	×	×	644,138	289,024	240,452	334,908	648,577	1,152,230	×	678,854	947,945
(定期給与)												
円												
25年 平均	235,905	×	245,967	271,685	168,645	201,244	225,078	296,816	366,477	×	332,601	308,872
1月	236,276	×	255,804	265,169	163,332	198,818	205,864	286,954	353,538	×	324,169	299,463
2月	234,814	×	251,603	268,291	164,407	199,434	221,305	303,124	354,238	×	328,507	307,776
3月	237,422	×	244,245	270,989	164,070	204,635	222,838	295,244	365,193	×	331,054	309,586
4月	238,418	×	248,162	273,106	171,907	198,675	232,878	300,370	366,990	×	330,388	314,146
5月	236,648	×	240,259	272,418	170,250	196,369	244,648	297,728	369,103	×	332,814	302,085
6月	238,926	×	247,911	270,693	169,826	201,856	228,017	297,243	371,916	×	330,137	303,734
7月	234,752	×	243,218	272,765	165,006	198,915	233,241	300,481	373,656	×	337,092	305,158
8月	233,930	×	230,350	274,160	165,562	197,043	218,021	294,102	371,410	×	334,186	305,565
9月	232,183	×	×	268,463	167,847	203,631	225,433	300,834	359,311	×	337,966	313,570
10月	234,968	×	×	272,029	167,778	207,953	227,017	307,514	372,776	×	337,983	314,001
11月	235,576	×	×	275,190	174,411	207,589	223,065	309,473	372,407	×	335,251	315,936
12月	236,973	×	×	277,311	179,195	200,388	219,079	268,692	370,297	×	332,122	315,888

平成19年11月に改定された日本標準産業分類に基づき表章。

第 2 4 - 2 表 産業別 1 人平均月間現金給与総額及び定期給与

製 造 業			電 気 ・ ガ ス ・ 熱 供 給 ・ 水 道 業	情 報 通 信 業	運 輸 業 ， 郵 便 業	卸 売 業 ， 小 売 業			金 融 業 ， 保 險 業	不 動 産 業 ， 物 品 賃 貸 業	学 術 研 究 ， 専 門 ・ 技 術 サ ー ビ ス 業	月 別
情 報 通 信 機 械 器 具	輸 送 用 機 械 器 具	E 一 括 分 1				計	卸 売 業	小 売 業				
(現金給与総額)												
円												
×	382,719	274,426	476,857	343,509	225,404	179,668	275,561	146,232	442,202	139,844	416,417	25年平均
×	324,876	233,960	445,998	293,048	204,171	164,112	230,170	141,111	483,755	130,909	317,244	1月
×	289,070	233,537	431,199	283,379	199,812	163,974	229,818	140,834	338,064	122,792	320,404	2月
×	524,622	264,908	437,965	304,810	207,125	158,086	232,192	131,550	358,826	120,529	345,136	3月
×	293,576	238,094	446,428	310,324	202,781	163,417	236,145	137,307	391,374	127,924	332,361	4月
×	295,580	238,673	419,193	286,339	197,814	162,639	235,374	136,575	328,666	131,349	347,572	5月
×	513,268	287,616	650,776	427,883	266,691	168,300	234,598	144,719	584,863	181,748	749,962	6月
×	372,229	350,551	501,036	433,217	256,487	237,700	439,538	167,506	550,909	149,443	460,593	7月
×	337,761	237,766	392,018	304,191	217,510	178,843	276,142	145,512	337,881	130,834	327,702	8月
×	290,218	230,147	385,091	286,675	197,913	158,997	235,479	132,883	344,711	126,555	322,450	9月
×	299,057	241,852	410,178	288,140	199,889	158,414	237,389	131,494	462,956	126,876	303,819	10月
×	303,539	277,993	385,779	345,169	200,552	160,912	241,588	133,387	391,512	126,471	347,833	11月
×	746,507	456,234	820,003	560,086	355,821	280,432	483,537	211,298	733,975	206,032	832,892	12月
(定期給与)												
円												
×	296,585	232,893	409,221	289,652	201,290	159,726	235,849	133,183	346,941	127,128	322,185	25年平均
×	288,252	232,312	445,998	293,048	203,787	160,058	230,170	135,645	322,914	130,087	317,113	1月
×	289,070	233,537	431,199	283,379	199,785	157,076	229,818	131,512	336,745	122,792	320,404	2月
×	292,960	236,648	437,965	304,810	199,572	157,592	232,192	130,880	332,595	120,529	324,645	3月
×	293,576	238,038	439,580	289,940	199,185	162,929	236,145	136,643	348,429	127,924	332,184	4月
×	295,580	237,276	419,193	286,339	197,813	161,538	235,374	135,080	326,064	131,349	331,102	5月
×	293,418	230,768	420,252	347,455	196,549	162,282	234,598	136,561	355,282	127,307	335,244	6月
×	295,918	242,357	351,636	286,221	201,009	159,010	235,890	132,273	371,913	129,168	328,003	7月
×	309,263	225,213	392,018	287,706	203,620	159,609	235,683	133,549	335,612	130,834	320,170	8月
×	290,218	228,653	385,091	286,675	197,913	157,541	235,479	130,929	330,960	126,555	317,813	9月
×	299,057	225,001	402,072	286,390	199,810	157,932	237,389	130,847	396,286	126,876	303,510	10月
×	303,539	228,555	385,779	258,779	200,465	160,266	241,588	132,521	348,524	126,471	319,692	11月
×	308,833	236,547	382,943	265,057	216,092	160,929	246,363	131,849	359,237	125,879	315,719	12月

(事業所規模 30人以上)

宿泊業、飲食サービス業			生活関連サービス業、娯楽業	教育、学習支援業	医療、福祉			複合サービス事業	サービス業(他に分類されないもの)				月別	
計	宿泊業	M - 括分			計	医療業	P - 括分		計	職業紹介派遣	その他のサービス	R - 括分		
(現金給与総額)													25年平均	
円														
136,418	151,963	117,800	228,017	437,607	274,880	315,072	196,678	×	224,734	225,667	195,907	338,229		
122,067	140,275	101,374	215,185	349,873	238,414	272,013	171,738	×	197,127	194,790	167,194	310,274		1月
121,190	134,938	105,654	199,969	345,465	235,110	268,555	169,046	×	198,375	188,908	168,619	315,616		2月
129,433	146,326	110,588	210,640	364,542	240,839	277,035	169,899	×	204,730	225,108	173,470	306,402		3月
131,457	149,869	110,267	212,995	356,585	237,112	270,293	172,368	×	194,849	201,770	170,315	284,150		4月
128,901	145,216	109,205	215,920	342,652	236,710	270,879	169,994	×	214,261	202,186	197,549	289,279		5月
164,533	169,912	157,954	216,085	879,099	316,819	336,552	278,403	×	302,352	271,591	286,587	387,199		6月
138,821	156,218	117,367	261,371	355,553	333,046	409,473	185,856	×	213,538	230,824	181,059	333,551		7月
137,003	154,585	115,405	224,016	317,281	237,564	272,838	170,324	×	212,312	210,987	168,987	390,989		8月
126,128	139,691	109,519	211,070	328,494	233,708	268,492	166,763	×	199,635	212,718	186,525	244,475		9月
127,196	142,967	107,761	206,099	327,263	232,448	266,020	167,094	×	198,867	213,039	172,464	297,425		10月
126,856	143,498	106,213	218,553	365,371	265,075	285,887	224,721	×	230,030	241,639	201,732	338,088	11月	
182,141	197,008	163,507	344,652	894,899	485,980	576,956	309,420	×	333,111	322,873	276,561	574,582	12月	
(定期給与)													25年平均	
円														
126,838	143,193	107,250	206,914	335,853	235,647	269,874	169,052	×	194,938	201,184	170,522	287,240		
121,572	140,077	100,541	212,508	348,407	238,128	271,643	171,619	×	196,335	194,790	166,044	310,274		1月
120,467	134,938	104,113	199,969	344,084	234,957	268,555	168,591	×	197,409	185,176	167,908	315,616		2月
128,776	146,326	109,198	210,435	363,439	236,463	271,177	168,426	×	199,983	192,200	172,758	306,402		3月
127,391	144,831	107,318	212,995	354,490	236,850	270,293	171,593	×	193,697	201,279	169,621	280,773		4月
128,822	145,216	109,032	207,575	341,642	236,707	270,879	169,986	×	196,852	202,186	172,642	289,279		5月
128,247	142,338	111,017	205,086	348,308	238,775	269,797	178,383	×	192,873	198,751	168,813	285,101		6月
129,381	145,015	110,100	196,923	323,499	232,555	266,621	166,947	×	198,530	207,682	174,128	291,410		7月
131,264	147,789	110,964	202,554	315,194	236,459	272,838	167,113	×	187,651	210,987	168,631	249,153		8月
125,487	139,691	108,092	210,375	326,013	233,510	268,492	166,184	×	190,163	212,718	173,138	244,475		9月
126,250	142,890	105,744	205,931	324,673	232,392	266,020	166,929	×	197,499	213,039	171,403	293,848		10月
126,512	143,011	106,046	205,298	322,397	237,360	273,990	166,333	×	195,104	205,462	171,016	286,755	11月	
127,693	145,765	105,041	213,534	322,070	233,776	268,297	166,779	×	192,865	193,764	170,277	285,789	12月	

第 2 5 - 1 表 産 業 別 1 人 平 均 月 間 所 定 内 給 与 及 び 超 過 労 働 給 与

(事業所規模 30人以上)

月 別	調査産業計	鉱業,採石業, 砂利採取業	建 設 業	製 造 業								
				計	食 料 品 た ば こ	印 刷 同 関 連 業	窯 業 土 石 製 品	金 属 製 品 製 造 業	は ん 用 機 械 器 具	生 産 用 機 械 器 具	電 子 デ バ イ ス	電 気 機 械 器 具
(所定内給与)												
25年 平均	217,184	×	225,639	234,011	153,672	181,723	197,746	286,626	310,459	×	288,697	271,410
1月	217,487	×	233,845	231,913	149,383	185,790	190,137	277,493	301,388	×	283,516	264,327
2月	216,817	×	228,980	233,406	151,701	184,801	202,358	289,637	303,315	×	288,633	266,813
3月	219,225	×	223,425	233,557	150,941	182,718	195,306	285,255	309,040	×	289,084	269,325
4月	219,132	×	229,638	234,448	156,262	179,983	202,413	292,701	309,389	×	289,017	272,822
5月	218,124	×	227,052	235,847	153,791	183,532	213,990	288,192	312,345	×	291,356	269,757
6月	220,949	×	231,415	234,762	156,334	187,089	195,472	286,963	316,670	×	287,838	271,455
7月	216,876	×	223,633	235,503	152,290	178,672	198,301	288,394	316,263	×	289,248	267,436
8月	215,838	×	215,013	237,614	151,639	176,210	188,565	286,610	316,834	×	290,934	261,946
9月	213,742	×	×	230,544	153,561	179,638	196,992	288,740	304,056	×	290,539	271,619
10月	216,202	×	×	232,683	152,691	182,940	200,861	296,750	312,804	×	289,463	290,048
11月	215,937	×	×	233,349	156,744	182,863	196,715	298,290	312,264	×	287,368	275,320
12月	215,927	×	×	234,554	158,657	175,933	191,927	260,433	312,930	×	287,471	276,724
(超過労働給与)												
25年 平均	18,721	×	20,328	37,674	14,973	19,521	27,332	10,190	56,018	×	43,904	37,462
1月	18,789	×	21,959	33,256	13,949	13,028	15,727	9,461	52,150	×	40,653	35,136
2月	17,997	×	22,623	34,885	12,706	14,633	18,947	13,487	50,923	×	39,874	40,963
3月	18,197	×	20,820	37,432	13,129	21,917	27,532	9,989	56,153	×	41,970	40,261
4月	19,286	×	18,524	38,658	15,645	18,692	30,465	7,669	57,601	×	41,371	41,324
5月	18,524	×	13,207	36,571	16,459	12,837	30,658	9,536	56,758	×	41,458	32,328
6月	17,977	×	16,496	35,931	13,492	14,767	32,545	10,280	55,246	×	42,299	32,279
7月	17,876	×	19,585	37,262	12,716	20,243	34,940	12,087	57,393	×	47,844	37,722
8月	18,092	×	15,337	36,546	13,923	20,833	29,456	7,492	54,576	×	43,252	43,619
9月	18,441	×	×	37,919	14,286	23,993	28,441	12,094	55,255	×	47,427	41,951
10月	18,766	×	×	39,346	15,087	25,013	26,156	10,764	59,972	×	48,520	23,953
11月	19,639	×	×	41,841	17,667	24,726	26,350	11,183	60,143	×	47,883	40,616
12月	21,046	×	×	42,757	20,538	24,455	27,152	8,259	57,367	×	44,651	39,164

平成19年11月に改定された日本標準産業分類に基づき表章。

製 造 業				電 気・ガ ス・熱 水 道 業	情 報 通 信 業	運 輸 業、 郵 便 業	卸 売 業、小 売 業			金 融 業、 保 險 業	不 動 産 業、 物 品 賃 貸 業	学 術 研 究、 専 門 技 術 サ ー ビ ス 業	月 別
情 報 通 信 機 械 器 具	輸 送 用 機 械 器 具	E 一 括 分 1	計				卸 売 業	小 売 業					
(所定内給与)													
円													
×	243,292	212,766	369,933	249,667	168,855	152,833	229,551	126,083	327,704	121,483	283,417	25年 平均	
×	243,756	215,655	389,486	249,693	169,528	152,636	224,833	127,497	305,407	125,641	281,566	1月	
×	241,122	215,264	389,479	248,354	167,241	150,942	225,822	124,626	318,605	118,698	283,269	2月	
×	239,786	219,013	396,968	267,524	169,670	150,798	226,602	123,654	314,498	116,136	284,554	3月	
×	239,930	215,706	385,930	251,954	166,253	156,200	230,613	129,484	328,034	122,527	288,479	4月	
×	243,666	218,806	376,374	250,220	165,637	154,512	229,253	127,730	304,078	124,981	286,318	5月	
×	242,524	210,186	379,472	291,485	167,935	155,918	228,620	130,060	335,840	121,184	292,096	6月	
×	243,658	221,375	329,965	252,312	168,551	152,690	230,294	125,701	355,622	122,449	286,843	7月	
×	258,351	205,148	357,852	248,893	169,245	152,299	228,452	126,212	317,008	124,244	286,056	8月	
×	236,986	209,693	351,914	248,905	167,735	150,557	229,767	123,511	314,137	121,065	283,069	9月	
×	239,804	205,331	364,519	248,844	169,228	150,596	229,800	123,598	372,010	120,185	270,864	10月	
×	243,129	205,768	352,925	218,530	167,057	153,023	232,927	125,762	327,286	120,274	279,603	11月	
×	246,918	211,501	352,285	219,120	178,306	153,881	237,960	125,262	341,144	120,478	277,586	12月	
(超過労働給与)													
円													
×	53,293	20,127	39,288	39,985	32,435	6,893	6,298	7,100	19,237	5,645	38,768	25年 平均	
×	44,496	16,657	56,512	43,355	34,259	7,422	5,337	8,148	17,507	4,446	35,547	1月	
×	47,948	18,273	41,720	35,025	32,544	6,134	3,996	6,886	18,140	4,094	37,135	2月	
×	53,174	17,635	40,997	37,286	29,902	6,794	5,590	7,226	18,097	4,393	40,091	3月	
×	53,646	22,332	53,650	37,986	32,932	6,729	5,532	7,159	20,395	5,397	43,705	4月	
×	51,914	18,470	42,819	36,119	32,176	7,026	6,121	7,350	21,986	6,368	44,784	5月	
×	50,894	20,582	40,780	55,970	28,614	6,364	5,978	6,501	19,442	6,123	43,148	6月	
×	52,260	20,982	21,671	33,909	32,458	6,320	5,596	6,572	16,291	6,719	41,160	7月	
×	50,912	20,065	34,166	38,813	34,375	7,310	7,231	7,337	18,604	6,590	34,114	8月	
×	53,232	18,960	33,177	37,770	30,178	6,984	5,712	7,418	16,823	5,490	34,744	9月	
×	59,253	19,670	37,553	37,546	30,582	7,336	7,589	7,249	24,276	6,691	32,646	10月	
×	60,410	22,787	32,854	40,249	33,408	7,243	8,661	6,759	21,238	6,197	40,089	11月	
×	61,915	25,046	30,658	45,937	37,786	7,048	8,403	6,587	18,093	5,401	38,133	12月	

第25-2表 産業別1人平均月間所定内給与及び超過労働給与

(事業所規模 30人以上)													
宿泊業, 飲食サービス業			生活関連サービス業, 娯楽業	教育, 学習支援業	医療, 福祉			複合サービス事業	サービス業(他に分類されないもの)				月別
計	宿泊業	M - 括分			計	医療業	P - 括分		計	職業紹介派遣業	その他のサービス業	R - 括分	
(所定内給与)													
円													
118,754	132,760	101,978	183,757	332,437	228,005	259,455	166,812	×	180,927	180,760	157,216	274,936	25年平均
114,488	131,187	95,510	183,685	345,160	229,507	259,934	169,124	×	181,419	177,503	151,466	295,726	1月
113,257	126,127	98,714	179,831	339,301	227,753	258,846	166,335	×	183,653	170,428	156,051	295,486	2月
120,147	135,280	103,266	187,063	359,171	230,392	263,749	165,015	×	187,478	177,299	159,193	299,502	3月
118,904	133,725	101,846	186,630	350,510	229,882	260,719	169,712	×	179,553	173,764	156,785	271,044	4月
120,351	134,035	103,833	184,872	337,829	228,910	259,984	168,238	×	184,277	186,966	160,476	276,961	5月
120,500	132,759	105,508	183,716	345,069	231,298	259,732	175,944	×	179,587	182,559	155,358	274,543	6月
120,892	134,283	104,378	182,736	320,212	225,244	256,590	164,873	×	184,028	186,697	160,209	279,119	7月
122,677	136,571	105,609	182,074	312,316	229,345	263,112	164,978	×	172,420	181,648	154,829	238,051	8月
118,060	130,328	103,037	182,845	324,186	225,668	257,691	164,038	×	174,086	185,787	157,539	234,069	9月
118,678	133,159	100,832	182,609	321,682	224,119	254,527	164,926	×	182,600	188,349	158,147	279,009	10月
117,966	131,686	100,947	182,675	319,026	229,258	262,652	164,506	×	181,441	183,883	158,346	274,490	11月
118,959	133,709	100,471	186,357	318,672	224,913	256,163	164,266	×	180,243	176,697	158,304	273,623	12月
(超過労働給与)													
円													
8,084	10,433	5,272	23,157	3,416	7,642	10,419	2,240	×	14,011	20,424	13,306	12,304	25年平均
7,084	8,890	5,031	28,823	3,247	8,621	11,709	2,495	×	14,916	17,287	14,578	14,548	1月
7,210	8,811	5,399	20,138	4,783	7,204	9,709	2,256	×	13,756	14,748	11,857	20,130	2月
8,629	11,046	5,932	23,372	4,268	6,071	7,428	3,411	×	12,505	14,901	13,565	6,900	3月
8,487	11,106	5,472	26,365	3,980	6,968	9,574	1,881	×	14,144	27,515	12,836	9,729	4月
8,471	11,181	5,199	22,703	3,813	7,797	10,895	1,748	×	12,575	15,220	12,166	12,318	5月
7,747	9,579	5,509	21,370	3,239	7,477	10,065	2,439	×	13,286	16,192	13,455	10,558	6月
8,489	10,732	5,722	14,187	3,287	7,311	10,031	2,074	×	14,502	20,985	13,919	12,291	7月
8,587	11,218	5,355	20,480	2,878	7,114	9,726	2,135	×	15,231	29,339	13,802	11,102	8月
7,427	9,363	5,055	27,530	1,827	7,842	10,801	2,146	×	16,077	26,931	15,599	10,406	9月
7,572	9,731	4,912	23,322	2,991	8,273	11,493	2,003	×	14,899	24,690	13,256	14,839	10月
8,546	11,325	5,099	22,623	3,371	8,102	11,338	1,827	×	13,663	21,579	12,670	12,265	11月
8,734	12,056	4,570	27,177	3,398	8,863	12,134	2,513	×	12,622	17,067	11,973	12,166	12月

第 2 6 - 1 表 産 業 別 1 人 平 均 月 間 特 別 給 与 及 び 出 勤 日 数

(事業所規模 30人以上)

月別	調査産業計	鉱業、採石業、砂利採取業	建設業	製 造 業								
				計	食料品・たばこ	印刷・同関連業	窯業・土石製品	金属製品製造業	はん用機械器具	生産用機械器具	電子デバイス	電気機械器具
(特別給与)												
25年平均	円											
	45,087	×	14,089	67,445	21,089	8,118	15,733	54,395	128,499	×	67,339	104,052
1月	7,951	×	222	11,967	0	0	39	0	0	×	40	0
2月	1,110	×	721	2	0	0	115	0	0	×	0	0
3月	19,396	×	0	78,521	2,805	0	0	0	0	×	53	0
4月	2,486	×	151	508	1,691	0	183	4,224	0	×	407	0
5月	4,439	×	47,175	2,755	12,938	0	221	701	0	×	0	0
6月	142,098	×	25,942	248,450	262	16,895	0	11,345	787,355	×	438,336	542,141
7月	77,095	×	43,385	78,843	110,444	25,170	64,385	196,998	32,935	×	24,944	81,943
8月	9,161	×	788	11,213	955	16,301	10,659	0	0	×	42	0
9月	1,509	×	×	192	0	0	0	0	0	×	0	0
10月	2,744	×	×	2,211	0	0	64	0	0	×	254	0
11月	20,130	×	×	11,195	13,003	0	284	71,589	0	×	0	68
12月	250,791	×	×	366,827	109,829	40,064	115,829	379,885	781,933	×	346,732	632,057
(出勤日数)												
25年平均	日											
	19.4	×	20.9	20.0	20.7	21.9	20.1	20.2	19.6	×	18.4	19.8
1月	18.4	×	19.6	18.4	19.5	17.4	17.5	17.9	18.0	×	16.6	17.0
2月	18.7	×	20.3	19.3	20.6	23.2	19.2	21.2	18.7	×	17.2	20.5
3月	19.0	×	21.7	19.4	19.9	21.3	20.1	20.4	19.5	×	17.9	19.3
4月	20.0	×	21.8	20.7	21.4	23.7	21.0	21.6	20.7	×	18.4	20.4
5月	19.6	×	21.0	19.7	20.2	20.2	20.3	19.2	19.4	×	18.0	18.3
6月	19.8	×	22.2	20.6	21.7	23.4	20.3	21.1	19.7	×	18.8	20.9
7月	20.0	×	21.8	20.4	20.3	21.5	21.4	20.9	20.6	×	19.6	20.5
8月	19.3	×	17.8	19.7	20.5	21.9	18.7	18.2	18.3	×	18.9	18.7
9月	19.0	×	×	19.5	20.6	23.0	20.6	20.1	18.8	×	18.5	19.6
10月	20.0	×	×	20.5	20.5	22.0	21.7	21.1	22.0	×	19.5	20.0
11月	19.8	×	×	21.2	21.8	23.6	20.8	21.6	20.4	×	18.9	21.7
12月	19.2	×	×	20.6	21.6	21.3	19.3	19.7	19.6	×	18.2	20.6

平成19年11月に改定された日本標準産業分類に基づき表章。

第 2 6 - 2 表 産 業 別 1 人 平 均 月 間 特 別 給 与 及 び 出 勤 日 数

製 造 業				電 気 ・ ガ ス ・ 熱 水 道 業	情 報 通 信 業	運 輸 業 ， 郵 便 業	卸 売 業 ， 小 売 業			金 融 業 ， 保 險 業	不 動 産 業 ， 物 品 賃 貸 業	学 術 研 究 ， 専 門 ・ 技 術 服 務 業	月 別
情 報 通 信 機 器 機 械 器 具	輸 送 機 械 器 具	E 一 括 分	計				卸 売 業	小 売 業					
(特別給与)													
円													
×	86,134	41,533	67,636	53,857	24,114	19,942	39,712	13,049	95,261	12,716	94,232	25年平均	
×	36,624	1,648	0	0	384	4,054	0	5,466	160,841	822	131	1月	
×	0	0	0	0	27	6,898	0	9,322	1,319	0	0	2月	
×	231,662	28,260	0	0	7,553	494	0	670	26,231	0	20,491	3月	
×	0	56	6,848	20,384	3,596	488	0	664	42,945	0	177	4月	
×	0	1,397	0	0	1	1,101	0	1,495	2,602	0	16,470	5月	
×	219,850	56,848	230,524	80,428	70,142	6,018	0	8,158	229,581	54,441	414,718	6月	
×	76,311	108,194	149,400	146,996	55,478	78,690	203,648	35,233	178,996	20,275	132,590	7月	
×	28,498	12,553	0	16,485	13,890	19,234	40,459	11,963	2,269	0	7,532	8月	
×	0	1,494	0	0	0	1,456	0	1,954	13,751	0	4,637	9月	
×	0	16,851	8,106	1,750	79	482	0	647	66,670	0	309	10月	
×	0	49,438	0	86,390	87	646	0	866	42,988	0	28,141	11月	
×	437,674	219,687	437,060	295,029	139,729	119,503	237,174	79,449	374,738	80,153	517,173	12月	
(出勤日数)													
日													
×	20.0	20.4	18.5	20.1	20.9	20.6	20.4	20.7	19.0	18.7	18.7	25年平均	
×	19.0	17.9	17.8	19.0	20.3	20.2	17.8	21.1	17.6	18.4	16.9	1月	
×	18.4	20.2	17.4	19.3	20.4	20.7	20.9	20.7	17.3	17.9	18.1	2月	
×	19.4	19.6	17.9	20.1	20.6	19.7	19.7	19.7	17.8	17.0	18.3	3月	
×	20.4	21.6	19.1	20.5	21.0	21.1	20.9	21.1	19.2	18.7	19.9	4月	
×	20.1	19.9	19.2	20.5	20.8	20.5	20.2	20.7	19.7	19.6	18.6	5月	
×	20.6	21.0	18.8	20.7	21.1	21.1	21.2	21.1	19.1	19.0	19.5	6月	
×	20.2	21.0	18.2	21.8	21.0	20.7	21.2	20.5	19.6	19.2	19.8	7月	
×	20.3	19.9	19.7	19.3	21.4	20.8	20.4	21.0	19.1	19.6	17.7	8月	
×	18.8	20.7	17.7	18.9	20.7	20.6	20.5	20.6	18.7	19.0	18.4	9月	
×	20.3	20.5	20.1	20.5	20.9	20.7	20.8	20.6	22.4	18.8	19.0	10月	
×	21.8	21.2	18.9	20.3	20.9	21.0	21.3	20.9	19.6	19.0	19.5	11月	
×	21.1	20.9	17.6	20.0	21.4	20.6	20.5	20.6	18.4	18.4	18.4	12月	

(事業所規模 30人以上)

宿泊業, 飲食サービス業			生活関連サービス業, 娯楽業	教育, 学習支援業	医療, 福祉			複合サービス事業	サービス業(他に分類されないもの)				月別	
計	宿泊業	M - 括分			計	医療業	P - 括分		計	職業紹介派遣業	その他のサービス業	R - 括分		
(特別給与)													2.5年平均	
円														
9,580	8,770	10,550	21,103	101,754	39,233	45,198	27,626	×	29,796	24,483	25,385	50,989		
495	198	833	2,677	1,466	286	370	119	×	792	0	1,150	0		1月
723	0	1,541	0	1,381	153	0	455	×	966	3,732	711	0		2月
657	0	1,390	205	1,103	4,376	5,858	1,473	×	4,747	32,908	712	0		3月
4,066	5,038	2,949	0	2,095	262	0	775	×	1,152	491	694	3,377		4月
79	0	173	8,345	1,010	3	0	8	×	17,409	0	24,907	0		5月
36,286	27,574	46,937	10,999	530,791	78,044	66,755	100,020	×	109,479	72,840	117,774	102,098		6月
9,440	11,203	7,267	64,448	32,054	100,491	142,852	18,909	×	15,008	23,142	6,931	42,141		7月
5,739	6,796	4,441	21,462	2,087	1,105	0	3,211	×	24,661	0	356	141,836		8月
641	0	1,427	695	2,481	198	0	579	×	9,472	0	13,387	0		9月
946	77	2,017	168	2,590	56	0	165	×	1,368	0	1,061	3,577		10月
344	487	167	13,255	42,974	27,715	11,897	58,388	×	34,926	36,177	30,716	51,333	11月	
54,448	51,243	58,466	131,118	572,829	252,204	308,659	142,641	×	140,246	129,109	106,284	288,793	12月	
(出勤日数)													2.5年平均	
日														
18.2	19.4	16.8	21.2	17.7	18.2	18.2	18.3	×	18.9	19.7	18.4	20.2		
17.2	19.1	15.1	21.2	16.4	17.3	17.2	17.5	×	17.7	18.2	17.6	17.6		1月
16.9	17.8	15.9	20.1	16.9	17.3	17.3	17.3	×	18.0	18.1	18.1	17.6		2月
18.2	19.9	16.2	20.7	17.8	17.8	18.0	17.5	×	18.4	19.3	18.1	19.1		3月
18.4	19.9	16.7	21.5	20.0	18.7	18.7	18.8	×	19.0	19.4	18.4	20.8		4月
18.9	20.3	17.3	21.7	18.7	18.7	18.7	18.6	×	19.0	20.5	18.2	20.9		5月
18.8	19.8	17.6	21.4	18.4	18.5	18.4	18.6	×	19.0	20.2	18.4	20.5		6月
18.9	20.2	17.4	20.7	19.3	19.1	19.0	19.2	×	19.8	20.6	19.2	21.8		7月
18.8	19.5	17.9	21.4	14.3	19.1	19.2	19.1	×	19.1	19.5	18.7	20.6		8月
17.8	18.6	16.7	21.6	17.1	17.6	17.6	17.7	×	18.9	19.5	18.4	20.3		9月
18.4	19.4	17.2	21.1	19.4	18.7	18.5	19.1	×	19.6	21.0	18.9	21.9		10月
18.1	19.1	16.8	21.6	18.0	18.1	18.0	18.3	×	19.6	20.6	19.0	21.3	11月	
18.1	19.3	16.6	21.4	16.1	17.6	17.5	17.7	×	18.8	19.3	18.3	20.3	12月	

第27-1表 産業別1人平均月間総実労働時間数及び所定内労働時間数

(事業所規模 30人以上)

月別	調査産業計	鉱業,採石業, 砂利採取業	建設業	製 造 業								
				計	食料品・ たばこ	印刷・ 同関連業	窯業・ 土石製品	金属製品 製造業	はん用機 械器具	生産用機 械器具	電子・ デバイス	電気機械 器具
(総実労働時間数)												
25年 平均	時間 150.3	×	172.3	169.1	160.9	189.1	170.9	169.1	174.0	×	173.1	159.5
1月	142.8	×	169.0	155.3	149.4	152.5	151.7	150.1	161.9	×	159.0	137.6
2月	144.4	×	171.3	163.0	157.3	198.3	161.4	178.5	167.8	×	167.1	169.8
3月	147.5	×	176.9	164.2	153.6	190.1	171.7	170.7	171.7	×	170.8	154.7
4月	154.5	×	169.3	175.3	167.6	204.2	179.9	178.3	182.1	×	179.9	162.0
5月	152.1	×	163.1	167.2	160.8	173.5	175.0	160.4	171.5	×	169.3	146.2
6月	153.0	×	174.5	172.7	165.0	201.0	172.8	173.7	177.4	×	174.6	168.6
7月	153.9	×	177.4	171.2	152.8	184.0	185.1	175.4	182.0	×	181.8	165.8
8月	148.3	×	144.7	166.6	158.4	187.6	160.7	151.2	162.2	×	175.2	154.3
9月	147.2	×	×	164.3	160.1	198.7	174.0	169.3	165.9	×	173.3	157.4
10月	154.8	×	×	173.5	159.3	190.6	182.3	176.9	194.2	×	181.4	158.9
11月	154.0	×	×	180.5	172.0	204.4	171.9	180.5	179.9	×	175.7	174.8
12月	150.7	×	×	176.3	174.2	185.3	165.9	165.0	173.8	×	170.4	164.2
(所定内労働時間数)												
25年 平均	時間 138.1	×	156.3	149.4	149.6	164.6	154.3	160.9	149.8	×	152.1	144.0
1月	131.0	×	148.0	138.5	138.8	131.3	141.8	142.4	140.5	×	139.5	123.5
2月	133.1	×	151.8	145.5	148.5	175.2	149.2	168.3	146.9	×	147.1	150.6
3月	135.7	×	160.7	145.9	143.9	161.2	154.8	162.7	148.5	×	151.0	140.3
4月	142.1	×	157.0	155.3	155.4	177.6	161.2	171.8	157.2	×	159.6	148.0
5月	139.8	×	150.9	148.2	148.4	151.7	156.3	152.9	147.4	×	150.0	133.8
6月	141.1	×	163.2	154.1	154.7	176.6	153.3	165.9	152.6	×	155.0	155.2
7月	142.2	×	163.9	152.2	144.2	162.0	164.5	166.4	156.1	×	159.7	149.7
8月	137.3	×	134.7	146.1	148.0	165.5	143.6	145.0	137.6	×	154.9	134.5
9月	134.9	×	×	144.4	149.2	173.6	156.9	159.7	141.9	×	150.6	142.4
10月	142.3	×	×	152.5	148.1	163.5	166.6	167.9	168.6	×	157.9	143.7
11月	141.1	×	×	158.1	158.4	177.6	155.6	171.5	153.1	×	152.6	159.1
12月	136.3	×	×	152.7	157.5	160.4	148.8	156.9	149.0	×	148.3	148.3

平成19年11月に改定された日本標準産業分類に基づき表章。

製 造 業			電 気 ・ ガ ス ・ 熱 供 給 ・ 水 道 業	情 報 通 信 業	運 輸 業 ， 郵 便 業	卸 売 業 ， 小 売 業			金 融 業 ， 保 險 業	不 動 産 業 ， 物 品 賃 貸 業	学 術 研 究 ， 専 門 ・ 技 術 サ ビ ス 業	月 別
情 報 通 信 機 械 器 具	輸 送 用 機 械 器 具	E - 一 括 分 1				計	卸 売 業	小 売 業				
(総 実 労 働 時 間 数)												
時 間												
×	173.5	163.5	148.2	168.3	173.6	134.1	160.1	125.1	155.8	124.2	167.5	25年 平均
×	162.6	142.6	143.7	155.8	167.7	131.4	140.6	128.0	146.3	124.1	151.6	1月
×	158.9	161.2	137.9	158.4	168.0	132.4	162.3	121.8	146.0	120.1	162.7	2月
×	166.9	156.5	140.1	167.2	170.1	129.7	153.6	121.2	148.7	114.4	165.4	3月
×	175.9	173.3	153.9	170.3	172.9	136.5	161.7	127.3	157.2	125.7	177.1	4月
×	175.3	159.8	151.0	167.0	172.2	134.5	157.6	126.2	161.7	127.6	171.7	5月
×	176.3	169.0	148.3	195.5	174.4	136.6	163.3	127.1	154.4	124.0	177.0	6月
×	174.8	169.7	143.7	179.2	176.1	133.8	163.4	123.5	158.4	129.0	175.7	7月
×	177.0	160.8	160.2	159.9	179.6	136.1	162.6	127.0	153.8	129.4	155.9	8月
×	161.8	164.5	143.6	156.6	170.5	134.1	164.2	123.8	151.7	124.5	163.4	9月
×	177.1	163.3	161.4	172.5	172.8	133.7	161.7	124.2	182.1	123.3	165.1	10月
×	191.4	170.9	152.7	171.7	174.6	136.2	167.6	125.5	158.4	126.9	175.1	11月
×	185.4	170.6	145.0	166.3	185.3	134.4	163.0	124.7	151.6	121.5	169.3	12月
(所 定 内 労 働 時 間 数)												
時 間												
×	146.7	151.5	139.2	143.1	149.2	128.5	155.2	119.2	147.8	119.7	145.9	25年 平均
×	141.4	132.7	133.1	133.1	144.7	125.5	137.0	121.4	138.9	119.4	132.2	1月
×	136.6	150.8	130.2	135.6	145.8	127.1	158.6	116.0	138.3	115.3	140.9	2月
×	142.9	145.4	132.6	142.4	147.2	124.1	148.8	115.3	141.0	110.2	142.6	3月
×	149.4	160.8	142.9	145.6	148.1	130.6	156.6	121.2	148.5	120.3	155.1	4月
×	149.3	148.7	143.4	145.4	148.6	128.8	153.2	120.1	151.8	122.8	147.6	5月
×	151.5	156.4	140.6	157.6	150.4	131.3	158.9	121.4	146.5	120.1	153.2	6月
×	149.0	156.8	137.7	154.1	151.2	128.6	158.5	118.2	151.8	124.0	153.8	7月
×	147.2	148.7	149.4	135.9	155.1	130.3	157.2	121.0	146.3	125.5	137.0	8月
×	134.0	154.1	133.4	132.9	148.5	128.6	159.2	118.1	144.7	119.5	142.8	9月
×	146.5	152.0	150.5	149.0	149.5	128.0	156.2	118.4	171.9	119.1	145.7	10月
×	160.0	157.6	142.8	144.9	150.1	130.4	161.5	119.8	150.4	123.0	152.6	11月
×	153.0	153.8	135.9	141.1	151.9	128.6	156.7	119.1	144.5	117.2	147.6	12月

第27-2表 産業別1人平均月間総実労働時間数及び所定内労働時間数

(事業所規模 30人以上)														月別
宿泊業, 飲食サービス業			生活関連サービス業, 娯楽業	教育, 学習支援業	医療, 福祉			複合サービス事業	サービス業(他に分類されないもの)					
計	宿泊業	M - 括分			計	医療業	P - 括分		計	職業紹介派遣業	その他のサービス業	R - 括分		
(総実労働時間数)														2.5年平均
時間														
126.5	147.0	102.1	170.6	147.1	133.4	137.8	124.8	×	143.4	150.8	137.3	162.2		
120.3	144.1	93.4	172.7	134.5	127.9	131.4	121.1	×	134.6	138.9	129.6	150.2	1月	
116.8	133.0	98.4	161.0	139.1	126.6	130.9	118.4	×	138.0	137.9	135.8	145.9	2月	
125.8	148.5	100.7	167.3	149.2	131.3	137.4	119.6	×	140.1	145.9	135.5	153.2	3月	
127.8	152.0	100.2	174.9	168.5	137.2	141.0	129.7	×	140.9	149.9	132.7	166.3	4月	
131.6	152.6	106.3	174.0	161.1	137.1	141.4	128.5	×	142.0	153.0	133.5	168.3	5月	
131.0	150.9	106.8	172.4	151.9	135.2	139.3	127.3	×	143.0	152.2	135.8	165.0	6月	
131.7	153.0	105.3	160.2	160.2	138.6	142.8	130.7	×	151.1	157.5	144.1	175.1	7月	
128.6	145.6	107.8	170.9	105.3	139.4	145.0	128.6	×	146.4	156.4	140.2	164.4	8月	
122.2	140.5	99.7	176.1	147.6	129.6	134.0	121.1	×	143.5	154.5	137.3	161.3	9月	
127.2	146.3	103.7	168.3	164.3	136.8	140.8	128.7	×	151.1	161.8	143.6	174.6	10月	
127.3	147.2	102.4	173.8	150.9	132.7	137.2	124.2	×	147.2	158.3	141.1	164.4	11月	
127.9	149.5	100.8	175.7	134.1	128.6	133.4	119.3	×	143.0	146.6	137.7	162.3	12月	
(所定内労働時間数)														2.5年平均
時間														
117.9	134.4	98.2	153.5	130.4	129.7	132.8	123.7	×	134.5	140.9	128.3	154.3		
111.9	131.3	90.0	152.7	120.3	123.8	126.0	119.5	×	125.3	130.8	120.2	140.6	1月	
109.1	122.3	94.2	146.8	124.5	123.2	126.2	117.5	×	128.6	130.6	124.9	140.8	2月	
116.9	135.7	96.1	149.7	131.9	128.0	132.9	118.6	×	130.8	138.5	125.2	145.9	3月	
118.3	138.1	95.6	155.1	148.7	133.8	136.4	128.7	×	133.6	143.2	125.2	159.2	4月	
123.0	140.5	101.9	157.2	138.6	133.3	136.2	127.6	×	134.7	146.2	126.3	160.0	5月	
122.3	138.3	102.8	155.3	135.6	131.5	134.2	126.2	×	134.9	144.3	127.6	157.3	6月	
122.7	140.0	101.2	149.8	142.1	135.2	138.1	129.7	×	142.3	146.6	135.7	166.3	7月	
119.3	132.0	103.7	155.5	104.0	135.9	140.3	127.4	×	137.4	139.8	132.2	156.7	8月	
115.0	130.1	96.4	156.4	126.8	125.7	128.8	119.8	×	133.5	139.3	127.5	154.0	9月	
119.6	135.2	100.4	151.8	143.5	132.9	135.5	127.7	×	141.1	148.3	134.2	164.5	10月	
118.6	134.2	99.1	156.8	132.4	128.8	131.7	123.2	×	138.5	147.3	132.5	157.0	11月	
118.5	135.1	97.6	155.3	118.0	124.4	127.7	118.0	×	133.5	138.3	128.0	153.1	12月	

第28-1表 産業別1人平均月間所定外労働時間数及び常用労働者数

(事業所規模 30人以上)

月別	調査産業計	鉱業,採石業, 砂利採取業	建設業	製 造 業								
				計	食料品・ たばこ	印刷・ 同関連業	窯業・ 土石製品	金属製品 製造業	はん用機 械器具	生産用機 械器具	電子デ バイス	電気機械 器具
(所定外労働時間数)												
時間												
25年 平均	12.2	×	16.0	19.7	11.3	24.5	16.6	8.2	24.2	×	21.0	15.5
1月	11.8	×	21.0	16.8	10.6	21.2	9.9	7.7	21.4	×	19.5	14.1
2月	11.3	×	19.5	17.5	8.8	23.1	12.2	10.2	20.9	×	20.0	19.2
3月	11.8	×	16.2	18.3	9.7	28.9	16.9	8.0	23.2	×	19.8	14.4
4月	12.4	×	12.3	20.0	12.2	26.6	18.7	6.5	24.9	×	20.3	14.0
5月	12.3	×	12.2	19.0	12.4	21.8	18.7	7.5	24.1	×	19.3	12.4
6月	11.9	×	11.3	18.6	10.3	24.4	19.5	7.8	24.8	×	19.6	13.4
7月	11.7	×	13.5	19.0	8.6	22.0	20.6	9.0	25.9	×	22.1	16.1
8月	11.0	×	10.0	20.5	10.4	22.1	17.1	6.2	24.6	×	20.3	19.8
9月	12.3	×	×	19.9	10.9	25.1	17.1	9.6	24.0	×	22.7	15.0
10月	12.5	×	×	21.0	11.2	27.1	15.7	9.0	25.6	×	23.5	15.2
11月	12.9	×	×	22.4	13.6	26.8	16.3	9.0	26.8	×	23.1	15.7
12月	14.4	×	×	23.6	16.7	24.9	17.1	8.1	24.8	×	22.1	15.9
(常用労働者数)												
人												
25年 平均	216,741	×	7,926	42,543	8,374	303	890	1,282	5,223	×	3,911	2,242
1月	216,894	×	7,679	43,597	8,338	320	915	1,310	5,707	×	3,987	2,323
2月	216,065	×	7,781	43,261	8,318	312	914	1,296	5,695	×	3,945	2,286
3月	213,640	×	7,539	42,779	8,312	312	895	1,291	5,513	×	3,922	2,189
4月	216,350	×	7,463	42,741	8,428	304	890	1,304	5,360	×	3,977	2,205
5月	216,540	×	7,251	42,486	8,366	303	896	1,308	5,268	×	3,951	2,211
6月	217,561	×	7,455	42,445	8,381	307	902	1,304	5,220	×	3,922	2,243
7月	216,612	×	7,553	42,333	8,416	303	905	1,304	5,200	×	3,880	2,278
8月	216,388	×	7,335	42,575	8,335	295	894	1,290	5,184	×	3,871	2,262
9月	216,549	×	×	42,049	8,318	295	876	1,246	4,900	×	3,890	2,241
10月	217,703	×	×	41,754	8,417	299	871	1,242	4,887	×	3,860	2,203
11月	217,768	×	×	41,878	8,422	299	866	1,242	4,873	×	3,858	2,218
12月	218,805	×	×	42,616	8,441	299	862	1,242	4,871	×	3,870	2,247

平成19年11月に改定された日本標準産業分類に基づき表章。

第28-2表 産業別 1人平均月間所定外労働時間数及び常用労働者数

製 造 業			電 気 ・ ガ ス ・ 熱 供 給 ・ 水 道 業	情 報 通 信 業	運 輸 業 ， 郵 便 業	卸 売 業 ， 小 売 業			金 融 業 ， 保 險 業	不 動 産 業 ， 物 品 賃 貸 業	学 術 研 究 ， 専 門 ・ 技 術 サ ビ ス 業	月 別
情 報 通 信 機 械 器 具	輸 送 用 機 械 器 具	E - 一 括 分 1				計	卸 売 業	小 売 業				
(所定外労働時間数)												
時間												
×	26.8	12.0	9.0	25.2	24.4	5.6	4.9	5.9	8.0	4.5	21.6	25年 平均
×	21.2	9.9	10.6	22.7	23.0	5.9	3.6	6.6	7.4	4.7	19.4	1月
×	22.3	10.4	7.7	22.8	22.2	5.3	3.7	5.8	7.7	4.8	21.8	2月
×	24.0	11.1	7.5	24.8	22.9	5.6	4.8	5.9	7.7	4.2	22.8	3月
×	26.5	12.5	11.0	24.7	24.8	5.9	5.1	6.1	8.7	5.4	22.0	4月
×	26.0	11.1	7.6	21.6	23.6	5.7	4.4	6.1	9.9	4.8	24.1	5月
×	24.8	12.6	7.7	37.9	24.0	5.3	4.4	5.7	7.9	3.9	23.8	6月
×	25.8	12.9	6.0	25.1	24.9	5.2	4.9	5.3	6.6	5.0	21.9	7月
×	29.8	12.1	10.8	24.0	24.5	5.8	5.4	6.0	7.5	3.9	18.9	8月
×	27.8	10.4	10.2	23.7	22.0	5.5	5.0	5.7	7.0	5.0	20.6	9月
×	30.6	11.3	10.9	23.5	23.3	5.7	5.5	5.8	10.2	4.2	19.4	10月
×	31.4	13.3	9.9	26.8	24.5	5.8	6.1	5.7	8.0	3.9	22.5	11月
×	32.4	16.8	9.1	25.2	33.4	5.8	6.3	5.6	7.1	4.3	21.7	12月
(常用労働者数)												
人												
×	13,594	5,437	1,432	2,682	19,529	25,952	6,704	19,248	6,182	1,606	6,561	25年 平均
×	14,001	5,425	1,545	2,674	19,836	26,218	6,745	19,473	6,272	1,677	6,596	1月
×	13,880	5,352	1,545	2,678	19,764	25,942	6,819	19,123	6,284	1,678	6,612	2月
×	13,779	5,312	1,526	2,700	19,821	25,798	6,823	18,975	6,270	1,617	6,440	3月
×	13,502	5,479	1,514	2,690	19,830	25,834	6,817	19,017	6,202	1,550	6,569	4月
×	13,412	5,491	1,511	2,666	19,646	25,807	6,806	19,001	6,233	1,594	6,699	5月
×	13,403	5,470	1,521	2,669	19,426	25,814	6,737	19,077	6,184	1,627	6,690	6月
×	13,307	5,462	1,301	2,711	19,360	26,067	6,650	19,417	6,154	1,607	6,733	7月
×	13,710	5,444	1,344	2,687	19,282	26,219	6,691	19,528	6,079	1,615	6,713	8月
×	13,558	5,435	1,344	2,687	19,230	25,929	6,583	19,346	6,024	1,603	6,754	9月
×	13,230	5,440	1,344	2,674	19,305	25,833	6,576	19,257	6,165	1,600	6,320	10月
×	13,340	5,457	1,344	2,650	19,297	25,864	6,575	19,289	6,175	1,553	6,328	11月
×	14,007	5,474	1,344	2,695	19,546	26,100	6,621	19,479	6,137	1,542	6,276	12月

(事業所規模 30人以上)

宿泊業, 飲食サービス業			生活関連サービス業, 娯楽業	教育, 学習支援業	医療, 福祉			複合サービス事業	サービス業(他に分類されないもの)				月別
計	宿泊業	M - 括分			計	医療業	P - 括分		計	職業紹介派遣業	その他のサービス業	R - 括分	
(所定外労働時間数)													
時間													
8.6	12.6	3.9	17.1	16.7	3.7	5.0	1.1	×	8.9	9.9	9.0	7.9	25年平均
8.4	12.8	3.4	20.0	14.2	4.1	5.4	1.6	×	9.3	8.1	9.4	9.6	1月
7.7	10.7	4.2	14.2	14.6	3.4	4.7	0.9	×	9.4	7.3	10.9	5.1	2月
8.9	12.8	4.6	17.6	17.3	3.3	4.5	1.0	×	9.3	7.4	10.3	7.3	3月
9.5	13.9	4.6	19.8	19.8	3.4	4.6	1.0	×	7.3	6.7	7.5	7.1	4月
8.6	12.1	4.4	16.8	22.5	3.8	5.2	0.9	×	7.3	6.8	7.2	8.3	5月
8.7	12.6	4.0	17.1	16.3	3.7	5.1	1.1	×	8.1	7.9	8.2	7.7	6月
9.0	13.0	4.1	10.4	18.1	3.4	4.7	1.0	×	8.8	10.9	8.4	8.8	7月
9.3	13.6	4.1	15.4	1.3	3.5	4.7	1.2	×	9.0	16.6	8.0	7.7	8月
7.2	10.4	3.3	19.7	20.8	3.9	5.2	1.3	×	10.0	15.2	9.8	7.3	9月
7.6	11.1	3.3	16.5	20.8	3.9	5.3	1.0	×	10.0	13.5	9.4	10.1	10月
8.7	13.0	3.3	17.0	18.5	3.9	5.5	1.0	×	8.7	11.0	8.6	7.4	11月
9.4	14.4	3.2	20.4	16.1	4.2	5.7	1.3	×	9.5	8.3	9.7	9.2	12月
(常用労働者数)													
人													
9,599	5,242	4,357	8,464	13,637	58,655	38,733	19,922	×	11,622	1,437	8,139	2,046	25年平均
9,475	5,031	4,444	8,373	13,693	56,913	37,842	19,071	×	11,980	1,512	8,248	2,220	1月
9,366	4,965	4,401	8,349	13,633	56,898	37,717	19,181	×	11,910	1,545	8,171	2,194	2月
9,416	4,939	4,477	8,300	11,719	57,600	38,098	19,502	×	11,753	1,517	8,055	2,181	3月
9,345	5,100	4,245	8,645	13,774	58,164	38,441	19,723	×	11,674	1,465	8,165	2,044	4月
9,420	5,163	4,257	8,665	13,895	58,740	38,869	19,871	×	11,572	1,445	8,083	2,044	5月
9,602	5,301	4,301	8,574	13,971	59,677	39,363	20,314	×	11,551	1,411	8,135	2,005	6月
9,770	5,397	4,373	8,547	13,797	58,815	38,631	20,184	×	11,511	1,411	8,114	1,986	7月
9,890	5,441	4,449	8,425	13,653	58,764	38,490	20,274	×	11,459	1,389	8,103	1,967	8月
9,522	5,245	4,277	8,471	13,477	59,827	39,552	20,275	×	11,464	1,381	8,116	1,967	9月
9,770	5,405	4,365	8,443	14,108	59,666	39,390	20,276	×	11,468	1,367	8,115	1,986	10月
9,823	5,443	4,380	8,400	14,028	59,503	39,232	20,271	×	11,544	1,379	8,179	1,986	11月
9,789	5,466	4,323	8,374	13,895	59,288	39,164	20,124	×	11,578	1,417	8,194	1,967	12月

第29表 産業別常用労働者数及び1人平均月間きまって支給する現金給与額

(事業所規模 1～4人)

(平成25年7月)

産業 年月	調査産業計	鉱業, 採石業, 砂利採取業	建設業	製造業	電気・ガス ・熱供給業 ・水道業	情通 通信業	報 郵便業	運輸業, 卸売業, 小売業	
(常用労働者数 単位:人)									
20年	30,815	-	3,584	1,482	-	x	x	x	12,139
21年	32,036	-	4,096	1,547	x	x	x	x	10,776
22年	32,903	-	3,317	1,846	x	x	x	x	12,238
23年	22,013	-	1,008	764	-	x	x	x	8,003
24年	20,699	-	1,289	x	-	x	x	x	7,180
25年	24,935	-	2,649	1,192	x	x	x	x	7,352
(勤続1年以上の常用労働者数 単位:人)									
20年	28,016	-	3,462	1,318	-	x	x	x	11,198
21年	29,319	-	3,922	1,505	x	x	x	x	9,981
22年	30,046	-	3,128	1,647	x	x	x	x	11,185
23年	20,108	-	936	x	-	x	x	x	7,134
24年	18,802	-	1,289	x	-	x	x	x	6,350
25年	22,592	-	2,649	1,174	x	x	x	x	6,920
(きまって支給する現金給与額 単位:円)									
20年	165,712	-	238,536	172,729	-	x	x	x	147,162
21年	176,917	-	216,835	187,395	x	x	x	x	165,677
22年	172,552	-	219,030	159,368	x	x	x	x	162,604
23年	161,563	-	191,267	157,561	-	x	x	x	163,731
24年	158,657	-	207,394	x	-	x	x	x	155,117
25年	168,665	-	214,099	223,808	x	x	x	x	179,054

注)平成19年11月に改定された日本標準産業分類に基づき表章。

金融業， 保険業	不動産業， 物品賃貸業	学術研究， 専門・技術 サービス業	宿泊業， 飲食サー ビス業	生活関連 サービス業 ， 娯楽業	教育，学習 支援業	医療， 福祉	複合サー ビス事業	サービス業 (他に分類 されないもの)	
(常用労働者数)									
x	x		2,949		887	2,458	x	5,526	20年
x	1,248	1,166	1,795	2,005	789	3,621	974	2,876	21年
x	908	1,261	1,505	2,597	772	3,959	974	2,692	22年
x	x	x	3,136	2,276	x	2,069	x	1,223	23年
x	x	x	2,737	2,359	x	1,597	x	1,264	24年
x	744	x	2,499	2,103	948	3,606	x	2,149	25年
(勤続1年以上の常用労働者数)									
x	x		2,228		824	2,153	x	5,104	20年
x	1,143	1,019	1,671	1,838	706	2,788	947	2,807	21年
x	844	1,090	1,339	2,217	708	3,606	947	2,566	22年
x	x	x	2,909	2,028	x	1,946	x	1,223	23年
x	x	x	2,531	1,986	x	1,450	x	1,264	24年
x	699	x	1,846	1,752	809	3,134	x	2,003	25年
(きまって支給する現金給与額)									
x	x		106,495		178,545	150,146	x	163,768	20年
x	197,892	192,399	93,448	111,781	169,022	167,052	274,574	196,605	21年
x	154,064	188,472	102,151	121,593	179,962	169,648	265,573	220,077	22年
x	x	x	101,116	128,826	x	192,374	x	211,228	23年
x	x	x	92,836	130,069	x	192,193	x	187,107	24年
x	203,061	x	90,117	120,830	137,505	146,739	x	187,037	25年

第30表 産業別月間出勤日数、1日の実労働時間数及び過去1年間特別に支払われた現金給与額

(事業所規模 1～4人)

(平成25年7月)

産業 年月	調査産業計	鉱業、 採石業、 砂利採取業	建設業	製造業	電気・ガス ・熱供給業 ・水道業	情 通 信	報 業	運 輸 業、 郵 便 業	卸 売 業、 小 売 業
(出勤日数 単位:日)									
20年	22.6	-	23.4	22.1	-	x	x	x	22.8
21年	22.6	-	22.6	22.9	x	x	x	x	23.0
22年	22.2	-	23.0	20.7	x	x	x	x	22.6
23年	21.4	-	21.1	23.7	-	x	x	x	21.7
24年	21.2	-	21.7	x	-	x	x	x	21.7
25年	21.8	-	21.2	22.8	x	x	x	x	23.1
(1日の実労働時間数 単位:時間)									
20年	7.2	-	8.1	7.5	-	x	x	x	7.1
21年	7.3	-	7.8	7.6	x	x	x	x	7.5
22年	7.3	-	7.8	7.3	x	x	x	x	7.5
23年	7.2	-	7.7	7.2	-	x	x	x	7.3
24年	7.2	-	7.8	x	-	x	x	x	7.2
25年	7.1	-	7.9	7.6	x	x	x	x	7.3
(過去1年間特別に支払われた現金給与額 単位:円)									
20年	177,180	-	92,230	182,772	-	x	x	x	118,973
21年	228,338	-	164,103	85,809	x	x	x	x	210,345
22年	206,719	-	141,526	139,388	x	x	x	x	186,534
23年	183,379	-	230,841	x	-	x	x	x	157,593
24年	192,404	-	317,381	x	-	x	x	x	163,429
25年	173,217	-	180,532	263,625	x	x	x	x	136,391

注)平成19年11月に改定された日本標準産業分類に基づき表章。

金融業、 保険業	不動産業、 物品賃貸業	学術研究、 専門・技術 サービス業	宿泊業、 飲食サー ビス業	生活関連 サービス業 、 娯楽業	教育、学習 支援業	医療、 福祉	複合サー ビス事業	サービス業 (他に分類 されないもの)	
(出勤日数)									
x	x		20.8		21.5	23.6	x	22.4	20年
x	21.1	23.0	22.8	22.7	20.8	22.5	21.0	22.5	21年
x	21.2	21.7	19.3	22.4	20.5	22.6	20.4	22.4	22年
x	x	x	19.7	22.4	x	22.8	x	21.3	23年
x	x	x	18.0	21.5	x	24.0	x	22.1	24年
x	22.4	x	18.6	20.9	16.9	23.0	x	22.1	25年
(1日の実労働時間数)									
x	x		5.9		7.4	6.7	x	7.6	20年
x	7.8	7.6	6.1	6.7	7.0	6.7	8.1	7.3	21年
x	7.4	7.4	5.6	7.0	6.5	7.0	7.9	7.6	22年
x	x	x	6.7	7.2	x	7.1	x	7.3	23年
x	x	x	6.9	7.0	x	7.2	x	7.3	24年
x	7.9	x	5.9	6.9	6.4	6.7	x	7.2	25年
(過去1年間特別に支払われた現金給与額)									
x	x		66,844		77,866	267,840	x	184,610	20年
x	260,944	211,295	41,215	27,972	326,703	276,574	987,706	239,150	21年
x	195,477	312,817	117,360	31,488	316,427	213,601	871,490	271,797	22年
x	x	x	16,394	34,904	x	324,121	x	301,198	23年
x	x	x	14,957	34,452	x	318,937	x	291,080	24年
x	161,864	x	16,188	36,038	336,462	224,032	x	320,799	25年

第31表 都道府県別常用労働者 1人平均月間現金給与総額等

(事業所規模 5人以上)

(平成25年平均)

都道府県	現金給与総額	定期給与	特別給与	都道府県	現金給与総額	定期給与	特別給与
	円	円	円		円	円	円
北海道	269,402	227,606	41,796	京都	283,195	238,170	45,025
青森	257,302	219,838	37,464	大阪	330,953	272,182	58,771
岩手	272,519	230,402	42,117	兵庫	299,061	246,516	52,545
宮城	296,880	247,896	48,984	奈良	261,524	222,481	39,043
秋田	252,163	216,354	35,809	和歌山	284,085	236,695	47,390
山形	275,663	234,226	41,437	鳥取	256,587	218,876	37,711
福島	292,629	245,368	47,261	島根	273,373	232,844	40,529
茨城	302,394	254,640	47,754	岡山	305,105	254,020	51,085
栃木	310,685	256,394	54,291	広島	290,532	242,980	47,552
群馬	295,385	250,428	44,957	山口	293,905	243,500	50,405
埼玉	278,145	237,004	41,141	徳島	294,280	243,855	50,425
千葉	292,795	246,455	46,340	香川	299,303	251,249	48,054
東京	410,458	330,137	80,321	愛媛	265,416	225,542	39,874
神奈川	321,818	266,691	55,127	高知	282,604	238,293	44,311
新潟	282,469	238,112	44,357	福岡	296,062	246,244	49,818
富山	299,089	249,607	49,482	佐賀	272,093	228,190	43,903
石川	284,610	239,058	45,552	長崎	250,521	213,212	37,309
福井	292,025	246,034	45,991	熊本	274,232	231,614	42,618
山梨	286,700	242,668	44,032	大分	262,267	224,937	37,330
長野	297,060	248,673	48,387	宮崎	245,955	210,546	35,409
岐阜	275,919	235,575	40,344	鹿児島	249,953	213,839	36,114
静岡	312,479	258,399	54,080	沖縄	242,194	210,369	31,825
愛知	331,491	269,971	61,520				
三重	313,346	260,417	52,929				
滋賀	304,771	251,904	52,867	全国	314,048	260,349	53,699

第32表 都道府県別常用労働者 1人平均月間総実労働時間等

(事業所規模 5人以上)

(平成25年平均)

都道府県	出勤日数	総実労働時間	所定内労働時間	所定外労働時間	都道府県	出勤日数	総実労働時間	所定内労働時間	所定外労働時間
	日	時間	時間	時間		日	時間	時間	時間
北海道	19.8	149.3	138.8	10.5	京都	18.2	140.9	129.2	11.7
青森	20.3	154.4	145.4	9.0	大阪	18.7	142.8	132.6	10.2
岩手	20.4	158.4	148.4	10.0	兵庫	18.5	140.9	130.9	10.0
宮城	19.5	150.8	140.0	10.8	奈良	18.5	137.1	128.9	8.2
秋田	20.2	151.3	142.2	9.1	和歌山	19.4	144.3	135.6	8.7
山形	20.0	155.5	144.7	10.8	鳥取	19.8	149.6	141.2	8.4
福島	19.8	156.2	145.0	11.2	島根	19.8	152.7	143.0	9.7
茨城	19.0	150.0	136.1	13.9	岡山	19.6	153.1	141.7	11.4
栃木	19.1	150.1	138.0	12.1	広島	19.0	146.4	135.2	11.2
群馬	19.3	150.9	138.2	12.7	山口	19.5	148.9	138.2	10.7
埼玉	18.3	137.7	127.9	9.8	徳島	19.8	151.1	143.2	7.9
千葉	18.5	139.8	129.2	10.6	香川	19.7	152.6	141.1	11.5
東京	18.4	146.2	134.1	12.1	愛媛	19.6	147.9	139.1	8.8
神奈川	18.0	137.6	127.2	10.4	高知	19.9	149.6	140.8	8.8
新潟	19.7	150.2	140.4	9.8	福岡	19.4	148.4	138.1	10.3
富山	19.6	151.1	140.8	10.3	佐賀	19.9	155.0	144.6	10.4
石川	19.4	148.3	138.8	9.5	長崎	19.9	149.7	140.2	9.5
福井	19.8	152.1	143.1	9.0	熊本	19.8	152.1	142.1	10.0
山梨	19.2	147.2	137.3	9.9	大分	19.9	150.8	141.9	8.9
長野	19.5	149.9	140.1	9.8	宮崎	20.0	150.4	141.0	9.4
岐阜	19.1	145.9	136.3	9.6	鹿児島	19.9	151.0	142.4	8.6
静岡	19.0	147.3	136.0	11.3	沖縄	20.0	150.9	142.8	8.1
愛知	18.6	145.8	133.8	12.0					
三重	18.8	148.4	135.8	12.6					
滋賀	18.6	145.8	133.8	12.0	全国	18.9	145.5	134.9	10.6

第33表 都道府県別常用労働者1人平均月間現金給与総額等

(事業所規模 30人以上)

(平成25年平均)

都道府県	現金給与総額	定期給与	特別給与	都道府県	現金給与総額	定期給与	特別給与
	円	円	円		円	円	円
北海道	293,860	244,861	48,999	京都	311,309	256,079	55,230
青森	271,862	228,899	42,963	大阪	374,611	299,302	75,309
岩手	294,072	244,659	49,413	兵庫	339,899	273,212	66,687
宮城	325,196	269,445	55,751	奈良	301,341	248,688	52,653
秋田	282,099	234,983	47,116	和歌山	311,859	252,935	58,924
山形	286,597	243,898	42,699	鳥取	294,956	245,068	49,888
福島	325,505	268,199	57,306	島根	303,164	253,120	50,044
茨城	343,980	281,940	62,040	岡山	339,716	276,163	63,553
栃木	354,634	286,357	68,277	広島	328,119	268,011	60,108
群馬	327,138	272,313	54,825	山口	330,779	267,753	63,026
埼玉	307,311	258,139	49,172	徳島	330,944	265,238	65,706
千葉	320,900	264,107	56,793	香川	319,615	265,193	54,422
東京	463,833	363,982	99,851	愛媛	303,361	253,740	49,621
神奈川	366,361	294,667	71,694	高知	324,349	266,830	57,519
新潟	320,621	264,862	55,759	福岡	330,228	271,176	59,052
富山	330,171	271,776	58,395	佐賀	291,713	242,376	49,337
石川	314,822	259,853	54,969	長崎	280,992	235,905	45,087
福井	321,690	265,663	56,027	熊本	307,625	255,504	52,121
山梨	318,727	263,608	55,119	大分	300,724	252,865	47,859
長野	324,263	267,515	56,748	宮崎	270,125	226,924	43,201
岐阜	310,910	259,943	50,967	鹿児島	275,629	233,109	42,520
静岡	341,804	277,713	64,091	沖縄	264,330	226,907	37,423
愛知	374,821	298,093	76,728				
三重	348,680	285,798	62,882				
滋賀	338,872	275,214	63,658	全国	357,972	289,147	68,825

第34表 都道府県別常用労働者 1人平均月間総実労働時間等

(事業所規模 30人以上)

(平成25年平均)

都道府県	出勤日数	総労働時間	実労働時間	所定内労働時間	所定外労働時間	都道府県	出勤日数	総労働時間	実労働時間	所定内労働時間	所定外労働時間
	日	時間	時間	時間	時間		日	時間	時間	時間	時間
北海道	19.8	150.3	138.8	11.5	京都	18.2	143.2	130.4	12.8		
青森	20.1	153.8	144.1	9.7	大阪	18.8	146.4	134.6	11.8		
岩手	20.1	159.0	146.8	12.2	兵庫	18.6	146.0	134.5	11.5		
宮城	19.7	152.6	140.2	12.4	奈良	18.7	142.3	132.5	9.8		
秋田	19.9	154.2	143.5	10.7	和歌山	19.5	145.8	136.3	9.5		
山形	20.0	159.8	147.0	12.8	鳥取	19.6	152.2	142.3	9.9		
福島	19.5	157.0	144.9	12.1	島根	19.7	155.2	143.5	11.7		
茨城	19.3	156.4	139.3	17.1	岡山	19.8	157.7	143.7	14.0		
栃木	19.1	155.3	140.1	15.2	広島	19.1	150.6	137.2	13.4		
群馬	19.4	154.3	139.8	14.5	山口	19.4	151.9	139.3	12.6		
埼玉	18.5	142.3	131.1	11.2	徳島	19.7	154.8	144.2	10.6		
千葉	18.6	141.5	130.0	11.5	香川	19.4	153.0	139.8	13.2		
東京	18.6	150.1	136.4	13.7	愛媛	19.6	153.0	142.0	11.0		
神奈川	18.3	142.3	130.2	12.1	高知	19.8	153.9	143.7	10.2		
新潟	19.9	154.5	142.5	12.0	福岡	19.3	152.6	140.3	12.3		
富山	19.6	154.3	142.5	11.8	佐賀	19.7	157.7	146.1	11.6		
石川	19.4	151.2	139.5	11.7	長崎	19.4	150.3	138.1	12.2		
福井	19.8	155.0	144.1	10.9	熊本	19.7	155.3	143.5	11.8		
山梨	19.1	150.7	138.8	11.9	大分	19.8	153.8	143.6	10.2		
長野	19.6	153.1	141.9	11.2	宮崎	19.8	152.3	142.2	10.1		
岐阜	19.2	149.5	138.3	11.2	鹿児島	19.7	152.2	143.2	9.0		
静岡	19.0	150.8	138.1	12.7	沖縄	19.6	150.4	140.6	9.8		
愛知	18.7	150.8	136.3	14.5							
三重	18.9	153.6	138.3	15.3							
滋賀	18.7	149.6	136.5	13.1	全国	18.9	149.3	136.9	12.4		

第35表 都道府県別常用労働者数及び月間きまって支給する現金給与額

(事業所規模 1～4人)

(平成25年)

都道府県	常用労働者数	左記のうち 勤続1年以上の 常用労働者数	きまって 支給する 現金給与額	都道府県	常用労働者数	左記のうち 勤続1年以上の 常用労働者数	きまって 支給する 現金給与額
	人	人	円		人	人	円
北海道	107,264	96,340	193,978	京都	48,534	45,561	178,903
青森	24,267	22,590	172,562	大阪	144,101	132,043	201,336
岩手	24,307	22,136	176,985	兵庫	84,312	75,103	185,813
宮城	45,020	40,719	206,049	奈良	12,535	11,920	171,826
秋田	24,031	21,778	168,372	和歌山	20,421	18,527	180,390
山形	20,045	18,581	184,101	鳥取	10,110	9,196	185,964
福島	29,558	26,391	181,744	島根	18,738	17,264	181,310
茨城	56,828	53,533	196,496	岡山	37,246	34,278	205,438
栃木	47,789	44,116	188,430	広島	45,829	41,574	187,833
群馬	23,174	21,531	193,673	山口	28,083	25,872	181,613
埼玉	98,343	90,768	191,150	徳島	13,966	12,732	181,669
千葉	83,856	75,653	188,552	香川	17,750	16,390	194,434
東京	210,591	191,393	218,800	愛媛	24,369	22,483	177,025
神奈川	119,429	106,956	199,740	高知	12,472	11,244	170,929
新潟	47,490	44,299	193,514	福岡	106,236	94,125	177,166
富山	23,831	21,944	195,861	佐賀	16,283	14,816	174,721
石川	22,444	20,501	183,089	長崎	24,935	22,592	168,665
福井	15,813	14,719	178,998	熊本	31,930	29,514	160,931
山梨	12,780	11,999	196,825	大分	25,283	23,685	175,152
長野	38,711	36,467	199,706	宮崎	26,226	24,530	164,391
岐阜	36,970	34,255	183,403	鹿児島	31,652	28,748	165,185
静岡	67,838	62,150	191,654	沖縄	33,904	29,217	144,239
愛知	94,118	88,352	194,271				
三重	24,368	22,053	184,591				
滋賀	17,937	16,441	189,953	全国	2,131,719	1,947,075	190,474

第36表 都道府県別月間出勤日数、1日の実労働時間数及び過去1年間特別に支払われた現金給与額

(事業所規模 1～4人)

(平成25年)

都道府県	出勤日数	1日の実労働時間数	特別に支払われた現金給与額 (勤続1年以上)	都道府県	出勤日数	1日の実労働時間数	特別に支払われた現金給与額 (勤続1年以上)
	日	時間	円		日	時間	円
北海道	21.4	7.1	283,608	京都	20.5	7.1	191,883
青森	22.1	7.2	164,191	大阪	20.3	7.0	190,642
岩手	21.8	7.3	226,881	兵庫	20.0	6.9	208,376
宮城	21.5	7.5	300,089	奈良	19.4	7.0	190,941
秋田	21.5	7.2	178,803	和歌山	20.9	6.8	220,257
山形	21.7	7.3	210,291	鳥取	21.0	7.1	249,562
福島	21.3	7.0	212,300	島根	21.7	7.4	221,463
茨城	21.0	7.3	172,987	岡山	21.5	7.2	299,058
栃木	20.9	7.2	186,983	広島	21.1	7.0	222,673
群馬	20.4	7.0	199,234	山口	20.5	7.0	243,224
埼玉	19.7	6.8	158,141	徳島	21.4	7.1	191,188
千葉	20.3	7.1	112,945	香川	21.2	7.1	265,250
東京	19.9	7.4	178,377	愛媛	22.1	7.3	199,950
神奈川	19.4	6.9	159,505	高知	21.0	7.0	223,512
新潟	21.7	7.2	240,219	福岡	20.9	7.0	215,206
富山	21.4	7.3	258,426	佐賀	21.7	7.3	170,241
石川	21.4	6.9	240,180	長崎	21.8	7.1	173,217
福井	20.9	7.3	171,381	熊本	21.3	7.2	173,083
山梨	21.3	7.3	176,697	大分	21.7	7.2	242,728
長野	21.2	7.2	274,618	宮崎	21.0	7.1	229,519
岐阜	20.2	6.8	200,276	鹿児島	21.8	7.0	157,903
静岡	20.8	7.2	200,267	沖縄	21.6	7.1	123,664
愛知	20.4	7.0	216,175				
三重	20.0	7.0	214,505				
滋賀	19.9	6.9	204,506	全国	20.7	7.1	201,806